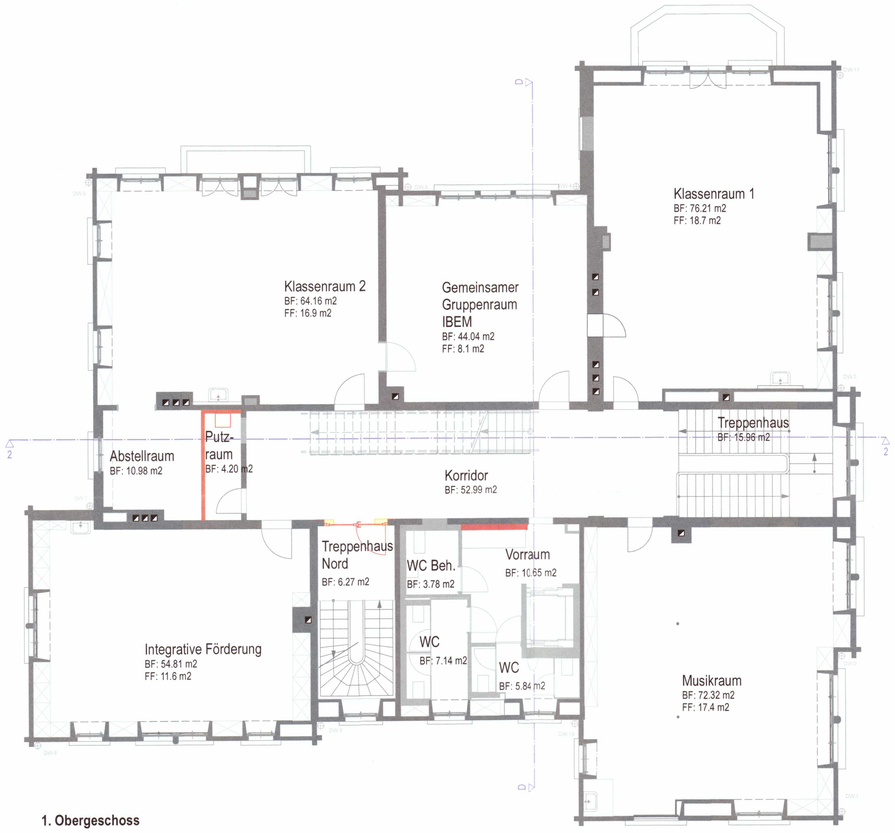

1. Obergeschoss

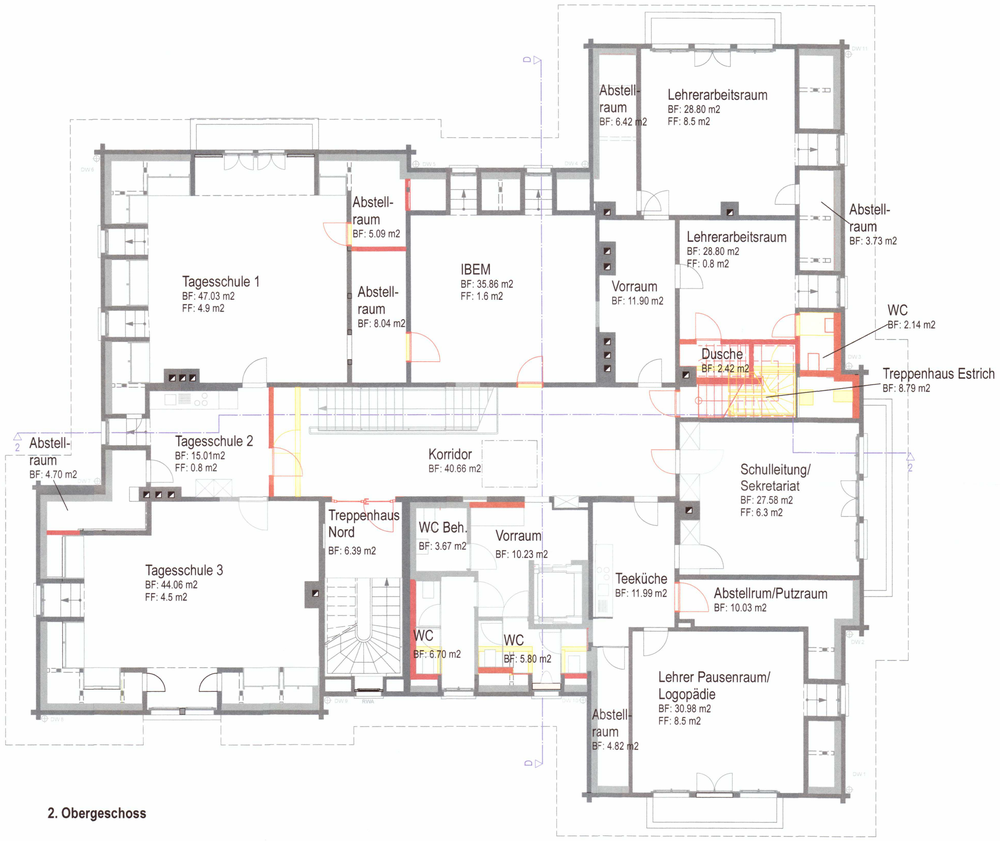

2. Obergeschoss

BAUVERWALTUNG HILTERFINGEN
Eingang 13. Mai 2025
Geschäfts Nr. 220-001
Kopie an

Namens des Gemeinderates
Der Präsident: Der Sekretär:

Ort / Datum: Thun, 10.05.2025

Die Bauherrschaft:

Der Architekt:

Legende Umbau:
- Bestehend
- Umbau bewilligt
- Abbruch
- Neu

0 | 1 | 2 | 5 | 10m

N

Objekt: Schulhaus Eichbühl Innensanierung, Ringstrasse 5, 3626 Hünibach
Gemeindeverwaltung Hilterfingen, Staatsstrasse 18, 3652 Hilterfingen

Projektänderung

26.10_220-02 Grundriss 1. OG, 2. OG

Massstab	1:100
Datum	03.09.2020 fh
Revidiert	12.05.2025 kh
Plan Grösse	A1

bühler architekten ag uttigenstrasse 49 3600 thun www.architekthun.ch info@architekthun.ch t 033 / 223 29 10 f 033 / 222 02 49