

# Gemeinde Hilterfingen

## Masstab 1:500

### Baugesuch

Grenzen zwischen Grundstücken  
 mit unterstrichenen Nummern  
 sind im Grundbuchplan  
 provisorisch eingetragen

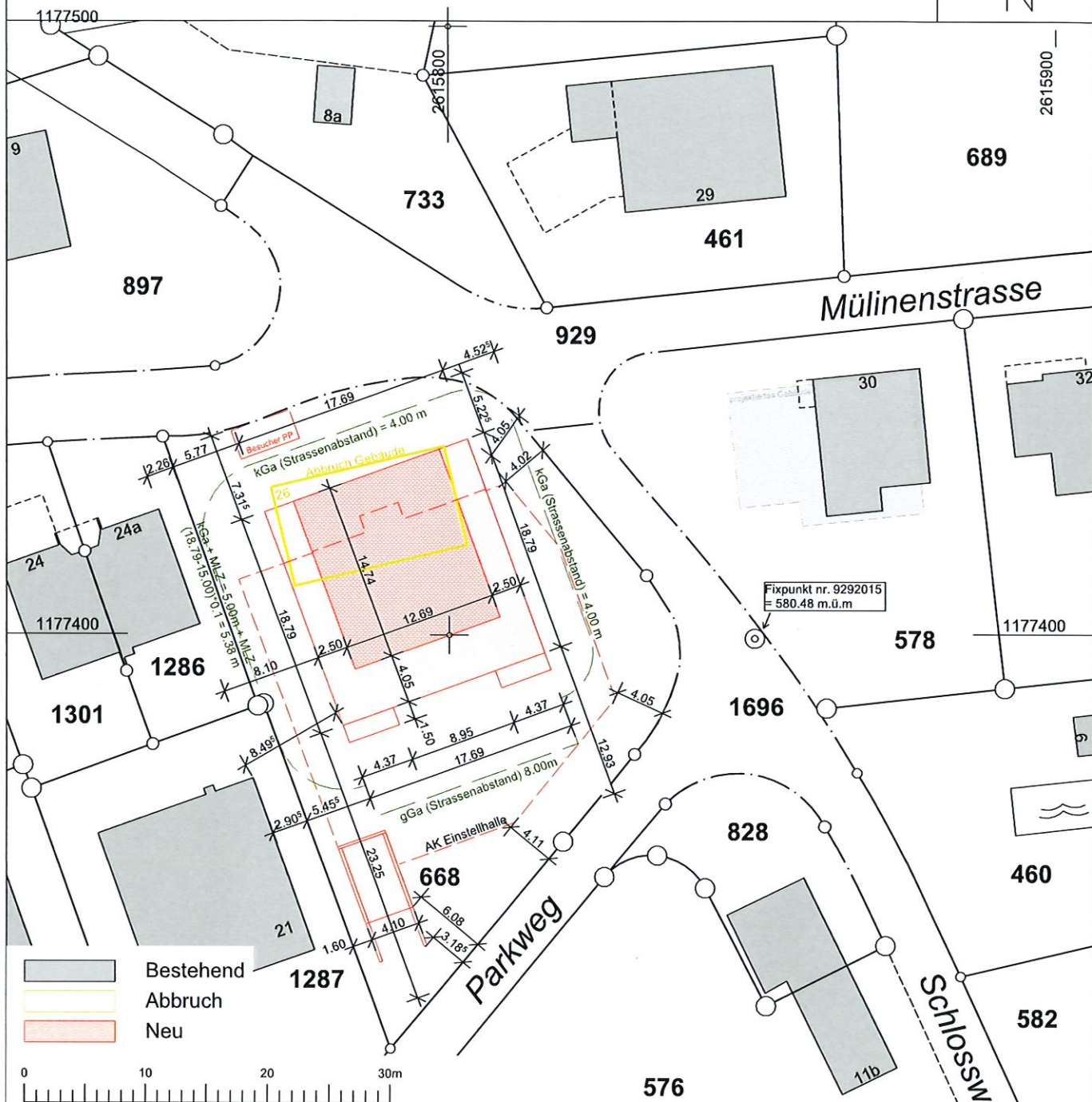

Baugesuch

Thun, 22. Mai 2024

Die Bauherrschaft:

Der Projektverfasser:

Neubau MFH Mülinenstrasse, Mülinenstrasse 26, 3626 Hünibach  
 Markus Grimm, Stationstrasse 40, 3626 Hünibach

Situation

Nr. 1331.00\_32.1.1 | Mst. 1:500 | Dat. 22.05.2024 | Gez. mag/elf | Rev.

BIMcloud: VEEAM - BIMcloud Basis für Archicad 27/1331.00\_Mülinenstrasse 26/1331.00\_32\_Bauprojekt

25.03.2024

Für die Richtigkeit  
 der Grundbuchplankopie  
 Peter Dütschler  
 Nachführungsgeometer  
 der Gemeinde Hilterfingen