

EINWOHNERGEMEINDE HILTERFINGEN



Budget 2026

Inhaltsverzeichnis

0	Auf einen Blick	3
1	Rechnungslegungsgrundsätze Harmonisiertes Rechnungslegungsmodell 2	4
1.1	Allgemeines	4
1.2	Abschreibungen	4
1.3	Investitionsrechnung / Aktivierungsgrenze	4
2	Erläuterungen	4
2.1	Allgemeines	4
2.2	Erfolgsrechnung	5
2.3	Investitionen	8
3	Ergebnis	9
3.1	Übersicht Gesamtergebnis Gemeinde	9
3.2	Ergebnis Allgemeiner Haushalt	10
3.3	Ergebnis Spezialfinanzierung Feuerwehr	10
3.4	Ergebnis Spezialfinanzierung Bootshafen	11
3.5	Ergebnis Spezialfinanzierung Instandsetzung + Grabenaufbrüche	11
3.6	Ergebnis Spezialfinanzierung Parkplatz	12
3.7	Ergebnis Spezialfinanzierung Wasser	12
3.8	Ergebnis Spezialfinanzierung Abwasser	13
3.9	Ergebnis Spezialfinanzierung Abfall	13
4	Erfolgsrechnung	14
4.1	Zusammenzug Gliederung nach Sachgruppen Erfolgsrechnung	14
4.2	Zusammenzug Erfolgsrechnung nach funktionaler Gliederung (1-stellige Kontenstufe)	15
5	Investitionsrechnung	16
5.1	Zusammenzug Investitionsrechnung nach funktionaler Gliederung (1-stellige Kontenstufe)	16
6	Eigenkapitalnachweis	16
7	Antrag des Gemeinderates	17
8	Genehmigung Budget	18
9	Erfolgsrechnung nach Sachgruppe	19
10	Erfolgsrechnung nach Funktion	35
11	Investitionsrechnung nach Sachgruppe	64
12	Investitionsrechnung nach Funktion	66

0 Auf einen Blick

Der **Gesamthaushalt** schliesst mit einem **Aufwandüberschuss** von **CHF 628'950.00** ab.

Nach der Entnahme von CHF 591'000.00 aus dem Fonds SF baulicher Unterhalt Verwaltungsvermögen und Entnahme aus dem Fonds SF Werterhalt Investitionen Verwaltungsvermögen von CHF 532'600.00 sowie der Entnahme aus dem Fonds SF Werterhalt Finanzliegenschaften von CHF 92'400.00 schliesst der **Allgemeine Haushalt** mit einem **Aufwandüberschuss** von **CHF 113'550.00** ab.

Die gebührenfinanzierten **Spezialfinanzierungen** schliessen mit einem **Aufwandüberschuss** von **CHF 515'400.00** ab.

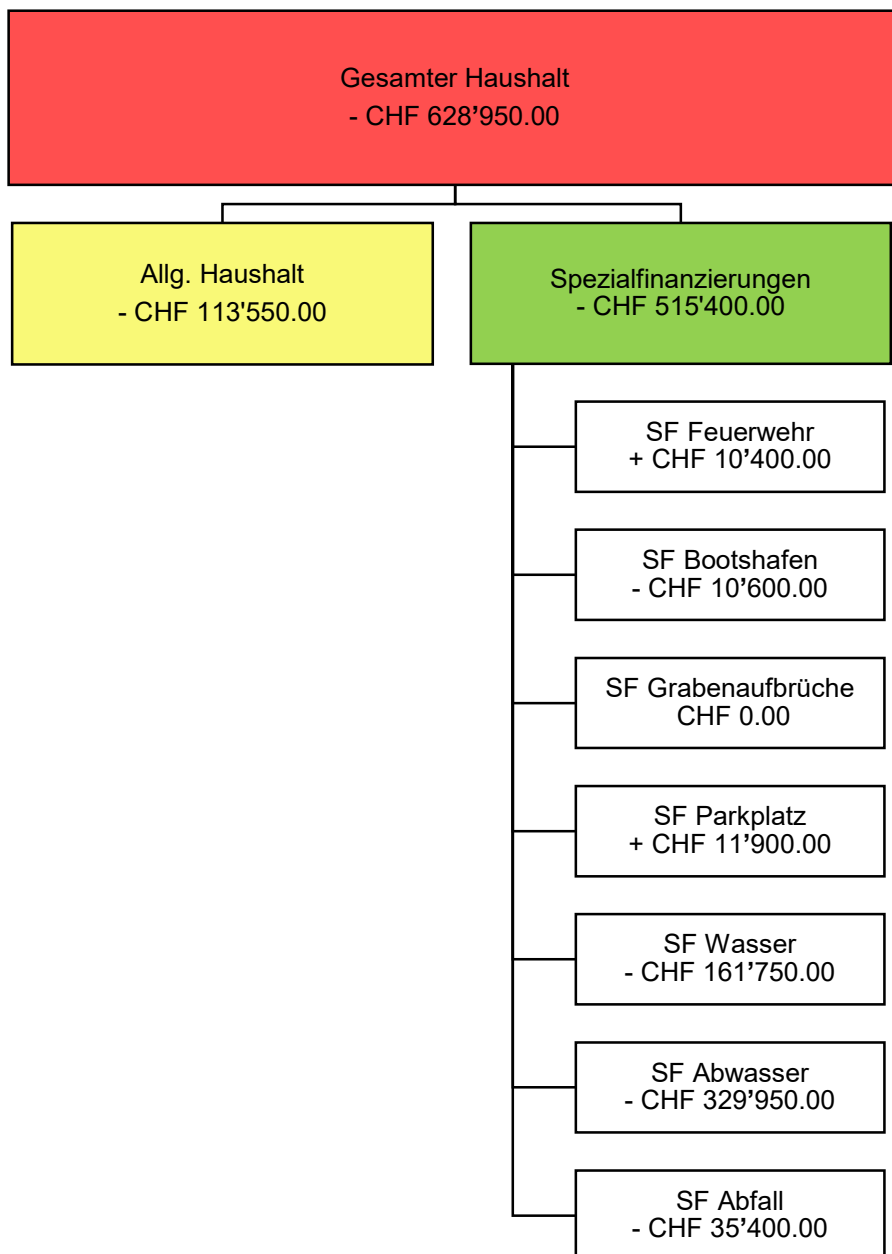

Geplante Steueranlage

Das Budget für das Jahr 2026 basiert auf einer Steueranlage von 1.55 Einheiten.

Investitionen 2026

Das Investitionsbudget sieht verschiedene kleinere und grössere Investitionen vor. Hier werden die drei grössten Investitionen des allgemeinen Haushaltes abgebildet:

• Schulhaus Eichbühl, Innensanierung	CHF	2'160'000.00
• Sportanlage OSH, Neubau Mehrzweckgebäude	CHF	584'000.00
• Schlüsselacker, Sanierung Strassen	CHF	220'000.00

Bilanzüberschuss (Eigenkapital allg. Haushalt)

Bilanzüberschuss per 01.01.2025	CHF	10'314'757.36
Voraussichtliches Ergebnis der Jahresrechnung 2025	CHF	-1'091'320.00
Voraussichtlicher Bilanzüberschuss per 31.12.2025	CHF	9'223'437.36
Ergebnis Budget 2026	CHF	-113'550.00
Auflösung zusätzliche Abschreibungen gemäss Änderung Gemeindeverordnung	CHF	+1'492'895.38
Voraussichtlicher Bilanzüberschuss per 31.12.2026	CHF	10'602'782.74

Besonderes im Budgetjahr 2026

- Sanierung Schulhaus Eichbühl
- Neubau Mehrzweckgebäude Sportanlage OSH
- Neue Organisation Schulsozialarbeit
- Allgemeine Verwaltung Honorare Dritte für externes Personal
- Auswirkungen neue Gemeindeverordnung ab 01.01.2026
- Erhöhung Einlagesatz Abwasser auf 100%

1 Rechnungslegungsgrundsätze Harmonisiertes Rechnungslegungsmodell 2**1.1 Allgemeines**

Das Budget 2026 wurde nach dem neuen Rechnungsmodell HRM2, gemäss Art. 70 Gemeindegesetz (BSG 170.11), erstellt.

1.2 Abschreibungen**Neues Verwaltungsvermögen**

Auf den neuen Vermögenswerten, d.h. nach Einführung von HRM2, werden die planmässigen Abschreibungen nach Anlagekategorien und Nutzungsdauer (gemäss Anhang 2 GV) berechnet. Die Abschreibungen erfolgen linear nach Nutzungsdauer.

1.3 Investitionsrechnung / Aktivierungsgrenze

Der Gemeinderat belastet einzelne Investitionen bis zum Betrag von CHF 50'000.00 (maximal bis zur Aktivierungsgrenze gemäss Art. 79a GV) der Erfolgsrechnung. Er verfolgt dabei eine konstante Praxis.

2 Erläuterungen**2.1 Allgemeines**Grundlagen, Steueranlagen, Gebühren

Die Grundlage für die Budgetierung der Fiskalerträge bilden die Prognosedaten und Statistiken der kantonalen Steuerverwaltung, der kantonalen Planungsgruppe sowie gemeindespezifische Statistiken.

Gemeindesteueranlage	1.55	
Liegenschaftssteuer	0.8 ‰ des amtlichen Wertes	
Feuerwehrpflichtersatz	30% der einfachen Steuer	mindestens CHF 50.00 maximal CHF 450.00
Wassergebühr	Grundgebühr kleine Wohnung (bis 2.5 Z.)	CHF 80.00/Jahr
	Grundgebühr grosse Wohnung (ab 3 Z.)	CHF 100.00/Jahr
	Grundgebühr Einfamilienhaus	CHF 125.00/Jahr
	Verbrauchsgebühr pro m ³	CHF 1.40
Löschgebühr für nicht angeschlossene Liegenschaften		CHF 5.00 pro m ³ umbauten Raum

Abwassergebühr	Grundgebühr kleine Wohnung (bis 2.5 Z.).	CHF	60.00/Jahr
	Grundgebühr grosse Wohnung (ab 3 Z.)	CHF	80.00/Jahr
	Grundgebühr Einfamilienhaus	CHF	100.00/Jahr
	Gewerbe pro LU	CHF	2.50/pro LU
	Verbrauchsgebühr pro m ³	CHF	1.80
Abfallgebühr	Grundgebühr kleine Wohnung (bis 2.5 Z.).	CHF	75.00/Jahr
	Grundgebühr grosse Wohnung (ab 3 Z.)	CHF	120.00/Jahr
	Grundgebühr Kleingewerbe 1-2 ½ Räume	CHF	80.00/Jahr
	Grundgebühr Kleingewerbe ab 3 Räume	CHF	120.00/Jahr
	Gewerbe gewichtsabhängig	CHF	0.65/pro kg
Hundetaxe	pro Jahr	CHF	80.00

2.2 Erfolgsrechnung

Erläuterung zum Aufwand der Erfolgsrechnung

Personalaufwand

SG		Budget 2026	Budget 2025	Rechnung 2024
30	Personalaufwand	4'176'850.00	4'093'850.00	3'440'193.00

Der Personalaufwand steigt gegenüber dem Budget 2025 um CHF 83'000.00. Eine Teuerung ist eingerechnet. Ebenso wurde von einer Vollbesetzung sämtlicher Stellen ausgegangen. Die angekündigte Verdoppelung der Krankentaggeldversicherung wurde berücksichtigt (+ CHF 30'800.00).

Sachaufwand

SG		Budget 2026	Budget 2025	Rechnung 2024
31	Sach- und übriger Betriebsaufwand	5'414'630.00	5'785'500.00	4'255'373.09

Der Sach- und übrige Betriebsaufwand sinkt gegenüber dem Vorjahr um CHF 370'870.00.

Bei den Anschaffungen Maschinen, Geräte, Fahrzeug sind Mehrkosten von CHF 113'550.00 zu verzeichnen, welche hauptsächlich bei den Schulliegenschaften und Park- und Freizeitanlagen entstehen. Beim Unterhalt Hochbauten, Gebäude besteht gegenüber dem Budget 2025 ein Minderaufwand von CHF 579'950.00. Der Unterhaltsanteil des Strandbades Hünegg entfällt, demgegenüber wird der Unterhaltsanteil der Sanierung Eichbühl (Ausführungsanteil 2026) berücksichtigt. Generell sind weniger grössere Unterhaltsarbeiten an den Liegenschaften vorgesehen. Für das Kindergartenprovisorium Chartreuse entstehen bei den übrigen Mieten Mehrkosten für die Miete des Containers von CHF 40'800.00.

Abschreibungen

SG		Budget 2026	Budget 2025	Rechnung 2024
33	Abschreibungen Verwaltungsvermögen	789'570.00	840'570.00	687'899.16

Grundsätzliche steigen mit der Realisierung und Inbetriebnahme der neuen Investitionsprojekte nach HRM2 die jährlichen Abschreibungen kontinuierlich an. Aufgrund der ab 1.1.2026 überarbeiteten kantonalen Gemeindeverordnung gelten z.B. für Schulhäuser neu eine Nutzungsdauer von 33 1/3 Jahren und nicht mehr 25 Jahren. Die Abschreibungen wurden nach der Variante «Abschreibung Restbuchwert über Restnutzungsdauer» berechnet.

Gegenüber dem Budget 2025 sinkt der Abschreibungsaufwand um CHF 51'000.00. Dies aufgrund der verlängerten Nutzungsdauer bei Schulliegenschaften, Verzögerungen bei der Realisierung von geplanten Projekten sowie generelle Überprüfung und Priorisierung der anstehenden Investitionen.

Die Abschreibungen der Schulanlage Friedbühl sind in der Sachgruppe 36 Transferaufwand, unter Abschreibungen Investitionsbeiträge, enthalten.

Finanzaufwand

SG		Budget 2026	Budget 2025	Rechnung 2024
34	Finanzaufwand	302'250.00	418'050.00	265'585.35

Gegenüber dem Vorjahresbudget sinkt der Finanzaufwand um CHF 115'800.00. Hauptgründe sind die Verschiebung geplanter Investitionen auf später sowie Priorisierung der Projekte auf die vorhandenen personellen und finanziellen Ressourcen. Es wird nicht mit einer zusätzlichen Fremdmittelaufnahme gerechnet, was sich auf die Verzinsung der langfristigen Finanzverbindlichkeiten auswirkt.

Einlagen in Fonds und Spezialfinanzierungen

SG		Budget 2026	Budget 2025	Rechnung 2024
35	Einlagen in Fonds + Spez.finanz.	975'150.00	866'650.00	840'981.35

Die Einlagen in Fonds- + Spezialfinanzierungen steigen im Vergleich zum Budget 2025 um CHF 108'500.00. Bei der Spezialfinanzierung Abwasser ist für die Einlage in die SF Werterhalt eine Erhöhung des Einlagesatzes von 80% auf 100% enthalten, weil in Zukunft grosser Investitionsbedarf besteht.

Transferaufwand

SG		Budget 2026	Budget 2025	Rechnung 2024
36	Transferaufwand	13'820'900.00	14'367'300.00	12'940'731.27

Der Transferaufwand ist gegenüber dem Vorjahresbudget um CHF 546'400.00 tiefer. Ein Grund ist die längere Nutzungsdauer von 33 1/3 Jahren, welche sich für die Berechnung der Abschreibungen der Schulhäuser auswirkt. Die planmässigen Abschreibungen der Investitionsbeiträge des Neubaus der Schulanlage Friedbühl betragen CHF 727'700.00. Ein Anteil von CHF 532'600.00 dieser Abschreibungen werden aus der Vorfinanzierung «Spezialfinanzierung Werterhalt Investitionen Verwaltungsvermögen» entnommen. Zudem ging man im Budget 2025 noch davon aus, dass das Schulhaus Friedbühl zeitnah vom Schulverband in das Eigentum der Gemeinden Oberhofen und Hilterfingen übergehen würde.

Ausserordentlicher Aufwand

SG		Budget 2026	Budget 2025	Rechnung 2024
38	Ausserordentlicher Aufwand	0.00	0.00	3'726'177.29

Im Budget 2026 ist kein ausserordentlicher Aufwand budgetiert.

Im Rechnungsjahr 2024 wurden CHF 387'076.46 in die Spezialfinanzierung Werterhalt Investitionen Verwaltungsvermögen und 3 Mio. in die Spezialfinanzierung WE baulicher Unterhalt Verwaltungsvermögen eingelegt sowie zusätzliche Abschreibungen von CHF 339'100.83 vorgenommen.

Interne Verrechnungen

SG		Budget 2026	Budget 2025	Rechnung 2024
39	Interne Verrechnungen	337'600.00	333'500.00	337'197.45

Die internen Verrechnungen bewegen sich im ähnlichen Rahmen wie in den Vorjahren.

Erläuterung zum Ertrag der ErfolgsrechnungFiskalertrag

SG		Budget 2026	Budget 2025	Rechnung 2024
40	Fiskalertrag	15'920'750.00	13'672'800.00	16'753'487.05

Die Grundlage für die Budgetierung der Fiskalerträge bilden die Prognosedaten und Statistiken der kantonalen Steuerverwaltung und der kantonalen Planungsgruppe.

Das Budget 2026 basiert auf einer Steueranlage von 1.55 Einheiten bei den Natürlichen Personen und den Juristischen Personen.

Die Gewinnsteuern der Juristischen Personen, die Vermögensgewinnsteuern, die Erbschafts- und Schenkungssteuern, Lotteriegewinnsteuern sowie der Eingang abgeschriebener Steuern sind kaum berechenbar. Es wird wieder auf Durchschnittswerte abgestellt.

Gegenüber dem Budget 2025 ist der Fiskalertrag insgesamt um CHF 2'247'950.00 höher. Der Hauptgrund liegt bei den Einkommenssteuern der natürlichen Personen mit einem Plus von CHF 1'991'100.00.

Regalien und Konzessionen

SG		Budget 2026	Budget 2025	Rechnung 2024
41	Regalien und Konzessionen	5'350.00	5'350.00	5'218.95

Im Vergleich zum Budget 2025 verzeichnen die «Regalien und Konzessionen» keine Veränderung.

Entgelte

SG		Budget 2026	Budget 2025	Rechnung 2024
42	Entgelte	2'887'300.00	2'949'650.00	3'708'613.11

Insgesamt sinken die Entgelte gegenüber dem Budget 2025 um CHF 62'350.00. Die Verbrauchsgebühren wurden analog dem Rechnungsergebnis 2024 budgetiert.

Finanzertrag

SG		Budget 2026	Budget 2025	Rechnung 2024
44	Finanzertrag	465'850.00	600'450.00	958'460.34

Der Finanzertrag sinkt gegenüber dem Vorjahresbudget um CHF 134'600.00.

Mit dem Bauprojekt Ringstrasse 6 sollte im Jahr 2026 definitiv gestartet werden, was Mietzinsausfälle zur Folge hat. Zudem ist keine interne Verzinsung vorgesehen.

Entnahmen aus Fonds + Spezialfinanzierungen

SG		Budget 2026	Budget 2025	Rechnung 2024
45	Entnahmen Fonds + Spez. Finanz.	574'450.00	729'650.00	319'361.96

Die Entnahmen sinken um CHF 155'200.00 und sind mit tieferen Entnahmen aus den SF Werterhalt Wasser und Abwasser begründet.

Transferertrag

SG		Budget 2026	Budget 2025	Rechnung 2024
46	Transferertrag	3'061'500.00	3'458'700.00	3'195'801.46

Der Transferertrag sinkt um CHF 397'200.00, hauptsächlich da im Budget 2025 mit einem Verkauf der Schulanlage Friedbühl vom Schulverband an die beiden Gemeinden Oberhofen und Hilterfingen gerechnet wurde und somit Hilterfingen anteilmässig 65% der Infrastrukturgebühren erhalten hätte.

Ausserordentlicher Ertrag

SG		Budget 2026	Budget 2025	Rechnung 2024
48	Ausserordentlicher Ertrag	1'935'200.00	3'542'450.00	1'618'773.02

Im Vergleich zum Vorjahresbudget sinkt der ausserordentliche Ertrag um CHF 1'607'250.00. Es sind weniger hohe Entnahmen aus den Spezialfinanzierungen WE baul. Unterhalt Verwaltungsvermögen und WE Investitionen Verwaltungsvermögen sowie WE Finanzvermögen, vorgesehen.

Interne Verrechnungen

SG		Budget 2026	Budget 2025	Rechnung 2024
49	Interne Verrechnungen	337'600.00	333'500.00	337'197.45

Die internen Verrechnungen bewegen sich im ähnlichen Rahmen wie in den Vorjahren.

2.3 Investitionen**Erläuterungen zum Investitionsprogramm**

In der Investitionsrechnung werden jene Ausgaben und Einnahmen erfasst, die Vermögenswerte mit mehrjähriger Nutzungsdauer schaffen. Das Budget der Investitionsrechnung ist ein Führungs- und Planungsinstrument der Behörden und wird vom Gemeinderat beschlossen. Unabhängig von der Budgetierung bedarf es für die Auslösung der Investitionsausgaben die Genehmigung durch das zuständige Organ.

Folgende Investitionen sind im **allgemeinen Haushalt** (netto) im Jahr 2026 vorgesehen:

- Gemeindehaus; Innensanierung/Sicherheit	CHF	50'000.00	
- Schulhaus Eichbühl; Innensanierung	CHF	2'160'000.00	
- Schulanlage OSH; Gesamtsanierung inkl. Heizung (Planung)	CHF	150'000.00	
- Schulanlage OSH; Lehrerzimmer Sanierung	CHF	170'000.00	
- Uferweg Seegarten SFG	CHF	100'000.00	
- Sportanlage OSH; Neubau Mehrzweckgebäude	CHF	584'000.00	
- Gewerbezentrum; Erschliessungsanlagen	CHF	100'000.00	
- Kelliweg Hünibach; Sanierung 3. Etappe	CHF	162'000.00	
- Schlüsselackerweg; Sanierung Strassen	CHF	220'000.00	
- Ersatz Ladog Fahrzeug	CHF	167'000.00	
Total allg. Haushalt	CHF	3'863'000.00	

Folgende Investitionen sind in den **gebührenfinanzierten Bereichen** (netto) im Jahr 2026 vorgesehen:

Spezialfinanzierung Wasserversorgung

- Schlüsselackerweg; San WL Wasser	CHF	270'000.00	
- Rainweg; Teilersatz WL (Höheweg-Buchenweg)	CHF	140'000.00	CHF 410'000.00

Spezialfinanzierung Abwasserentsorgung

- Ländtematte; Neubau Regenb. (Entlastung ARA Hauptkanal)	CHF	20'000.00	
- Benatzkyweg; Entlastung Regenwasserkanalisation	CHF	250'000.00	
- Schlüsselackerweg; San. WL Abwasser	CHF	530'000.00	
- Investitionsbeiträge ARA Region Thunersee 26	CHF	163'000.00	CHF 963'000.00

Total Investitionen gebührenfinanzierter Bereich

CHF 1'373'000.00

3 Ergebnis

3.1 Übersicht Gesamtergebnis Gemeinde

Erfolgsrechnung

	Budget 2026	Budget 2025	Rechnung 2024
Erfolgsrechnung			
Betrieblicher Aufwand	25'177'100.00	25'953'870.00	22'165'177.87
Betrieblicher Ertrag	22'449'350.00	20'816'150.00	23'982'482.53
Ergebnis aus betrieblicher Tätigkeit	-2'727'750.00	-5'137'720.00	1'817'304.66
Finanzaufwand	302'250.00	418'050.00	265'585.35
Finanzertrag	465'850.00	600'450.00	958'460.34
Ergebnis aus Finanzierung	163'600.00	182'400.00	692'874.99
Operatives Ergebnis	-2'564'150.00	-4'955'320.00	2'510'179.65
Ausserordentlicher Aufwand	0.00	0.00	3'726'177.29
Ausserordentlicher Ertrag	1'935'200.00	3'542'450.00	1'618'773.02
Ausserordentliches Ergebnis	1'935'200.00	3'542'450.00	-2'107'404.27
Gesamtergebnis Erfolgsrechnung	-628'950.00	-1'412'870.00	402'775.38

Investitionsrechnung

	Budget 2026	Budget 2025	Rechnung 2024
Investitionsrechnung			
Investitionsausgaben	5'236'000.00	7'423'100.00	6'411'088.16
Investitionseinnahmen	0.00	0.00	90'706.85
Ergebnis Investitionsrechnung	-5'236'000.00	-7'423'100.00	-6'320'381.31

Finanzierungsergebnis

	Budget 2026	Budget 2025	Rechnung 2024
Finanzierungsergebnis			
Gesamtergebnis Erfolgsrechnung	-628'950.00	-1'412'870.00	402'775.38
Abschreibungen Verwaltungsvermögen	789'570.00	840'570.00	687'899.16
Einlagen Fonds u. Spezialfinanzierungen	975'150.00	866'650.00	840'981.35
Entnahmen Fonds u. Spezialfinanzierungen	-574'450.00	-729'650.00	-319'361.96
Wertberichtigungen Darlehen VV	0.00	0.00	0.00
Wertberichtigungen Beteiligungen VV	0.00	0.00	0.00
Abschreibungen Investitionsbeiträge	817'400.00	956'250.00	766'412.10
Einlagen in das Eigenkapital	0.00	0.00	3'726'177.29
Entnahmen aus dem Eigenkapital	-1'935'200.00	-3'542'450.00	-725'298.25
Aufwertung Verwaltungsvermögen	0.00	0.00	0.00
Selbstfinanzierung	-556'480.00	-3'021'500.00	5'379'585.07

	Budget 2026	Budget 2025	Rechnung 2024
Nettoinvestitionen			
Ergebnis Investitionsrechnung	-5'236'000.00	-7'423'100.00	-6'320'381.31
Finanzierungsergebnis	-5'792'480.00	-10'444'600.00	-940'796.24
(+ = Finanzierungsüberschuss / - = Finanzierungsfehlbetrag)			

3.2 Ergebnis Allgemeiner Haushalt

	Budget 2026	Budget 2025	Rechnung 2024
Erfolgsrechnung			
Betrieblicher Aufwand	21'279'950.00	21'961'420.00	18'623'505.82
Betrieblicher Ertrag	19'147'300.00	17'290'750.00	20'154'530.60
Ergebnis aus betrieblicher Tätigkeit	-2'132'650.00	-4'670'670.00	1'531'024.78
Finanzaufwand	302'250.00	407'700.00	260'410.85
Finanzertrag	386'150.00	444'600.00	836'790.34
Ergebnis aus Finanzierung	83'900.00	36'900.00	576'379.49
Operatives Ergebnis	-2'048'750.00	-4'633'770.00	2'107'404.27
Ausserordentlicher Aufwand	0.00	0.00	3'726'177.29
Ausserordentlicher Ertrag	1'935'200.00	3'542'450.00	1'618'773.02
Ausserordentliches Ergebnis	1'935'200.00	3'542'450.00	-2'107'404.27
Gesamtergebnis Erfolgsrechnung	-113'550.00	-1'091'320.00	0.00

Für die Gemeinde Hilterfingen wurde im vorliegenden Budget mit einer Steueranlage von 1.55 Einheiten für natürliche und juristische Personen gerechnet.

Gemäss Art. 261 Abs. 1 des Steuergesetzes sowie gestützt auf Art. 2 des kommunalen Reglements über die Liegenschaftssteuer wird der Satz der Liegenschaftssteuer jährlich zusammen mit dem Budget festgesetzt. Das Budget 2026 basiert auf einem Ansatz von 0.8 ‰ des amtlichen Wertes. Der maximal zulässige Ansatz beträgt 1.5 ‰.

Das Ergebnis des allg. Haushaltes sieht einen Aufwandüberschuss von CHF 113'550.00 vor.

3.3 Ergebnis Spezialfinanzierung Feuerwehr

	Budget 2026	Budget 2025	Rechnung 2024
Erfolgsrechnung			
Betrieblicher Aufwand	527'100.00	616'550.00	439'842.70
Betrieblicher Ertrag	537'500.00	554'700.00	542'689.45
Ergebnis aus betrieblicher Tätigkeit	10'400.00	-61'850.00	102'846.75
Finanzaufwand	0.00	0.00	0.00
Finanzertrag	0.00	3'750.00	3'359.00
Ergebnis aus Finanzierung	0.00	3'750.00	3'359.00
Operatives Ergebnis	10'400.00	-58'100.00	106'205.75
Ausserordentlicher Aufwand	0.00	0.00	0.00
Ausserordentlicher Ertrag	0.00	0.00	0.00
Ausserordentliches Ergebnis	0.00	0.00	0.00
Gesamtergebnis Erfolgsrechnung	10'400.00	-58'100.00	106'205.75

Der Ertragsüberschuss beträgt CHF 10'400.00. Der Ertragsüberschuss wird in die Spezialfinanzierung Rechnungsausgleich eingelegt (Bestand per 31. Dezember 2024; CHF 827'054.33).

3.4 Ergebnis Spezialfinanzierung Bootshafen

	Budget 2026	Budget 2025	Rechnung 2024
Erfolgsrechnung			
Betrieblicher Aufwand	83'300.00	53'550.00	91'890.05
Betrieblicher Ertrag	3'700.00	3'700.00	3'904.75
Ergebnis aus betrieblicher Tätigkeit	-79'600.00	-49'850.00	-87'985.30
Finanzaufwand	0.00	0.00	0.00
Finanzertrag	69'000.00	68'500.00	69'149.00
Ergebnis aus Finanzierung	69'000.00	68'500.00	69'149.00
Operatives Ergebnis	-10'600.00	18'650.00	-18'836.30
Ausserordentlicher Aufwand	0.00	0.00	0.00
Ausserordentlicher Ertrag	0.00	0.00	0.00
Ausserordentliches Ergebnis	0.00	0.00	0.00
Gesamtergebnis Erfolgsrechnung	-10'600.00	18'650.00	-18'836.30

Der Aufwandüberschuss beträgt CHF 10'600.00. Das Defizit wird der Spezialfinanzierung Rechnungsausgleich entnommen (Bestand per 31. Dezember 2024; CHF 463'261.30).

3.5 Ergebnis Spezialfinanzierung Instandsetzung + Grabenaufbrüche

	Budget 2026	Budget 2025	Rechnung 2024
Erfolgsrechnung			
Betrieblicher Aufwand	18'000.00	18'000.00	19'900.75
Betrieblicher Ertrag	18'000.00	18'000.00	22'692.40
Ergebnis aus betrieblicher Tätigkeit	0.00	0.00	2'791.65
Finanzaufwand	0.00	0.00	0.00
Finanzertrag	0.00	0.00	0.00
Ergebnis aus Finanzierung	0.00	0.00	0.00
Operatives Ergebnis	0.00	0.00	2'791.65
Ausserordentlicher Aufwand	0.00	0.00	0.00
Ausserordentlicher Ertrag	0.00	0.00	0.00
Ausserordentliches Ergebnis	0.00	0.00	0.00
Gesamtergebnis Erfolgsrechnung	0.00	0.00	2'791.65

Die Spezialfinanzierung schliesst ausgeglichen ab (Bestand per 31. Dezember 2024; CHF 55'865.55).

3.6 Ergebnis Spezialfinanzierung Parkplatz

	Budget 2026	Budget 2025	Rechnung 2024
Erfolgsrechnung			
Betrieblicher Aufwand	274'000.00	259'400.00	265'319.59
Betrieblicher Ertrag	285'700.00	282'950.00	278'210.20
Ergebnis aus betrieblicher Tätigkeit	11'700.00	23'550.00	12'890.61
Finanzaufwand	0.00	10'350.00	5'174.50
Finanzertrag	200.00	200.00	185.00
Ergebnis aus Finanzierung	200.00	-10'150.00	-4'989.50
Operatives Ergebnis	11'900.00	13'400.00	7'901.11
Ausserordentlicher Aufwand	0.00	0.00	0.00
Ausserordentlicher Ertrag	0.00	0.00	0.00
Ausserordentliches Ergebnis	0.00	0.00	0.00
Gesamtergebnis Erfolgsrechnung	11'900.00	13'400.00	7'901.11

Der Ertragsüberschuss beträgt CHF 11'900.00. Der Ertragsüberschuss wird in die Spezialfinanzierung Rechnungsausgleich eingelegt (Bestand per 31. Dezember 2024; CHF 976'024.76).

3.7 Ergebnis Spezialfinanzierung Wasser

	Budget 2026	Budget 2025	Rechnung 2024
Erfolgsrechnung			
Betrieblicher Aufwand	998'750.00	1'049'650.00	840'666.22
Betrieblicher Ertrag	826'500.00	918'950.00	811'652.98
Ergebnis aus betrieblicher Tätigkeit	-172'250.00	-130'700.00	-29'013.24
Finanzaufwand	0.00	0.00	0.00
Finanzertrag	10'500.00	28'400.00	19'434.50
Ergebnis aus Finanzierung	10'500.00	28'400.00	19'434.50
Operatives Ergebnis	-161'750.00	-102'300.00	-9'578.74
Ausserordentlicher Aufwand	0.00	0.00	0.00
Ausserordentlicher Ertrag	0.00	0.00	0.00
Ausserordentliches Ergebnis	0.00	0.00	0.00
Gesamtergebnis Erfolgsrechnung	-161'750.00	-102'300.00	-9'578.74

Die Gebührenansätze sind unter dem Abschnitt Allgemeines aufgeführt.

Der Aufwandüberschuss beträgt CHF 161'750.00. Das Defizit wird der Spezialfinanzierung Rechnungsausgleich entnommen (Bestand per 31. Dezember 2024; CHF 389'779.71).

3.8 Ergebnis Spezialfinanzierung Abwasser

	Budget 2026	Budget 2025	Rechnung 2024
Erfolgsrechnung			
Betrieblicher Aufwand	1'416'800.00	1'398'750.00	1'132'412.61
Betrieblicher Ertrag	1'086'850.00	1'202'100.00	966'614.47
Ergebnis aus betrieblicher Tätigkeit	-329'950.00	-196'650.00	-165'798.14
Finanzaufwand	0.00	0.00	0.00
Finanzertrag	0.00	52'400.00	26'185.50
Ergebnis aus Finanzierung	0.00	52'400.00	26'185.50
Operatives Ergebnis	-329'950.00	-144'250.00	-139'612.64
Ausserordentlicher Aufwand	0.00	0.00	0.00
Ausserordentlicher Ertrag	0.00	0.00	0.00
Ausserordentliches Ergebnis	0.00	0.00	0.00
Gesamtergebnis Erfolgsrechnung	-329'950.00	-144'250.00	-139'612.64

Der Aufwandüberschuss beträgt CHF 329'950.00. Das Defizit wird der Spezialfinanzierung Rechnungsausgleich entnommen (Bestand Rechnungsausgleich per 31. Dezember 2024; CHF 1'798'732.15).

3.9 Ergebnis Spezialfinanzierung Abfall

	Budget 2026	Budget 2025	Rechnung 2024
Erfolgsrechnung			
Betrieblicher Aufwand	579'200.00	596'550.00	522'951.88
Betrieblicher Ertrag	543'800.00	545'000.00	550'618.27
Ergebnis aus betrieblicher Tätigkeit	-35'400.00	-51'550.00	27'666.39
Finanzaufwand	0.00	0.00	0.00
Finanzertrag	0.00	2'600.00	1'278.00
Ergebnis aus Finanzierung	0.00	2'600.00	1'278.00
Operatives Ergebnis	-35'400.00	-48'950.00	28'944.39
Ausserordentlicher Aufwand	0.00	0.00	0.00
Ausserordentlicher Ertrag	0.00	0.00	0.00
Ausserordentliches Ergebnis	0.00	0.00	0.00
Gesamtergebnis Erfolgsrechnung	-35'400.00	-48'950.00	28'944.39

Der Aufwandüberschuss beträgt CHF 35'400.00. Das Defizit wird der Spezialfinanzierung Rechnungsausgleich entnommen (Bestand per 31. Dezember 2024; CHF 440'853.05).

4 Erfolgsrechnung

4.1 Zusammenzug Gliederung nach Sachgruppen Erfolgsrechnung

		Budget 2026		Budget 2025		Rechnung 2024	
		Aufwand	Ertrag	Aufwand	Ertrag	Aufwand	Ertrag
	Erfolgsrechnung	25'839'250.00	25'725'700.00	26'737'470.00	25'646'150.00	27'064'941.02	27'064'941.02
	Aufwandüberschuss		113'550.00		1'091'320.00		
3	Aufwand	25'816'950.00		26'705'420.00		26'494'137.96	
30	Personalaufwand	4'176'850.00		4'093'850.00		3'440'193.00	
31	Sach- und übriger Betriebsaufwand	5'414'630.00		5'785'500.00		4'255'373.09	
33	Abschreibungen Verwaltungsvermögen	789'570.00		840'570.00		687'899.16	
34	Finanzaufwand	302'250.00		418'050.00		265'585.35	
35	Einlagen in Fonds und Spezialfinanzierungen	975'150.00		866'650.00		840'981.35	
36	Transferaufwand	13'820'900.00		14'367'300.00		12'940'731.27	
38	Ausserordentlicher Aufwand					3'726'177.29	
39	Interne Verrechnungen	337'600.00		333'500.00		337'197.45	
4	Ertrag		25'188'000.00		25'292'550.00		26'896'913.34
40	Fiskalertrag		15'920'750.00		13'672'800.00		16'753'487.05
41	Regalien und Konzessionen		5'350.00		5'350.00		5'218.95
42	Entgelte		2'887'300.00		2'949'650.00		3'708'613.11
44	Finanzertrag		465'850.00		600'450.00		958'460.34
45	Entnahmen Fonds und Spezialfinanzierungen		574'450.00		729'650.00		319'361.96
46	Transferertrag		3'061'500.00		3'458'700.00		3'195'801.46
48	Ausserordentlicher Ertrag		1'935'200.00		3'542'450.00		1'618'773.02
49	Interne Verrechnungen		337'600.00		333'500.00		337'197.45
9	Abschlusskonten	22'300.00	537'700.00	32'050.00	353'600.00	570'803.06	168'027.68
90	Abschluss Erfolgsrechnung	22'300.00	537'700.00	32'050.00	353'600.00	570'803.06	168'027.68

4.2 Zusammenzug Erfolgsrechnung nach funktionaler Gliederung (1-stellige Kontenstufe)

	Budget 2026		Budget 2025		Rechnung 2024	
	Aufwand	Ertrag	Aufwand	Ertrag	Aufwand	Ertrag
ERFOLGSRECHNUNG	25'839'250.00	25'725'700.00	26'737'470.00	25'646'150.00	27'064'941.02	27'064'941.02
Aufwandüberschuss		113'550.00		1'091'320.00		
0 Allgemeine Verwaltung	3'621'020.00	627'650.00	3'451'800.00	632'650.00	3'039'862.21	673'844.48
Nettoaufwand		2'993'370.00		2'819'150.00		2'366'017.73
1 Öffentliche Ordnung + Sicherheit, Verteidigung	875'750.00	692'900.00	953'050.00	765'050.00	897'356.48	704'157.00
Nettoaufwand		182'850.00		188'000.00		193'199.48
2 Bildung	7'832'400.00	2'430'750.00	8'935'300.00	2'852'650.00	6'795'942.53	2'520'843.12
Nettoaufwand		5'401'650.00		6'082'650.00		4'275'099.41
3 Kultur, Sport und Freizeit, Kirche	1'213'270.00	199'250.00	1'385'220.00	186'600.00	1'570'388.90	1'762'732.93
Nettoaufwand		1'014'020.00		1'198'620.00		
Nettoertrag					192'344.03	
4 Gesundheit	1'600.00		1'400.00		1'400.00	
Nettoaufwand		1'600.00		1'400.00		1'400.00
5 Soziale Sicherheit	4'174'050.00	97'500.00	4'080'500.00	88'500.00	3'815'857.55	95'002.30
Nettoaufwand		4'076'550.00		3'992'000.00		3'720'855.25
6 Verkehr + Nachrichtenübermittlung	2'350'200.00	556'800.00	2'260'950.00	541'800.00	2'060'543.42	555'971.55
Nettoaufwand		1'793'400.00		1'719'150.00		1'504'571.87
7 Umweltschutz + Raumordnung	3'554'760.00	3'030'550.00	3'576'300.00	3'097'650.00	2'944'557.65	2'624'070.05
Nettoaufwand		524'210.00		478'650.00		320'487.60
8 Volkswirtschaft	48'150.00		40'650.00		39'738.00	576.65
Nettoaufwand		48'150.00		40'650.00		39'161.35
9 Finanzen und Steuern	2'168'050.00	18'090'300.00	2'052'300.00	17'481'250.00	5'899'294.28	18'127'742.94
Nettoertrag	15'922'250.00		15'428'950.00		12'228'448.66	

5 Investitionsrechnung

5.1 Zusammenzug Investitionsrechnung nach funktionaler Gliederung (1-stellige Kontenstufe)

		Budget 2026		Budget 2025		Rechnung 2024	
		Ausgaben	Einnahmen	Ausgaben	Einnahmen	Ausgaben	Einnahmen
	INVESTITIONSRECHNUNG	5'236'000.00	5'236'000.00	7'423'100.00		6'501'795.01	6'501'795.01
	Nettoausgaben				7'423'100.00		
0	Allgemeine Verwaltung	50'000.00		50'000.00			
	Nettoausgaben		50'000.00		50'000.00		
1	Öffentliche Ordnung und Sicherheit, Verteidigung			430'000.00		411'625.85	
	Nettoausgaben				430'000.00		411'625.85
2	Bildung	2'480'000.00		2'869'000.00		3'695'039.25	38'790.00
	Nettoausgaben		2'480'000.00		2'869'000.00		3'656'249.25
3	Kultur, Sport und Freizeit, Kirche	684'000.00		873'400.00		66'349.20	39'000.00
	Nettoausgaben		684'000.00		873'400.00		27'349.20
6	Verkehr und Nachrichtenübermittlung	649'000.00		1'100'000.00		286'762.25	
	Nettoausgaben		649'000.00		1'100'000.00		286'762.25
7	Umweltschutz und Raumordnung	1'373'000.00		2'100'700.00		1'951'311.61	12'916.85
	Nettoausgaben		1'373'000.00		2'100'700.00		1'938'394.76
9	Finanzen und Steuern		5'236'000.00			90'706.85	6'411'088.16
	Nettoeinnahmen	5'236'000.00				6'320'381.31	

6 Eigenkapitalnachweis

Der Eigenkapitalnachweis zeigt die Ursachen der Veränderung des Eigenkapitals. Das Eigenkapital umfasst mit HRM2 auch die Spezialfinanzierungen sowie die Vorfinanzierungen.

Eigenkapital per 01.01.2025			Veränderungsnachweis		Veränderungsnachweis		Eigenkapital per 31.12.2026		
(in Tausend Franken)			aus Budget laufendes Jahr +/- 2025		aus Budgetjahr +/- 2026		(in Tausend Franken)		
		CHF		CHF		CHF			CHF
29	Eigenkapital	56'239		-4'817		-2'162	29	Eigenkapital	49'261
290	Verpflichtungen (+) bzw. Vorschüsse (-)	4'958		-321		-515	290	Verpflichtungen (+) bzw. Vorschüsse (-)	4'122
29000.00	SF Feuerwehr zweiseitig RA	827		-58		10	29000.00	SF Feuerwehr zweiseitig RA	779
29001.00	SF Wasserversorgung RA	390		-102		-162	29001.00	SF Wasserversorgung RA	126
29002.00	SF Abwasserentsorgung RA	1'798		-144		-330	29002.00	SF Abwasserentsorgung RA	1'324
29003.00	SF Abfall RA	441		-49		-35	29003.00	SF Abfall RA	357
29006.00	SF Bootshafen RA	463		19		-10	29006.00	SF Bootshafen RA	472
29007.00	SF Parkplatzbew. RA	976		13		12	29007.00	SF Parkplatzbew. RA	1'001
29008.00	SF Grabenaufbrüche RA	56		0		0	29008.00	SF Grabenaufbrüche RA	56
29009.00	SF Mehrwertabschöpfung RA	7		0		0	29009.00	SF Mehrwertabschöpfung RA	7
293	Vorfinanzierungen	34'235		-2'686		-815	293	Vorfinanzierungen	30'734
29301.00	Wasserversorgung WE	5'130	Einlage	332	Einlage	334	29301.00	Wasserversorgung WE	5'324
			Entnahme	-269	Entnahme	-204			
29302.00	Abwasserentsorgung WE	8'129	Einlage	535	Einlage	641	29302.00	Abwasserentsorgung WE	8'473
			Entnahme	-461	Entnahme	-371			
29305.00	SF WE Liegenschaftsunterhalt FV	4'694		-32		-92	29305.00	SF WE Liegenschaftsunterhalt FV	4'571
29305.02	WE baul. Unterhalt VV	9'282		-1'907		-591	29305.02	WE baul. Unterhalt VV	6'784
29305.03	SF WE Investitionen VV	7'000		-884		-533	29305.03	SF WE Investitionen VV	5'583
294	Reserven	1'493		0		-1'493	294	Reserven	0
29400.01	Zusätzliche Abschreibungen	1'493		0		-1'493	29400.01	Zusätzliche Abschreibungen	0
296	Neubewertungsreserve Finanzvermögen	5'239		-719		-719	296	Neubewertungsreserve Finanzvermögen	3'801
29600.00	Neubewertungsreserve gesamt	4'315		-719		-719		Neubewertungsreserve gesamt	2'877
29601.01	Schwankungsreserve	924		0		0	29601.01	Schwankungsreserve	924
299	Bilanzüberschuss/-Fehlbetrag	10'315	Jahresergebnis Überschuss (+) Defizit (-)	-1091.3	(+) 2026 Auflösung zus. Abschreib.	1'379	299	Bilanzüberschuss/-Fehlbetrag	10'603

7 Antrag des Gemeinderates

- a) Genehmigung Steueranlage von 1.55 Einheiten für die Gemeindesteuern
- b) Genehmigung Steueranlage von 0.8 ‰ für die Liegenschaftssteuern
- c) Genehmigung Budget 2026 bestehend aus:

		Aufwand	Ertrag
Gesamthaushalt	CHF	25'479'350.00	24'850'400.00
Aufwandüberschuss	CHF		628'950.00
Allgemeiner Haushalt	CHF	21'582'200.00	21'468'650.00
Aufwandüberschuss	CHF		-113'550.00
SF Feuerwehr	CHF	527'100.00	537'500.00
Ertragsüberschuss	CHF	10'400.00	
SF Bootshafen	CHF	83'300.00	72'700.00
Aufwandüberschuss	CHF		10'600.00
SF Instandsetzung/Grabenaufl.	CHF	18'000.00	18'000.00
Ausgeglichen	CHF		
SF Parkplatzbewirtschaftung	CHF	274'000.00	285'900.00
Ertragsüberschuss	CHF	11'900.00	
SF Wasser	CHF	998'750.00	837'000.00
Aufwandüberschuss	CHF		161'750.00
SF Abwasser	CHF	1'416'800.00	1'086'850.00
Aufwandüberschuss	CHF		329'950.00
SF Abfall	CHF	579'200.00	543'800.00
Aufwandüberschuss	CHF		35'400.00

Der Gemeindeversammlung wird beantragt, das Budget zu genehmigen.

Hilterfingen, 1. September 2025

Einwohnergemeinde Hilterfingen

M. Christen

Martin Christen
Gemeindepräsident

Jürg Arn

Jürg Arn
Gemeindeschreiber

B. Bähler

Brigitte Bähler
Finanzverwalterin



8 Genehmigung Budget

Das beschlussfassende Organ der Einwohnergemeinde Hilterfingen hat das Budget 2026 am 19. November 2025 gemäss dem vorstehenden Antrag des Gemeinderates genehmigt.

Hilterfingen, 24. November 2025

Einwohnergemeinde Hilterfingen

Martin Christen
Gemeindepräsident

Jürg Arn
Gemeindeschreiber



Erfolgsrechnung nach Sachgruppe

		Aufwand	Budget 2026 Ertrag	Aufwand	Budget 2025 Ertrag	Aufwand	Rechnung 2024 Ertrag
	Erfolgsrechnung	25'839'250.00	25'725'700.00	26'737'470.00	25'646'150.00	27'064'941.02	27'064'941.02
	Aufwandüberschuss		113'550.00		1'091'320.00		
3	Aufwand	25'816'950.00		26'705'420.00		26'494'137.96	
30	Personalaufwand	4'176'850.00		4'093'850.00		3'440'193.00	
300	Behörden und Kommissionen	239'270.00		281'050.00		219'254.80	
3000	Löhne, Tag- und Sitzungsgelder an Behörden und Kom..	239'270.00		281'050.00		219'254.80	
3000.01	Löhne, Tag- + Sitzungsgelder Behörden/Komm.	239'270.00		281'050.00		219'254.80	
301	Löhne des Verwaltungs- und Betriebspersonals	2'867'350.00		2'785'500.00		2'452'084.35	
3010	Löhne des Verwaltungs- und Betriebspersonals	2'867'350.00		2'785'500.00		2'452'084.35	
3010.01	Löhne	2'790'350.00		2'700'500.00		2'402'652.20	
3010.07	Soldzahlungen	77'000.00		85'000.00		101'235.00	
3010.09	Versicherungstaggelder					-51'802.85	
305	Arbeitgeberbeiträge	930'050.00		888'200.00		664'936.85	
3050	AG-Beiträge AHV, IV, EO, ALV, Verwaltungskosten	196'800.00		187'550.00		168'645.05	
3050.01	Sozialversicherungsbeiträge	196'800.00		187'550.00		168'645.05	
3052	AG-Beiträge an Pensionskassen	598'300.00		600'650.00		407'109.60	
3052.01	Personalversicherungsbeiträge	598'300.00		600'650.00		407'109.60	
3053	AG-Beiträge an Unfallversicherungen	30'350.00		27'000.00		26'107.25	
3053.01	Unfallversicherungsbeiträge	30'350.00		27'000.00		26'107.25	
3054	AG-Beiträge an Familienausgleichskasse	44'150.00		43'350.00		38'493.50	
3054.01	Familienausgleichskassenbeiträge	44'150.00		43'350.00		38'493.50	
3055	AG-Beiträge an Krankentaggeldversicherung	60'450.00		29'650.00		24'581.45	
3055.01	Krankentaggeldversicherungsbeiträge	60'450.00		29'650.00		24'581.45	
309	Übriger Personalaufwand	140'180.00		139'100.00		103'917.00	
3090	Aus- und Weiterbildung des Personals	102'850.00		97'450.00		68'726.30	

Erfolgsrechnung nach Sachgruppe

		Budget 2026		Budget 2025		Rechnung 2024	
		Aufwand	Ertrag	Aufwand	Ertrag	Aufwand	Ertrag
3090.01	Weiterbildung	90'100.00		84'700.00		61'516.20	
3090.02	Ausbildung Lernende	12'750.00		12'750.00		7'210.10	
3091	Personalwerbung	20'000.00		23'000.00		19'022.85	
3091.01	Personalwerbung	20'000.00		23'000.00		19'022.85	
3099	Übriger Personalaufwand	17'330.00		18'650.00		16'167.85	
3099.01	Personalaufwendungen	17'330.00		18'650.00		16'167.85	
31	Sach- und übriger Betriebsaufwand	5'414'630.00		5'785'500.00		4'255'373.09	
310	Material- und Warenaufwand	226'200.00		222'450.00		160'939.40	
3100	Büromaterial	23'100.00		23'100.00		13'268.20	
3100.01	Büromaterial	23'100.00		23'100.00		13'268.20	
3101	Betriebs-, Verbrauchsmaterial	142'600.00		138'100.00		92'872.00	
3101.01	Betriebs- & Verbrauchsmaterial	133'600.00		129'100.00		88'282.00	
3101.11	Betriebs- & Verbrauchsmat. Staatsstr. 18	4'000.00		4'000.00		2'934.30	
3101.13	Betriebs- & Verbrauchsmat. Hüneggpark	1'000.00		1'000.00		1'000.00	
3101.17	Betriebs- & Verbrauchsmat. Staatsstr. 96	4'000.00		4'000.00		655.70	
3102	Drucksachen, Publikationen	33'200.00		34'100.00		33'900.25	
3102.01	Drucksachen, Publikationen	33'200.00		34'100.00		33'900.25	
3103	Fachliteratur, Zeitschriften	27'300.00		27'150.00		20'898.95	
3103.01	Anschaffung und Miete von Medien	18'000.00		18'000.00		17'985.15	
3103.02	Anschaffungen Sammlung "alt Hilterfingen - Hünibach"	6'000.00		6'000.00		295.65	
3103.04	Fachliteratur, Zeitschriften	3'300.00		3'150.00		2'618.15	
311	Nicht aktivierbare Anlagen	430'150.00		309'250.00		265'612.55	
3110	Büromöbel und Geräte	20'200.00		17'400.00		5'561.30	
3110.01	Anschaffung Büromöbel und Geräte	20'200.00		17'400.00		5'561.30	
3111	Maschinen, Geräte und Fahrzeuge	332'700.00		219'150.00		196'738.15	
3111.01	Anschaffung Maschinen, Geräte, Fahrzeuge	329'700.00		216'150.00		196'738.15	
3111.02	Anschaffung Wasseruhren	3'000.00		3'000.00			
3112	Kleider, Wäsche, Vorhänge	11'100.00		9'550.00		5'008.10	

Erfolgsrechnung nach Sachgruppe

		Budget 2026		Budget 2025		Rechnung 2024	
		Aufwand	Ertrag	Aufwand	Ertrag	Aufwand	Ertrag
3112.01	Anschaffung Dienstkleidung, Wäsche, Vorhänge	11'100.00		9'550.00		5'008.10	
3113	Hardware	1'000.00		1'000.00			
3113.02	Anschaffungen IT-Geräte	1'000.00		1'000.00			
3118	Immaterielle Anlagen	65'150.00		62'150.00		58'305.00	
3118.01	Immaterielle Anlagen (Softwarelizenzkauf)	65'150.00		62'150.00		58'305.00	
312	Ver- und Entsorgung Liegenschaften Verwaltungsverm..	405'400.00		408'550.00		364'231.15	
3120	Ver- und Entsorgung Liegenschaften Verwaltungsverm..	405'400.00		408'550.00		364'231.15	
3120.01	Heiz- & Nebenkosten	102'750.00		95'150.00		87'085.40	
3120.03	Strom Strassenbeleuchtung	13'000.00		13'000.00		10'686.70	
3120.10	Heiz- & Nebenkosten KG Chartreuse	9'300.00		10'100.00		6'787.80	
3120.11	Heiz- & Nebenkosten Staatsstr. 18	26'050.00		26'500.00		22'259.45	
3120.12	Heiz- & Nebenkosten Burechgasse 10	14'050.00		13'250.00		15'857.50	
3120.17	Heiz- & Nebenkosten Staatsstr. 96	30'300.00		29'800.00		27'383.70	
3120.18	Heiz- & Nebenkosten Ringstr. 1 (Zibeler)	15'400.00		13'900.00		9'711.50	
3120.20	Heiz- & Nebenkosten OSH	143'200.00		146'700.00		134'224.65	
3120.30	Heiz- & Nebenkosten SH Eichbühl	25'750.00		33'750.00		31'640.75	
3120.40	Heiz- & Nebenkosten KG Haberzelg	12'900.00		13'900.00		9'887.95	
3120.50	Heiz- & Nebenkosten Dorfschulhaus	12'700.00		12'500.00		8'705.75	
313	Dienstleistungen und Honorare	1'534'380.00		1'372'050.00		1'622'232.80	
3130	Dienstleistungen Dritter	1'018'930.00		970'850.00		997'342.10	
3130.01	Dienstleistungen Dritter	809'000.00		768'750.00		800'661.72	
3130.02	Telefongebühren, Kommunikation, Porto	55'000.00		57'400.00		48'049.65	
3130.06	Post-,Bank-,Betreibungs-, Kommissionsgebühren	9'100.00		6'950.00		8'050.38	
3130.09	Rücknahme von Parkkarten	3'000.00		1'200.00		3'370.00	
3130.16	Dienstleistungen Dritter, Securitas	35'000.00		33'000.00		34'854.55	
3130.17	Generalabonnemente SBB	49'000.00		45'000.00		49'270.15	
3130.18	Gratulationen, Empfänge, Jubiläen	22'400.00		22'400.00		17'431.75	
3130.27	Mitgliederbeiträge	36'430.00		36'150.00		35'653.90	
3132	Honorar, ext. Berater, Gutachter, Fachexperte etc.	227'500.00		106'500.00		379'791.30	
3132.01	Honorare Dritter	209'500.00		88'000.00		364'953.80	
3132.02	Notariats- und Anwaltskosten, Expertisen etc.	4'000.00		5'000.00			
3132.03	Rechnungsprüfung	14'000.00		13'500.00		14'837.50	

Erfolgsrechnung nach Sachgruppe

		Budget 2026		Budget 2025		Rechnung 2024	
		Aufwand	Ertrag	Aufwand	Ertrag	Aufwand	Ertrag
3133	Informatik-Nutzungsaufwand	174'500.00		181'500.00		142'126.15	
3133.01	Informatik-Nutzungsaufwand	174'500.00		181'500.00		142'126.15	
3134	Sachversicherungsprämien	104'600.00		105'100.00		94'850.40	
3134.01	Haftpflicht- und Sachversicherungen	104'600.00		105'100.00		94'850.40	
3137	Steuern und Abgaben	8'850.00		8'100.00		8'122.85	
3137.01	Motorfahrzeugsteuern, Liegenschaftssteuern	8'850.00		8'100.00		8'122.85	
314	Baulicher Unterhalt und betrieblicher Unterhalt	2'336'300.00		3'026'650.00		1'306'187.07	
3140	Unterhalt an Grundstücken	301'800.00		301'200.00		244'408.10	
3140.01	Unterhalt an Grundstücken	53'500.00		53'500.00		45'309.90	
3140.02	Unterhalt Promenaden und Strandwege	126'700.00		126'700.00		98'689.55	
3140.03	Unterhalt Wald- & Wanderwege	65'700.00		65'100.00		65'387.20	
3140.10	Unterhalt Hüneggpark	55'900.00		55'900.00		35'021.45	
3141	Unterhalt Strassen/Verkehrswege	323'500.00		285'500.00		281'672.42	
3141.01	Unterhalt Strassen/Verkehrswege	323'500.00		285'500.00		281'672.42	
3142	Unterhalt Wasserbau	120'000.00		110'000.00		14'887.10	
3142.01	Unterhalt und Korrekturen	120'000.00		110'000.00		14'887.10	
3143	Unterhalt übrige Tiefbauten	509'000.00		668'000.00		386'802.70	
3143.01	Unterhalt übrige Tiefbauten	262'000.00		267'000.00		287'783.90	
3143.08	Werterhaltender Unterhalt (WE-Fonds-finanziert)	63'000.00		241'000.00		35'720.45	
3143.09	Regenbecken Ländtematte Betriebskosten	4'000.00				4'651.80	
3143.50	ZPA Phase 1+2 (Fr. 814'075.70)	100'000.00		80'000.00		42'013.10	
3143.51	ZPA Phase 3	80'000.00		80'000.00		16'633.45	
3144	Unterhalt Hochbauten, Gebäude	1'082'000.00		1'661'950.00		378'416.75	
3144.01	Unterhalt Liegenschaften	124'900.00		430'850.00		109'722.10	
3144.10	Unterhalt Liegenschaft KG Chartreuse	10'200.00		9'200.00		4'553.60	
3144.11	Unterhalt Liegenschaft Staatsstr. 18	36'100.00		35'800.00		35'179.65	
3144.12	Unterhalt Liegenschaft Burechgasse 10	9'300.00		8'700.00		1'777.35	
3144.17	Unterhalt Liegenschaft Staatsstr. 96	29'500.00		36'200.00		39'585.65	
3144.18	Unterhalt Liegenschaft Zibeler	43'000.00		26'100.00		17'943.65	
3144.20	Unterhalt Liegenschaft OSH Schulhäuser	133'900.00		110'600.00		66'774.40	
3144.21	Unterhalt Liegenschaft OSH Turnhalle	68'400.00		92'100.00		41'014.15	
3144.25	Unterhalt Liegenschaft OSH Umgebung	49'800.00		61'800.00		10'792.55	

Erfolgsrechnung nach Sachgruppe

		Budget 2026		Budget 2025		Rechnung 2024	
		Aufwand	Ertrag	Aufwand	Ertrag	Aufwand	Ertrag
3144.30	Unterhalt Liegenschaft SH Eichbühl	561'500.00		805'500.00		34'532.20	
3144.40	Unterhalt Liegenschaft KG Haberzelg	6'200.00		18'000.00		6'573.95	
3144.50	Unterhalt Liegenschaft Dorfschulhaus	9'200.00		27'100.00		9'967.50	
315	Unterhalt Mobilien und immaterielle Anlagen	153'750.00		139'050.00		124'455.65	
3150	Unterhalt Büromöbel und Geräte	11'200.00		9'600.00		6'296.60	
3150.01	Unterhalt Mobiliar, Büromöbel & -geräte	11'200.00		9'600.00		6'296.60	
3151	Unterhalt Maschinen, Geräte, Fahrzeuge	86'950.00		82'850.00		81'512.60	
3151.01	Unt. Maschinen, Geräte, Fahrzeuge	86'950.00		82'850.00		81'512.60	
3158	Unterhalt immaterielle Anlagen	55'600.00		46'600.00		36'646.45	
3158.01	Unterhalt und Support Informatik	55'600.00		46'600.00		36'646.45	
316	Mieten, Leasing, Pachten, Benützungsgebühren	113'700.00		73'850.00		59'588.55	
3160	Miete und Pacht Liegenschaften	16'400.00		16'350.00		20'585.90	
3160.01	Miet- und Pachtzinse	8'900.00		8'850.00		13'226.90	
3160.02	Miet- und Pachtzinse Hafen Hünegg AG	7'500.00		7'500.00		7'359.00	
3161	Mieten, Benützungskosten Anlagen	55'500.00		56'500.00		39'002.65	
3161.01	Miet- und Pachtzinse	11'500.00		11'500.00		8'438.10	
3161.02	Miete von Geräten und Maschinen	27'500.00		27'500.00		18'348.60	
3161.03	Copyservice	15'000.00		16'000.00		12'215.95	
3161.10	Miete Geräte und Masch. Hüneggpark	1'500.00		1'500.00			
3169	Übrige Mieten und Benützungskosten	41'800.00		1'000.00			
	übrige Mieten + Benützungskosten	41'800.00		1'000.00			
317	Spesenentschädigungen	36'300.00		29'500.00		25'342.75	
3170	Reisekosten und Spesen	36'300.00		29'500.00		25'342.75	
3170.01	Spesen	23'000.00		16'500.00		11'704.45	
3170.02	Verpflegung	13'300.00		13'000.00		13'638.30	
318	Wertberichtigungen auf Forderungen	82'000.00		111'950.00		252'723.62	
3180	Wertberichtigungen auf Forderungen	12'400.00		42'000.00		192'195.75	
3180.01	Wertberichtigung auf Forderungen	12'400.00		42'000.00		192'195.75	

Erfolgsrechnung nach Sachgruppe

		Budget 2026		Budget 2025		Rechnung 2024	
		Aufwand	Ertrag	Aufwand	Ertrag	Aufwand	Ertrag
3181	Tatsächliche Forderungsverluste	69'600.00		69'950.00		60'527.87	
3181.01	Tatsächliche Forderungsverluste	1'100.00		950.00		808.18	
3181.02	Forderungsverluste allgemeine Gemeindesteuern	56'700.00		56'200.00		52'905.34	
3181.04	Forderungsverluste Sondersteuern	5'000.00		6'000.00		2'151.20	
3181.05	Forderungsverluste Ersatzabgaben FW	5'200.00		5'200.00		3'026.80	
3181.06	Abschreibungen (Verzugszinsen NESKO)	1'600.00		1'600.00		1'636.35	
319	Verschiedener Betriebsaufwand	96'450.00		92'200.00		74'059.55	
3199	Übriger Betriebsaufwand	96'450.00		92'200.00		74'059.55	
3199.02	Ratskredit Gemeinderat	22'000.00		22'000.00		22'140.10	
3199.03	Ratskredit Gemeinderat Kulturbereich	34'000.00		25'000.00		24'613.95	
3199.04	Gemeindeanlagen	32'850.00		38'850.00		23'836.05	
3199.05	Ratskredit Kommissionen	7'600.00		6'350.00		3'469.45	
33	Abschreibungen Verwaltungsvermögen	789'570.00		840'570.00		687'899.16	
330	Sachanlagen VV	789'570.00		840'570.00		687'899.16	
3300	Planmässige Abschreibungen Sachanlagen	789'570.00		840'570.00		636'545.16	
3300.10	Planm. Abschr. Strassen / Verkehrswege VV	136'600.00		123'700.00		87'134.05	
3300.20	Planm. Abschr. Wasserbau	5'300.00		5'300.00		4'517.00	
3300.30	Planm. Abschreibungen übrige Tiefbauten	239'850.00		227'500.00		169'301.41	
3300.40	Planm. Abschr. Hochbauten VV	286'900.00		313'950.00		244'529.45	
3300.60	Planm. Abschr. Mobilien, Fahrzeug	120'920.00		170'120.00		131'063.25	
3301	Ausserplanmässige Abschreibungen Sachanlagen					51'354.00	
3301.30	Ausserplanmässige Abschreibungen übr. Tiefbauten					49'629.00	
3301.60	Ausserplanmässige Abschreibungen Mobilien					1'725.00	
34	Finanzaufwand	302'250.00		418'050.00		265'585.35	
340	Zinsaufwand	129'000.00		281'450.00		161'943.70	
3406	Verzins. langfr. Finanzverbindlichkeiten	129'000.00		189'000.00		107'441.10	
3406.01	Verzins. langfr. Finanzverbindlichkeiten	129'000.00		189'000.00		107'441.10	
3409	Übrige Passivzinsen			92'450.00		54'502.60	
3409.02	Übrige Passivzinsen			92'450.00		54'502.60	

Erfolgsrechnung nach Sachgruppe

		Budget 2026		Budget 2025		Rechnung 2024	
		Aufwand	Ertrag	Aufwand	Ertrag	Aufwand	Ertrag
343	Liegenschaftsaufwand Finanzvermögen	154'250.00		90'100.00		77'713.05	
3430	Baulicher Unterhalt Liegenschaften FV	92'400.00		32'400.00		6'091.80	
3430.01	Baul. Unt. Liegenschaften FV	7'000.00		7'000.00			
3430.13	Baul. Unt. FV, Staatsstr. 27A	500.00		500.00			
3430.14	Baul. Unt. FV, Staatsstr. 28	5'500.00		5'500.00			
3430.19	Baul. Unt. FV, Staatsstr. 29	10'900.00		10'900.00		2'705.75	
3430.25	Baul. Unt. FV, Ringstr. 6			2'000.00		261.05	
3430.35	Baul. Unt. FV, Hünibachstr. 118	67'000.00		5'000.00			
3430.36	Baul. Unt. FV, Chartreusestr. 11					3'125.00	
3430.38	Baul. Unt. FV, Bachgasse 9	1'500.00		1'500.00			
3431	Nicht baulicher Unterhalt Liegenschaften FV	4'350.00		3'300.00		3'203.15	
3431.01	Nicht baul. Unterhalt Liegenschaften FV	600.00		600.00			
3431.14	Nicht baul. Unt. FV, Staatsstr. 28	1'400.00		600.00			
3431.19	Nicht baul. Unt. FV, Staatsstr. 29	2'200.00		1'200.00		2'763.05	
3431.25	Nicht baul. Unt. FV, Ringstr. 6			500.00			
3431.35	Nicht baul. Unt. FV, Hünibachstr. 118	150.00		400.00		311.10	
3431.36	Nicht baul. Unt. FV, Chartreusestr. 11					129.00	
3439	Übriger Liegenschaftsaufwand FV	57'500.00		54'400.00		68'418.10	
3439.01	Übr. Liegenschaftsaufwand FV	8'800.00		8'700.00		2'242.75	
3439.12	Übr. Liegenschaftsaufw. FV, Staatsstrasse 27/27 A	550.00		450.00		511.30	
3439.14	Übr. Liegenschaftsaufw. FV, Staatsstr. 28	1'500.00		1'500.00		2'635.90	
3439.19	Übr. Liegenschaftsaufw. FV, Staatsstr. 29	18'300.00		18'550.00		17'413.05	
3439.25	Übr. Liegenschaftsaufw. FV, Ringstr. 6	12'900.00		10'100.00		26'727.45	
3439.35	Übr. Liegenschaftsaufw. FV, Hünibachstr. 118	11'350.00		11'200.00		10'239.65	
3439.36	Übr. Liegenschaftsaufw. FV, Chartreusestr. 11					5'818.20	
3439.38	Übr. Liegenschaftsaufw. FV, Bachgasse 9	4'100.00		3'900.00		2'829.80	
344	Wertberichtigungen Anlagen FV					8'680.00	
3441	Wertberichtigung Sachanlagen FV					8'680.00	
3441.01	Wertberichtigung Liegenschaften FV					8'680.00	
349	Verschiedener Finanzaufwand	19'000.00		46'500.00		17'248.60	
3499	Übriger Finanzaufwand	19'000.00		46'500.00		17'248.60	
3499.00	übriger Finanzaufwand					5.00	

Erfolgsrechnung nach Sachgruppe

		Budget 2026		Budget 2025		Rechnung 2024	
		Aufwand	Ertrag	Aufwand	Ertrag	Aufwand	Ertrag
3499.01	Verzinsung kurzfristige Finanzverbindlichkeiten	5'000.00		30'000.00		2'853.35	
3499.02	Vergütungszinsen (NESKO)	14'000.00		16'500.00		14'390.25	
35	Einlagen in Fonds und Spezialfinanzierungen	975'150.00		866'650.00		840'981.35	
351	Einlagen in Fonds und Spezialfinanzierung im Eigenka..	975'150.00		866'650.00		840'981.35	
3510	Einlagen in Spezialfinanzierungen Eigenkapital	975'150.00		866'650.00		840'981.35	
3510.10	Einlage SF Werterhalt	825'150.00		754'150.00		649'304.00	
3510.50	Einlage SF Werterhalt aus Anschlussgebühren	150'000.00		112'500.00		191'677.35	
36	Transferaufwand	13'820'900.00		14'367'300.00		12'940'731.27	
361	Entschädigungen an Gemeinwesen	3'606'200.00		3'478'100.00		3'287'271.96	
3611	Entschädigungen an Kantone und Konkordate	2'715'750.00		2'605'400.00		2'355'590.15	
3611.01	Kantonsgebühr	9'850.00		9'900.00		9'748.20	
3611.02	Kantonsgebühren NESKO, Diverse	65'000.00		64'000.00		65'572.50	
3611.03	Kantonsgebühren amtl. Bewertung	5'000.00		11'500.00		4'017.80	
3611.04	Gemeindeanteil Lastenausgleich Sozialhilfe	2'635'900.00		2'520'000.00		2'276'251.65	
3612	Entschädigungen an Gemeinden und Gemeindeverbän..	890'450.00		872'700.00		931'681.81	
3612.00	Int. verr. Verwaltungsaufw. mit Spezialfinanzierungen	413'500.00		402'750.00		428'487.91	
3612.06	Erstellung Erbschaftsinventare, Beitrag an RSO	500.00		500.00		300.00	
3612.08	Regionaler Sozialdienst Oberhofen	329'300.00		322'300.00		359'960.90	
3612.14	Intern Verrechneter Mietzins Gde.-Infrastruktur	15'000.00		15'000.00		15'000.00	
3612.17	Verr. Feuerwehreinfrastuktur	87'150.00		87'150.00		87'113.00	
3612.20	Betriebskosten ZSO Thun plus	45'000.00		45'000.00		40'820.00	
362	Finanz- und Lastenausgleich	1'773'300.00		1'520'000.00		1'645'050.00	
3621	Finanz- und Lastenausgleich an Kanton	754'900.00		745'000.00		747'796.00	
3621.60	Lastenausgleich neue Aufgabenteilung	754'900.00		745'000.00		747'796.00	
3622	Finanz-und Lastenausgleich an Gemeinden und Gemei..	1'018'400.00		775'000.00		897'254.00	
3622.71	Lastenausgleich Disparitätenabbau	1'018'400.00		775'000.00		897'254.00	
363	Beiträge an Gemeinwesen und Dritte	7'624'000.00		8'412'950.00		7'241'997.21	
3631	Beiträge an Kantone und Konkordate	1'630'300.00		1'656'600.00		1'528'799.00	

Erfolgsrechnung nach Sachgruppe

		Budget 2026		Budget 2025		Rechnung 2024	
		Aufwand	Ertrag	Aufwand	Ertrag	Aufwand	Ertrag
3631.01	Kantonsgebühren	24'650.00		23'100.00		5'991.20	
3631.02	LA Familienzulagen Nichterwerbstätige	20'650.00		20'500.00		14'065.00	
3631.03	LA öffentlicher Verkehr	628'000.00		615'000.00		560'022.80	
3631.05	LA Sozialversicherungen EL	957'000.00		998'000.00		948'720.00	
3632	Beiträge an Gemeinden und Gemeindeverbände	5'264'350.00		6'013'650.00		5'071'072.88	
3632.01	Beiträge an Gemeinden + Gemeindeverbände	5'112'150.00		5'859'650.00		4'971'410.53	
3632.09	Betriebsbeitrag ARA Thunersee	150'200.00		152'000.00		97'710.50	
3632.10	Beitrag Kadaversammelstelle Thun	2'000.00		2'000.00		1'951.85	
3634	Beiträge an öffentliche Unternehmungen	482'300.00		487'300.00		443'994.88	
3634.01	Beiträge an öffentl. Unternehmungen	185'300.00		190'000.00		202'034.05	
3634.06	Wasserankauf WARET / Oberhofen	130'000.00		130'000.00		98'455.95	
3634.08	Entsorgungsgebühren AVAG	167'000.00		167'300.00		143'504.88	
3635	Beiträge an private Unternehmungen					1'921.85	
3635.01	Servicevertrag					1'921.85	
3636	Beiträge an private Organisationen ohne Erwerbszweck	116'050.00		135'000.00		76'313.70	
3636.01	Beiträge an private Organisationen	111'050.00		129'000.00		66'313.70	
3636.02	Beiträge an politische Parteien	5'000.00		6'000.00		10'000.00	
3637	Beiträge an private Haushalte	130'500.00		119'400.00		119'094.90	
3637.01	Beiträge an private Haushalte	130'500.00		119'400.00		119'094.90	
3638	Beiträge an das Ausland	500.00		1'000.00		800.00	
3638.01	Beiträge an das Ausland	500.00		1'000.00		800.00	
366	Abschreibungen Investitionsbeiträge	817'400.00		956'250.00		766'412.10	
3660	Planmässige Abschreibungen Investitionsbeiträge	817'400.00		956'250.00		766'412.10	
3660.20	Planmässige Abschreibungen Inv. Gde.+Gde.verb.	764'000.00		912'850.00		716'547.50	
3660.40	Planm. Abschr. Investitinsb. öff. Unternehmungen	43'400.00		43'400.00		43'400.00	
3660.60	Planm. Abscheibungen Invest.beiträge an priv. Organisatio..	10'000.00				6'464.60	
38	Ausserordentlicher Aufwand					3'726'177.29	
389	Einlagen in das Eigenkapital					3'726'177.29	
3893	Einlagen in Vorfinanzierungen des Eigenkapitals					3'387'076.46	

Erfolgsrechnung nach Sachgruppe

		Budget 2026		Budget 2025		Rechnung 2024	
		Aufwand	Ertrag	Aufwand	Ertrag	Aufwand	Ertrag
3893.03	Einlage in WE baulicher Unterhalt					3'000'000.00	
3893.04	Einlage in SF WE Investitionen					387'076.46	
3894	Zusätzliche Abschreibungen					339'100.83	
3894.01	Zusätzliche Abschreibungen					339'100.83	
39	Interne Verrechnungen	337'600.00		333'500.00		337'197.45	
391	Dienstleistungen	337'600.00		333'500.00		337'197.45	
3910	Interne Verrechnungen von Dienstleistungen	337'600.00		333'500.00		337'197.45	
3910.01	Verr. Personalaufwand	303'400.00		301'900.00		303'008.90	
3910.22	Verr. Personalaufwand OSH - Kunstrasen	21'200.00		18'600.00		21'188.55	
3910.23	Verr. Benützungsgebühren OSH - Anteil Kunstrasen	13'000.00		13'000.00		13'000.00	
4	Ertrag		25'188'000.00		25'292'550.00		26'896'913.34
40	Fiskalertrag		15'920'750.00		13'672'800.00		16'753'487.05
400	Direkte Steuern natürliche Personen		13'574'200.00		11'400'300.00		14'283'972.00
4000	Einkommenssteuern natürliche Personen		11'069'500.00		9'078'500.00		11'864'762.20
4000.01	Einkommenssteuern		12'337'000.00		10'500'000.00		13'048'833.05
4000.22	Nachsteuern und Bussen Einkommenssteuern		15'000.00		20'000.00		8'223.85
4000.41	Aktive Steuerauscheidungen Einkommen		310'000.00		268'000.00		312'789.35
4000.51	Passive Steuerauscheidungen Einkommen		-1'494'000.00		-1'600'000.00		-1'366'062.95
4000.61	Pauschale Steueranrechnung natürliche Personen		-19'000.00		-10'000.00		-19'021.10
4000.71	Rückstellungen Steuerteilungen NP (neu)		-80'000.00		-100'000.00		-120'000.00
4000.81	Lotteriegewinnsteuern		500.00		500.00		
4001	Vermögenssteuern natürliche Personen		2'412'900.00		2'220'000.00		2'351'142.70
4001.01	Vermögenssteuern		2'723'900.00		2'500'000.00		2'624'425.75
4001.41	Aktive Steuerauscheidungen Vermögen		135'000.00		120'000.00		122'416.60
4001.51	Passive Steuerauscheidungen Vermögen		-446'000.00		-400'000.00		-395'699.65
4002	Quellensteuern natürliche Personen		91'800.00		101'800.00		68'067.10
4002.01	Quellensteuern		90'000.00		100'000.00		66'432.10
4002.10	QST ausserh. Ertragsabrabr. (BGSA, Grenzgänger)		1'800.00		1'800.00		1'635.00
401	Direkte Steuern juristische Personen		271'850.00		230'400.00		212'362.65

Erfolgsrechnung nach Sachgruppe

		Budget 2026		Budget 2025	Rechnung 2024
		Aufwand	Ertrag	Aufwand	Ertrag
4010	Gewinnsteuern juristische Personen		268'300.00	230'000.00	200'315.10
4010.01	Gewinnsteuern juristische Personen		168'300.00	190'000.00	58'377.20
4010.40	Aktive Steuerauscheidungen Gewinnsteuern		110'000.00	70'000.00	127'136.35
4010.50	Passive Steuerauscheidungen Gewinnsteuern		-10'000.00	-30'000.00	14'801.55
4011	Kapitalsteuern juristische Personen		3'550.00	400.00	12'047.55
4011.01	Kapitalsteuern juristische Personen		7'500.00	2'700.00	20'437.40
4011.40	Aktive Steuerauscheidungen Kapitalsteuern		350.00	700.00	222.20
4011.50	Passive Steuerauscheidungen Kapitalsteuern		-4'300.00	-3'000.00	-8'612.05
402	Übrige direkte Steuern		2'060'300.00	2'027'600.00	2'242'832.40
4021	Grundsteuern		1'000'000.00	978'400.00	1'065'721.30
4021.00	Liegenschaftssteuern		1'000'000.00	978'400.00	1'065'721.30
4022	Vermögensgewinnsteuern		1'000'000.00	1'000'000.00	1'115'549.75
4022.02	Grundstückgewinnsteuern		500'000.00	600'000.00	441'904.35
4022.10	Sonderveranlagungen		500'000.00	400'000.00	673'645.40
4024	Erbschafts- und Schenkungssteuern		50'000.00	40'000.00	34'470.15
4024.01	Erbschafts- und Schenkungssteuern		50'000.00	40'000.00	34'470.15
4029	Eingang abgeschriebene Steuern		10'300.00	9'200.00	27'091.20
4029.01	Eingang abgeschriebene periodische Steuern		10'300.00	9'200.00	18'404.05
4029.02	Eingang abgeschriebene aperiodische Steuern				8'687.15
403	Besitz- und Aufwandsteuern		14'400.00	14'500.00	14'320.00
4033	Hundesteuer		14'400.00	14'500.00	14'320.00
4033.01	Hundetaxe		14'400.00	14'500.00	14'320.00
41	Regalien und Konzessionen		5'350.00	5'350.00	5'218.95
412	Konzessionen		5'350.00	5'350.00	5'218.95
4120	Konzessionen		5'350.00	5'350.00	5'218.95
4120.01	Gebühren für Konzessionen und Rechte		5'350.00	5'350.00	5'218.95
42	Entgelte		2'887'300.00	2'949'650.00	3'708'613.11

Erfolgsrechnung nach Sachgruppe

		Budget 2026		Budget 2025	Rechnung 2024
		Aufwand	Ertrag	Aufwand	Ertrag
420	Ersatzabgaben		465'000.00	456'700.00	457'269.80
4200	Ersatzabgaben		465'000.00	456'700.00	457'269.80
4200.01	Feuerwehersatzabgaben		465'000.00	456'700.00	465'269.80
4200.03	Parkplatzersatzabgabe				-8'000.00
421	Gebühren für Amtshandlungen		124'800.00	121'000.00	132'427.50
4210	Gebühren für Amtshandlungen		124'800.00	121'000.00	132'427.50
4210.00	Dienstleistungen der Verwaltung gegenüber Dritten				658.50
4210.01	Kanzleigebühren		30'000.00	31'000.00	30'144.20
4210.02	Siegelungs-, Testamentseröffnungs-, Passationsgeb.		8'000.00	6'000.00	9'168.10
4210.03	Baubewilligungs- + div. Gebühren		80'800.00	78'000.00	78'300.90
4210.04	Einbürgerungsgebühren		6'000.00	6'000.00	14'155.80
424	Benützungsgebühren und Dienstleistungen		2'170'500.00	2'208'000.00	2'238'395.41
4240	Benützungsgebühren und Dienstleistungen		2'170'500.00	2'208'000.00	2'238'395.41
4240.01	Benützungsgebühren		271'600.00	274'600.00	280'455.45
4240.02	Übrige Erträge				5'417.96
4240.03	Dienstleistungserträge Werkhof		5'000.00	5'000.00	5'063.90
4240.07	Erlös Grünabfuhr		85'000.00	80'000.00	89'760.05
4240.09	Dienstleistungserträge		24'300.00	20'300.00	30'353.30
4240.10	Lesegebühren		11'000.00	11'000.00	10'252.00
4240.11	Grundgebühren		696'600.00	694'600.00	698'972.57
4240.12	Verbrauchsgebühren		927'000.00	1'010'000.00	927'242.83
4240.50	Anschlussgebühren		150'000.00	112'500.00	190'877.35
425	Erlös aus Verkäufen		71'400.00	99'400.00	662'355.80
4250	Verkäufe		71'400.00	99'400.00	662'355.80
4250.01	Verkaufserlöse		55'600.00	79'400.00	645'563.60
4250.03	Erträge inkl. Altstoffe (Altpapier etc.)		14'000.00	18'000.00	15'083.05
4250.04	Rückerstattungen Altglas		1'800.00	2'000.00	1'709.15
426	Rückererstattungen		25'800.00	37'000.00	187'761.36
4260	Rückerstattungen und Kostenbeteiligungen Dritter		25'800.00	37'000.00	187'761.36
4260.02	Rückerstattung Versicherungsleistungen		100.00	100.00	1'829.35

Erfolgsrechnung nach Sachgruppe

		Budget 2026		Budget 2025		Rechnung 2024	
		Aufwand	Ertrag	Aufwand	Ertrag	Aufwand	Ertrag
4260.03	Rückerstattung Porti, Tel. u. Diverses		5'500.00		11'000.00		16'809.15
4260.04	Plombierungsgebühren						500.00
4260.05	Rückerstattungen Dritter		13'200.00		24'900.00		86'121.05
4260.06	Erträge aus Weiterver. MwSt-pflichtig WV		1'000.00		1'000.00		
4260.10	Regenbecken Ländtematte Rückerstattung Gemeinden		6'000.00				10'541.25
4260.11	Rückerstattungen WARET / Oberhofen						71'960.56
427	Bussen		29'800.00		27'550.00		30'403.24
4270	Bussen		29'800.00		27'550.00		30'403.24
4270.01	Bussen		29'800.00		27'550.00		30'403.24
44	Finanzertrag		465'850.00		600'450.00		958'460.34
440	Zinsertrag		23'200.00		134'200.00		100'661.74
4400	Zinsen flüssige Mittel		1'000.00		5'000.00		3'967.20
4400.01	Zinsen Flüssige Mittel		1'000.00		5'000.00		3'967.20
4401	Zinsen Forderungen und Kontokorrente		22'000.00		42'000.00		49'496.54
4401.01	Zinsen, Forderungen und Kontokorrente		2'000.00		10'000.00		8'122.89
4401.02	Verzugszinsen (NESKO)		20'000.00		32'000.00		41'373.65
4407	Zinsen langfristige Finanzanlagen		200.00		200.00		187.50
4407.01	Zinsen auf langfristigen Finanzanlagen		200.00		200.00		187.50
4409	Übrige Zinsen von Finanzvermögen				87'000.00		47'010.50
4409.01	Übrige Zinsen von Finanzvermögen				87'000.00		47'010.50
443	Liegenschaftsertrag Finanzvermögen		160'950.00		161'250.00		231'635.45
4430	Pacht- und Mietzinse Liegenschaften Finanzvermögen		146'950.00		147'250.00		203'048.35
4430.01	Mietzinse Finanzliegenschaften		146'950.00		147'250.00		203'048.35
4439	Übriger Liegenschaftsertrag Finanzvermögen		14'000.00		14'000.00		28'587.10
4439.01	übr. Liegenschaftsertrag FV		14'000.00		14'000.00		28'587.10
444	Wertberichtigungen Anlagen Finanzvermögen						307'260.95
4443	Marktwertanpassungen Liegenschaften						307'260.95

Erfolgsrechnung nach Sachgruppe

		Budget 2026		Budget 2025		Rechnung 2024	
		Aufwand	Ertrag	Aufwand	Ertrag	Aufwand	Ertrag
4443.01	Marktwertanpassungen Liegenschaften						307'260.95
445	Finanzertrag an Darlehen und Beteiligungen Verwaltun..		1'700.00		1'700.00		1'720.50
4451	Erträge aus Beteiligungen Verwaltungsvermögen		1'700.00		1'700.00		1'720.50
4451.01	Erträge aus Beteiligungen VV		1'700.00		1'700.00		1'720.50
447	Liegenschaftsertrag Verwaltungsvermögen		280'000.00		303'300.00		317'181.70
4470	Pacht- und Mietzinse Liegenschaften Verwaltungsverm..		255'900.00		274'600.00		288'069.00
4470.01	Pacht- + Mietzinse VV		176'900.00		196'100.00		186'867.00
4470.03	Mietzinse Bootsplätze		69'000.00		68'500.00		69'149.00
4470.10	Mieteinnahmen KG Chartreuse						948.00
4470.18	Vermietung Zibeler		10'000.00		10'000.00		19'105.00
4470.30	Mieteinnahmen Schulhaus Eichbühl						12'000.00
4479	Übrige Erträge Liegenschaften Verwaltungsvermögen		24'100.00		28'700.00		29'112.70
4479.01	übr. Erträge Liegenschaften VV		15'100.00		19'700.00		20'112.70
4479.03	übrige Erträge WARET		9'000.00		9'000.00		9'000.00
45	Entnahmen Fonds und Spezialfinanzierungen		574'450.00		729'650.00		319'361.96
451	Entnahmen aus Fonds und Spezialfinanzierungen Eige..		574'450.00		729'650.00		319'361.96
4510	Entnahmen aus Spezialfinanzierungen des Eigenkapitals		574'450.00		729'650.00		319'361.96
4510.02	Entnahme SF Werterhalt		574'450.00		729'650.00		319'361.96
46	Transferertrag		3'061'500.00		3'458'700.00		3'195'801.46
460	Ertragsanteile		11'000.00		10'000.00		12'798.20
4600	Anteil an Bundeserträgen		11'000.00		10'000.00		12'798.20
4600.01	Ertragsanteile an Direkter Bundessteuer		11'000.00		10'000.00		12'798.20
461	Entschädigungen von Gemeinwesen		2'041'350.00		2'454'200.00		2'220'839.01
4611	Entsch. von Kantonen u. Konkordaten		109'800.00		124'900.00		159'956.15
4611.01	Entschädigungen vom Kanton		105'900.00		121'000.00		156'164.15
4611.03	Entsch. Registerführ. Kirchen- + QST		3'900.00		3'900.00		3'792.00

Erfolgsrechnung nach Sachgruppe

		Budget 2026		Budget 2025		Rechnung 2024	
		Aufwand	Ertrag	Aufwand	Ertrag	Aufwand	Ertrag
4612	Entsch.von Gemeinden u. Gde.-Verbänden		1'884'550.00		2'282'300.00		2'013'960.86
4612.00	Int. verr. Verwaltungsaufw. mit Spezialfinanzierungen		413'500.00		402'750.00		428'487.91
4612.01	Entsch. von Gemeinden und Gemeindeverbänden		1'356'300.00		1'767'000.00		1'477'022.75
4612.04	Int. verr. Mietzins Gemeindeinfrastruktur Abfallrechnung		15'000.00		15'000.00		15'000.00
4612.07	Kostenbeitrag EWG Oberhofen		12'600.00		10'400.00		6'337.20
4612.29	Verr. Mietzins Feuerwehr-Anlagen		87'150.00		87'150.00		87'113.00
4614	Entsch. von öffentlichen Unternehmungen		47'000.00		47'000.00		46'922.00
4614.01	Beiträge Gebäudeversicherung		47'000.00		47'000.00		46'922.00
462	Finanz- und Lastenausgleich		39'000.00		37'000.00		37'203.00
4621	Finanz- u. Lastenausgl. v. Kantonen u. Konkordaten		39'000.00		37'000.00		37'203.00
4621.61	Anteil sozio-demografischer Ausgleich Kanton		39'000.00		37'000.00		37'203.00
463	Beiträge von Gemeinwesen und Dritten		970'150.00		957'500.00		924'961.25
4631	Beiträge von Kantonen u. Konkordaten		962'650.00		950'000.00		917'461.25
4631.01	Kantonsbeiträge		962'650.00		945'000.00		917'461.25
4631.01	Kantonsbeiträge ZPA (Fr. 74'750.00)				5'000.00		
4632	Beiträge von Gemeinden u. Gde.-Verbänden		7'500.00		7'500.00		7'500.00
4632.02	Betriebskostenbeitrag Schulverband		4'500.00		4'500.00		4'500.00
4632.03	Betriebskostenbeitrag Gemeinde Oberhofen		3'000.00		3'000.00		3'000.00
48	Ausserordentlicher Ertrag		1'935'200.00		3'542'450.00		1'618'773.02
483	Inaktiv Ausserord. verschiedene Erträge						893'474.77
4830	Inaktiv Ausserord. verschiedene Erträge						893'474.77
4830.01	inaktiv Ausserord. verschiedene Erträge						893'474.77
489	Entnahmen aus dem Eigenkapital		1'935'200.00		3'542'450.00		725'298.25
4893	Entnahmen aus Vorfinanzierungen des EK		1'216'000.00		2'823'250.00		6'091.80
4893.01	Entnahme aus Vorfinanz. EK		591'000.00		1'907'250.00		
4893.03	Entnahme SF WE Investitionen Verwaltungsverm.		532'600.00		883'600.00		
4893.20	Entnahme SF WE Finanzliegenschaften		92'400.00		32'400.00		6'091.80
4896	Entnahmen aus Neubewertungsreserven		719'200.00		719'200.00		719'206.45

Erfolgsrechnung nach Sachgruppe

		Budget 2026		Budget 2025		Rechnung 2024	
		Aufwand	Ertrag	Aufwand	Ertrag	Aufwand	Ertrag
4896.00	Entnahmen Neubewertungsreserve		719'200.00		719'200.00		719'206.45
49	Interne Verrechnungen		337'600.00		333'500.00		337'197.45
491	Dienstleistungen		337'600.00		333'500.00		337'197.45
4910	Int. Verr. von Dienstleistungen		337'600.00		333'500.00		337'197.45
4910.01	Int. verr. von Dienstleistungen		303'400.00		301'900.00		303'008.90
4910.22	Verrechneter Personalaufwand OSH - Kunstrasen		21'200.00		18'600.00		21'188.55
4910.23	Verr. Benützungsgeb. OSH - Anteil Kunstrasen		13'000.00		13'000.00		13'000.00
9	Abschlusskonten	22'300.00	537'700.00	32'050.00	353'600.00	570'803.06	168'027.68
90	Abschluss Erfolgsrechnung	22'300.00	537'700.00	32'050.00	353'600.00	570'803.06	168'027.68
900	Abschluss Erfolgsrechnung	22'300.00	537'700.00	32'050.00	353'600.00	570'803.06	168'027.68
9010	Abschluss SF und Fonds im EK, Ertragsüberschuss	22'300.00		32'050.00		570'803.06	
9010.01	Ertragsüberschuss an EK	22'300.00		32'050.00		570'803.06	
9011	Abschluss SF und Fonds im EK, Aufwandüberschuss		537'700.00		353'600.00		168'027.68
9011.01	Aufwandüberschuss SF		537'700.00		353'600.00		168'027.68

Erfolgsrechnung nach Funktion

		Aufwand	Budget 2026 Ertrag	Aufwand	Budget 2025 Ertrag	Aufwand	Rechnung 2024 Ertrag
	ERFOLGSRECHNUNG	25'839'250.00	25'725'700.00	26'737'470.00	25'646'150.00	27'064'941.02	27'064'941.02
	Aufwandüberschuss		113'550.00		1'091'320.00		
0	Allgemeine Verwaltung	3'621'020.00	627'650.00	3'451'800.00	632'650.00	3'039'862.21	673'844.48
	Nettoaufwand		2'993'370.00		2'819'150.00		2'366'017.73
01	Legislative und Exekutive	418'420.00		471'850.00		360'095.95	
	Nettoaufwand		418'420.00		471'850.00		360'095.95
011	Legislative	90'770.00		79'750.00		92'266.10	
	Nettoaufwand		90'770.00		79'750.00		92'266.10
0110	Legislative	90'770.00		79'750.00		92'266.10	
3000.01	Löhne, Tag- + Sitzungsgelder Behörden/Komm.	13'420.00		3'500.00		7'000.00	
3050.01	Sozialversicherungsbeiträge	300.00		300.00			
3053.01	Unfallversicherungsbeiträge	50.00		50.00			
3054.01	Familienausgleichskassenbeiträge	100.00		100.00			
3055.01	Krankentaggeldversicherungsbeiträge	50.00		50.00			
3102.01	Drucksachen, Publikationen	30'500.00		30'500.00		32'020.10	
3130.01	Dienstleistungen Dritter	9'350.00		8'450.00		7'471.15	
3130.02	Telefongebühren, Kommunikation, Porto	16'000.00		15'000.00		15'726.90	
3132.03	Rechnungsprüfung	14'000.00		13'500.00		14'837.50	
3150.01	Unterhalt Mobiliar, Büromöbel & -geräte	1'200.00		1'800.00		153.00	
3170.02	Verpflegung	800.00		500.00		5'057.45	
3636.02	Beiträge an politische Parteien	5'000.00		6'000.00		10'000.00	
012	Exekutive	327'650.00		392'100.00		267'829.85	
	Nettoaufwand		327'650.00		392'100.00		267'829.85
0120	Exekutive	327'650.00		392'100.00		267'829.85	
3000.01	Löhne, Tag- + Sitzungsgelder Behörden/Komm.	201'700.00		245'300.00		194'352.30	
3050.01	Sozialversicherungsbeiträge	12'950.00		13'900.00		8'906.25	
3052.01	Personalversicherungsbeiträge	29'600.00		34'400.00		16'927.80	
3053.01	Unfallversicherungsbeiträge	1'550.00		1'400.00		621.60	
3054.01	Familienausgleichskassenbeiträge	2'650.00		3'100.00		2'145.50	
3055.01	Krankentaggeldversicherungsbeiträge	2'200.00		1'000.00			
3090.01	Weiterbildung	6'100.00		5'000.00		1'410.00	
3130.01	Dienstleistungen Dritter	5'000.00		5'000.00		60.00	
3130.18	Gratulationen, Empfänge, Jubiläen	22'400.00		22'400.00		17'431.75	

Erfolgsrechnung nach Funktion

		Budget 2026		Budget 2025		Rechnung 2024	
		Aufwand	Ertrag	Aufwand	Ertrag	Aufwand	Ertrag
3133.01	Informatik-Nutzungsaufwand	4'850.00		29'050.00			
3170.01	Spesen	10'500.00		4'500.00		2'235.10	
3199.02	Ratskredit Gemeinderat	22'000.00		22'000.00		22'140.10	
3199.05	Ratskredit Kommissionen	6'150.00		5'050.00		1'599.45	
02	Allgemeine Dienste	3'202'600.00	627'650.00	2'979'950.00	632'650.00	2'679'766.26	673'844.48
	Nettoaufwand		2'574'950.00		2'347'300.00		2'005'921.78
022	Allgemeine Dienste	2'753'500.00	398'300.00	2'492'950.00	404'450.00	2'271'703.36	424'058.70
	Nettoaufwand		2'355'200.00		2'088'500.00		1'847'644.66
0220	Allgemeine Dienste, übrige	2'753'500.00	398'300.00	2'492'950.00	404'450.00	2'271'703.36	424'058.70
3010.01	Löhne	1'531'600.00		1'451'000.00		1'297'489.30	
3010.09	Versicherungstaggelder					-8'320.70	
3050.01	Sozialversicherungsbeiträge	103'600.00		93'650.00		87'121.45	
3052.01	Personalversicherungsbeiträge	334'800.00		319'500.00		226'977.90	
3053.01	Unfallversicherungsbeiträge	13'550.00		11'000.00		11'204.50	
3054.01	Familienausgleichskassenbeiträge	23'100.00		21'750.00		19'755.00	
3055.01	Krankentaggeldversicherungsbeiträge	33'250.00		16'200.00		14'152.70	
3090.01	Weiterbildung	20'000.00		15'000.00		3'566.00	
3090.02	Ausbildung Lernende	8'850.00		8'850.00		4'715.70	
3091.01	Personalwerbung	15'000.00		15'000.00		17'918.25	
3099.01	Personalaufwendungen	14'100.00		12'250.00		10'251.45	
3100.01	Büromaterial	15'000.00		15'000.00		8'464.90	
3102.01	Drucksachen, Publikationen	2'700.00		3'600.00		1'880.15	
3103.04	Fachliteratur, Zeitschriften	2'000.00		2'000.00		1'576.75	
3110.01	Anschaffung Büromöbel und Geräte	15'000.00		15'000.00		5'561.30	
3113.02	Anschaffungen IT-Geräte	1'000.00		1'000.00			
3118.01	Immaterielle Anlagen (Softwarelizenzkauf)	62'200.00		59'400.00		55'753.20	
3130.01	Dienstleistungen Dritter	30'600.00		49'600.00		4.90	
3130.02	Telefongebühren, Kommunikation, Porto	14'500.00		16'000.00		11'306.50	
3130.06	Post-,Bank-,Betreibungs-, Kommissionsgebühren	5'550.00		3'900.00		4'560.86	
3130.27	Mitgliederbeiträge	6'100.00		6'000.00		6'070.00	
3132.01	Honorare Dritter	156'500.00		23'000.00		192'444.35	
3132.02	Notariats- und Anwaltskosten, Expertisen etc.	4'000.00		5'000.00			
3133.01	Informatik-Nutzungsaufwand	149'900.00		133'800.00		125'464.30	
3134.01	Haftpflicht- und Sachversicherungen	12'600.00		12'600.00		11'814.00	
3150.01	Unterhalt Mobiliar, Büromöbel & -geräte	1'500.00		1'500.00		436.70	
3158.01	Unterhalt und Support Informatik	44'500.00		43'600.00		33'928.30	
3161.03	Copyservice	15'000.00		16'000.00		12'215.95	

Erfolgsrechnung nach Funktion

		Budget 2026		Budget 2025		Rechnung 2024	
		Aufwand	Ertrag	Aufwand	Ertrag	Aufwand	Ertrag
	übrige Mieten + Benützungskosten	1'000.00		1'000.00			
3170.01	Spesen	3'200.00		2'600.00		3'078.35	
3611.02	Kantonsgebühren NESKO, Diverse	65'000.00		64'000.00		65'572.50	
3611.03	Kantonsgebühren amtl. Bewertung	5'000.00		11'500.00		4'017.80	
3910.01	Verr. Personalaufwand	42'800.00		42'650.00		42'721.00	
4210.00	Dienstleistungen der Verwaltung gegenüber Dritten						658.50
4250.01	Verkaufserlöse		1'100.00		1'400.00		1'159.60
4260.03	Rückerstattung Porti, Tel. u. Diverses		1'500.00		5'000.00		11'677.60
4611.03	Entsch. Registerführ. Kirchen- + QST		3'900.00		3'900.00		3'792.00
4612.00	Int. verr. Verwaltungsaufw. mit Spezialfinanzierungen		270'900.00		270'850.00		285'916.00
4910.01	Int. verr. von Dienstleistungen		120'900.00		123'300.00		120'855.00
029	Verwaltungsliegenschaften	449'100.00	229'350.00	487'000.00	228'200.00	408'062.90	249'785.78
	Nettoaufwand		219'750.00		258'800.00		158'277.12
0290	Verwaltungsliegenschaften	449'100.00	229'350.00	487'000.00	228'200.00	408'062.90	249'785.78
3010.01	Löhne			31'700.00		31'742.50	
3050.01	Sozialversicherungsbeiträge			2'050.00		1'906.00	
3052.01	Personalversicherungsbeiträge			5'750.00		4'722.60	
3053.01	Unfallversicherungsbeiträge			250.00		242.55	
3054.01	Familienausgleichskassenbeiträge			450.00		441.85	
3055.01	Krankentaggeldversicherungsbeiträge			350.00		295.80	
3099.01	Personalaufwendungen			300.00		300.00	
3101.01	Betriebs- & Verbrauchsmaterial	4'000.00		5'000.00		1'800.00	
3101.11	Betriebs- & Verbrauchsmat. Staatsstr. 18	4'000.00		4'000.00		2'934.30	
3101.17	Betriebs- & Verbrauchsmat. Staatsstr. 96	4'000.00		4'000.00		655.70	
3111.01	Anschaffung Maschinen, Geräte, Fahrzeuge	11'000.00		17'100.00		3'190.15	
3120.01	Heiz- & Nebenkosten	12'000.00		11'500.00		10'946.10	
3120.11	Heiz- & Nebenkosten Staatsstr. 18	26'050.00		26'500.00		22'259.45	
3120.12	Heiz- & Nebenkosten Burechgasse 10	14'050.00		13'250.00		15'857.50	
3120.17	Heiz- & Nebenkosten Staatsstr. 96	30'300.00		29'800.00		27'383.70	
3120.18	Heiz- & Nebenkosten Ringstr. 1 (Zibeler)	15'400.00		13'900.00		9'711.50	
3130.02	Telefongebühren, Kommunikation, Porto	1'100.00		1'100.00		997.60	
3134.01	Haftpflicht- und Sachversicherungen	13'000.00		15'800.00		14'631.65	
3144.01	Unterhalt Liegenschaften	55'200.00		51'300.00		22'562.95	
3144.11	Unterhalt Liegenschaft Staatsstr. 18	36'100.00		35'800.00		35'179.65	
3144.12	Unterhalt Liegenschaft Burechgasse 10	9'300.00		8'700.00		1'777.35	
3144.17	Unterhalt Liegenschaft Staatsstr. 96	29'500.00		36'200.00		39'585.65	
3144.18	Unterhalt Liegenschaft Zibeler	43'000.00		26'100.00		17'943.65	
3160.01	Miet- und Pachtzinse	6'250.00		6'200.00		6'211.90	

Erfolgsrechnung nach Funktion

		Budget 2026		Budget 2025		Rechnung 2024	
		Aufwand	Ertrag	Aufwand	Ertrag	Aufwand	Ertrag
3300.40	Planm. Abschr. Hochbauten VV	85'600.00		85'600.00		85'570.00	
3910.01	Verr. Personalaufwand	49'250.00		54'300.00		49'212.80	
4120.01	Gebühren für Konzessionen und Rechte		5'350.00		5'350.00		5'218.95
4240.01	Benützungsgebühren		2'000.00		1'000.00		2'400.00
4260.02	Rückerstattung Versicherungsleistungen		100.00		100.00		
4260.05	Rückerstattungen Dritter		100.00		100.00		1'226.48
4470.01	Pacht- + Mietzinse VV		99'800.00		98'000.00		104'374.35
4470.18	Vermietung Zibeler		10'000.00		10'000.00		19'105.00
4479.01	übr. Erträge Liegenschaften VV		7'800.00		9'000.00		13'344.70
4612.04	Int. verr. Mietzins Gemeindeinfrastruktur Abfallrechnung		15'000.00		15'000.00		15'000.00
4612.29	Verr. Mietzins Feuerwehr-Anlagen		87'150.00		87'150.00		87'113.00
4910.01	Int. verr. von Dienstleistungen		2'050.00		2'500.00		2'003.30
1	Öffentliche Ordnung und Sicherheit, Verteidigung	875'750.00	692'900.00	953'050.00	765'050.00	897'356.48	704'157.00
	Nettoaufwand		182'850.00		188'000.00		193'199.48
11	Öffentliche Sicherheit	45'800.00	14'100.00	51'700.00	13'100.00	123'311.10	15'866.00
	Nettoaufwand		31'700.00		38'600.00		107'445.10
111	Polizei	45'800.00	14'100.00	51'700.00	13'100.00	123'311.10	15'866.00
	Nettoaufwand		31'700.00		38'600.00		107'445.10
1110	Polizei	45'800.00	14'100.00	51'700.00	13'100.00	123'311.10	15'866.00
3000.01	Löhne, Tag- + Sitzungsgelder Behörden/Komm.	500.00		1'000.00		437.50	
3090.01	Weiterbildung	5'900.00		5'400.00		6'367.85	
3130.01	Dienstleistungen Dritter	14'000.00		19'000.00		109'123.75	
3130.27	Mitgliederbeiträge	500.00		500.00		460.00	
3631.01	Kantonsgebühren	17'950.00		16'400.00			
3910.01	Verr. Personalaufwand	6'950.00		9'400.00		6'922.00	
4240.01	Benützungsgebühren		10'100.00		10'100.00		11'647.10
4260.03	Rückerstattung Porti, Tel. u. Diverses		4'000.00		3'000.00		4'218.90
14	Allgemeines Rechtswesen	90'000.00	125'100.00	85'750.00	121'400.00	90'945.93	132'003.50
	Nettoertrag	35'100.00		35'650.00		41'057.57	
140	Allgemeines Rechtswesen	90'000.00	125'100.00	85'750.00	121'400.00	90'945.93	132'003.50
	Nettoertrag	35'100.00		35'650.00		41'057.57	
1400	Allgemeines Rechtswesen	90'000.00	125'100.00	85'750.00	121'400.00	90'945.93	132'003.50
3130.01	Dienstleistungen Dritter	89'000.00		85'000.00		89'837.75	

Erfolgsrechnung nach Funktion

		Budget 2026		Budget 2025		Rechnung 2024	
		Aufwand	Ertrag	Aufwand	Ertrag	Aufwand	Ertrag
3181.01	Tatsächliche Forderungsverluste	500.00		250.00		808.18	
3612.06	Erstellung Erbschaftsinventare, Beitrag an RSO	500.00		500.00		300.00	
4210.01	Kanzleigebühen		30'000.00		31'000.00		30'144.20
4210.02	Siegelungs-, Testamentseröffnungs-, Passationsgeb.		8'000.00		6'000.00		9'168.10
4210.03	Baubewilligungs- + div. Gebühren		80'800.00		78'000.00		78'300.90
4210.04	Einbürgerungsgebühren		6'000.00		6'000.00		14'155.80
4611.01	Entschädigungen vom Kanton		300.00		400.00		234.50
15	Feuerwehr	537'500.00	537'500.00	616'550.00	616'550.00	546'048.45	546'048.45
150	Feuerwehr	537'500.00	537'500.00	616'550.00	616'550.00	546'048.45	546'048.45
1500	Feuerwehr	537'500.00	537'500.00	616'550.00	616'550.00	546'048.45	546'048.45
3000.01	Löhne, Tag- + Sitzungsgelder Behörden/Komm.	12'900.00		17'000.00		9'292.50	
3010.01	Löhne	89'900.00		86'300.00		21'844.25	
3010.07	Soldzahlungen	77'000.00		85'000.00		101'235.00	
3050.01	Sozialversicherungsbeiträge	4'000.00		6'000.00		3'533.30	
3053.01	Unfallversicherungsbeiträge	100.00		300.00		1.80	
3054.01	Familienausgleichskassenbeiträge	900.00		1'200.00		818.80	
3090.01	Weiterbildung	34'600.00		40'800.00		40'827.00	
3100.01	Büromaterial	3'000.00		3'000.00		1'518.00	
3101.01	Betriebs- & Verbrauchsmaterial	6'500.00		7'000.00		5'852.05	
3111.01	Anschaffung Maschinen, Geräte, Fahrzeuge	62'900.00		130'750.00		72'270.85	
3118.01	Immaterielle Anlagen (Softwarelizenzkauf)	2'950.00		2'750.00		2'551.80	
3130.01	Dienstleistungen Dritter	10'050.00		15'600.00		7'105.50	
3130.02	Telefongebühren, Kommunikation, Porto	5'600.00		5'600.00		5'296.75	
3130.27	Mitgliederbeiträge	2'550.00		2'550.00		2'455.30	
3134.01	Haftpflcht- und Sachversicherungen	10'600.00		10'550.00		10'428.40	
3137.01	Motorfahrzeugsteuern, Liegenschaftssteuern	2'000.00		2'500.00		1'383.95	
3151.01	Unt. Maschinen, Geräte, Fahrzeuge	23'500.00		28'550.00		22'988.10	
3170.01	Spesen	3'000.00		3'000.00		2'322.10	
3170.02	Verpflegung	12'500.00		12'500.00		8'580.85	
3180.01	Wertberichtigung auf Forderungen	1'900.00		2'000.00		116.00	
3181.01	Tatsächliche Forderungsverluste	500.00		500.00			
3181.05	Forderungsverluste Ersatzabgaben FW	5'200.00		5'200.00		3'026.80	
3199.05	Ratskredit Kommissionen	1'450.00		1'300.00		1'870.00	
3300.60	Planm. Abschr. Mobilien, Fahrzeug	46'800.00		46'800.00		7'932.25	
3612.00	Int. verr. Verwaltungsaufw. mit Spezialfinanzierungen	19'550.00		12'650.00		19'478.35	
3612.17	Verr. Feuerwehrinfrastruktur	87'150.00		87'150.00		87'113.00	
4200.01	Feuerwehersatzabgaben		465'000.00		456'700.00		465'269.80

Erfolgsrechnung nach Funktion

		Budget 2026		Budget 2025		Rechnung 2024	
		Aufwand	Ertrag	Aufwand	Ertrag	Aufwand	Ertrag
4240.09	Dienstleistungserträge		24'000.00		20'000.00		28'145.50
4250.01	Verkaufserlöse				30'000.00		1'350.00
4260.05	Rückerstattungen Dritter		1'000.00		1'000.00		32.15
4270.01	Bussen		500.00				970.00
4409.01	Übrige Zinsen von Finanzvermögen				3'750.00		3'359.00
4614.01	Beiträge Gebäudeversicherung		47'000.00		47'000.00		46'922.00
9010.01	Ertragsüberschuss an EK	10'400.00				106'205.75	
9011.01	Aufwandüberschuss SF				58'100.00		
16	Verteidigung	202'450.00	16'200.00	199'050.00	14'000.00	137'051.00	10'239.05
	Nettoaufwand		186'250.00		185'050.00		126'811.95
161	Militärische Verteidigung	62'550.00		52'500.00		30'584.00	301.15
	Nettoaufwand		62'550.00		52'500.00		30'282.85
1610	Militärische Verteidigung	62'550.00		52'500.00		30'584.00	301.15
3132.01	Honorare Dritter	50'000.00		50'000.00		22'509.45	
3134.01	Haftpflcht- und Sachversicherungen	600.00				934.95	
3144.01	Unterhalt Liegenschaften	1'200.00		1'500.00			
3636.01	Beiträge an private Organisationen	750.00		1'000.00		675.00	
3660.60	Planm. Abscheibungen Invest.beiträge an priv. Organisationen o. Erwerbszweck	10'000.00				6'464.60	
4260.05	Rückerstattungen Dritter						301.15
162	Zivile Verteidigung	139'900.00	16'200.00	146'550.00	14'000.00	106'467.00	9'937.90
	Nettoaufwand		123'700.00		132'550.00		96'529.10
1620	Zivilschutz	105'850.00	3'600.00	118'500.00	3'600.00	91'789.95	3'600.70
3111.01	Anschaffung Maschinen, Geräte, Fahrzeuge	1'000.00		1'000.00			
3120.01	Heiz- & Nebenkosten	25'600.00		24'600.00		21'570.35	
3130.02	Telefongebühren, Kommunikation, Porto			2'000.00		1'964.10	
3132.01	Honorare Dritter	3'000.00		15'000.00			
3134.01	Haftpflcht- und Sachversicherungen	6'350.00		6'250.00		6'421.15	
3144.01	Unterhalt Liegenschaften	19'000.00		18'300.00		16'014.35	
3150.01	Unterhalt Mobiliar, Büromöbel & -geräte	700.00		700.00			
3170.01	Spesen	200.00		200.00			
3612.20	Betriebskosten ZSO Thun plus	45'000.00		45'000.00		40'820.00	
3910.01	Verr. Personalaufwand	5'000.00		5'450.00		5'000.00	
4260.05	Rückerstattungen Dritter						0.70
4611.01	Entschädigungen vom Kanton		3'600.00		3'600.00		3'600.00

Erfolgsrechnung nach Funktion

		Budget 2026		Budget 2025		Rechnung 2024	
		Aufwand	Ertrag	Aufwand	Ertrag	Aufwand	Ertrag
1627	Regionaler Führungsstab (RFO)	34'050.00	12'600.00	28'050.00	10'400.00	14'677.05	6'337.20
3000.01	Löhne, Tag- + Sitzungsgelder Behörden/Komm.	9'500.00		8'000.00		7'437.50	
3050.01	Sozialversicherungsbeiträge	300.00		250.00		277.40	
3053.01	Unfallversicherungsbeiträge	50.00		50.00		7.75	
3054.01	Familienausgleichskassenbeiträge	100.00		100.00		64.30	
3090.01	Weiterbildung	5'000.00		5'000.00		400.00	
3100.01	Büromaterial	500.00		500.00		385.20	
3101.01	Betriebs- & Verbrauchsmaterial	400.00		400.00			
3110.01	Anschaffung Büromöbel und Geräte	5'000.00		2'200.00			
3112.01	Anschaffung Dienstkleidung, Wäsche, Vorhänge	3'000.00		2'250.00			
3130.01	Dienstleistungen Dritter	4'000.00		4'000.00		2'171.90	
3130.02	Telefongebühren, Kommunikation, Porto	2'000.00		1'000.00			
3151.01	Unt. Maschinen, Geräte, Fahrzeuge	200.00		200.00			
3170.01	Spesen	50.00		200.00			
3910.01	Verr. Personalaufwand	3'950.00		3'900.00		3'933.00	
4612.07	Kostenbeitrag EWG Oberhofen		12'600.00		10'400.00		6'337.20
2	Bildung	7'832'400.00	2'430'750.00	8'935'300.00	2'852'650.00	6'795'942.53	2'520'843.12
	Nettoaufwand		5'401'650.00		6'082'650.00		4'275'099.41
21	Obligatorische Schule	7'832'400.00	2'430'750.00	8'935'300.00	2'852'650.00	6'795'942.53	2'520'843.12
	Nettoaufwand		5'401'650.00		6'082'650.00		4'275'099.41
211	Eingangsstufe	524'950.00	120'000.00	544'000.00	82'000.00	479'610.60	117'057.50
	Nettoaufwand		404'950.00		462'000.00		362'553.10
2110	Kindergarten	524'950.00	120'000.00	544'000.00	82'000.00	479'610.60	117'057.50
3632.01	Beiträge an Gemeinden + Gemeindeverbände	524'950.00		544'000.00		479'610.60	
4631.01	Kantonsbeiträge		120'000.00		82'000.00		117'057.50
212	Primarstufe	2'417'050.00	514'000.00	3'068'000.00	495'000.00	2'538'958.54	495'819.00
	Nettoaufwand		1'903'050.00		2'573'000.00		2'043'139.54
2120	Primarstufe	2'417'050.00	514'000.00	3'068'000.00	495'000.00	2'538'958.54	495'819.00
3632.01	Beiträge an Gemeinden + Gemeindeverbände	2'417'050.00		3'068'000.00		2'538'958.54	
4631.01	Kantonsbeiträge		514'000.00		495'000.00		495'819.00
213	Oberstufe	1'689'500.00	325'000.00	1'909'000.00	360'000.00	1'626'289.69	300'939.50
	Nettoaufwand		1'364'500.00		1'549'000.00		1'325'350.19

Erfolgsrechnung nach Funktion

		Budget 2026		Budget 2025		Rechnung 2024	
		Aufwand	Ertrag	Aufwand	Ertrag	Aufwand	Ertrag
2130	Sekundarstufe I	1'689'500.00	325'000.00	1'909'000.00	360'000.00	1'626'289.69	300'939.50
3632.01	Beiträge an Gemeinden + Gemeindeverbände	1'689'500.00		1'909'000.00		1'626'289.69	
4631.01	Kantonsbeiträge		325'000.00		360'000.00		300'939.50
214	Musikschulen	165'300.00		170'000.00		174'560.00	
	Nettoaufwand		165'300.00		170'000.00		174'560.00
2140	Musikschule	165'300.00		170'000.00		174'560.00	
3634.01	Beiträge an öffentl. Unternehmungen	165'300.00		170'000.00		174'560.00	
217	Schulliegenschaften	2'830'100.00	1'471'750.00	3'165'300.00	1'915'650.00	1'871'407.20	1'607'027.12
	Nettoaufwand		1'358'350.00		1'249'650.00		264'380.08
2170	Schulliegenschaften	2'830'100.00	1'471'750.00	3'165'300.00	1'915'650.00	1'871'407.20	1'607'027.12
3010.01	Löhne	498'000.00		466'000.00		436'109.60	
3010.09	Versicherungstaggelder					-34'767.70	
3050.01	Sozialversicherungsbeiträge	31'800.00		30'000.00		26'162.80	
3052.01	Personalversicherungsbeiträge	83'400.00		81'000.00		46'439.90	
3053.01	Unfallversicherungsbeiträge	4'400.00		3'500.00		3'388.55	
3054.01	Familienausgleichskassenbeiträge	7'400.00		7'000.00		6'035.35	
3055.01	Krankentaggeldversicherungsbeiträge	10'800.00		5'100.00		3'599.55	
3090.01	Weiterbildung	7'500.00		4'000.00		5'264.25	
3090.02	Ausbildung Lernende	3'900.00		3'900.00		2'494.40	
3091.01	Personalwerbung	5'000.00		8'000.00		1'104.60	
3099.01	Personalaufwendungen	2'100.00		3'600.00		3'402.40	
3101.01	Betriebs- & Verbrauchsmaterial	50'000.00		50'000.00		42'618.60	
3111.01	Anschaffung Maschinen, Geräte, Fahrzeuge	109'000.00		38'500.00		51'840.70	
3112.01	Anschaffung Dienstkleidung, Wäsche, Vorhänge	4'500.00		3'700.00		1'821.25	
3120.10	Heiz- & Nebenkosten KG Chartreuse	9'300.00		10'100.00		6'787.80	
3120.20	Heiz- & Nebenkosten OSH	143'200.00		146'700.00		134'224.65	
3120.30	Heiz- & Nebenkosten SH Eichbühl	25'750.00		33'750.00		31'640.75	
3120.40	Heiz- & Nebenkosten KG Haberzelg	12'900.00		13'900.00		9'887.95	
3120.50	Heiz- & Nebenkosten Dorfschulhaus	12'700.00		12'500.00		8'705.75	
3130.02	Telefongebühren, Kommunikation, Porto	2'700.00		400.00		2'865.90	
3133.01	Informatik-Nutzungsaufwand	150.00		150.00		120.00	
3134.01	Haftpflicht- und Sachversicherungen	29'700.00		29'700.00		29'579.45	
3137.01	Motorfahrzeugsteuern, Liegenschaftssteuern	600.00		600.00		573.65	
3144.01	Unterhalt Liegenschaften	12'100.00		18'500.00		2'909.55	
3144.10	Unterhalt Liegenschaft KG Chartreuse	10'200.00		9'200.00		4'553.60	

Erfolgsrechnung nach Funktion

		Budget 2026		Budget 2025		Rechnung 2024	
		Aufwand	Ertrag	Aufwand	Ertrag	Aufwand	Ertrag
3144.20	Unterhalt Liegenschaft OSH Schulhäuser	133'900.00		110'600.00		66'774.40	
3144.21	Unterhalt Liegenschaft OSH Turnhalle	68'400.00		92'100.00		41'014.15	
3144.25	Unterhalt Liegenschaft OSH Umgebung	49'800.00		61'800.00		10'792.55	
3144.30	Unterhalt Liegenschaft SH Eichbühl	561'500.00		805'500.00		34'532.20	
3144.40	Unterhalt Liegenschaft KG Haberzelg	6'200.00		18'000.00		6'573.95	
3144.50	Unterhalt Liegenschaft Dorfschulhaus	9'200.00		27'100.00		9'967.50	
3151.01	Unt. Maschinen, Geräte, Fahrzeuge	12'600.00		12'600.00		9'043.10	
3158.01	Unterhalt und Support Informatik	200.00				140.00	
3160.01	Miet- und Pachtzinse	1'200.00		1'200.00		5'575.00	
	übrige Mieten + Benützungskosten	40'800.00					
3170.01	Spesen	150.00		700.00		25.20	
3300.40	Planm. Abschr. Hochbauten VV	56'550.00		89'300.00		80'186.60	
3300.60	Planm. Abschr. Mobilien, Fahrzeug	25'000.00		25'000.00		24'953.00	
3660.20	Planmässige Abschreibungen Inv. Gde.+Gde.verb.	727'700.00		883'600.00		694'742.95	
3910.01	Verr. Personalaufwand	46'800.00		45'000.00		46'723.30	
3910.23	Verr. Benützungsgebühren OSH - Anteil Kunstrasen	13'000.00		13'000.00		13'000.00	
4240.01	Benützungsgebühren		38'000.00		43'000.00		37'883.65
4260.02	Rückerstattung Versicherungsleistungen						1'382.45
4260.03	Rückerstattung Porti, Tel. u. Diverses						286.45
4260.05	Rückerstattungen Dritter		100.00		100.00		2'802.42
4470.01	Pacht- + Mietzinse VV		3'900.00		35'900.00		1'440.00
4470.10	Mieteinnahmen KG Chartreuse						948.00
4470.30	Mieteinnahmen Schulhaus Eichbühl						12'000.00
4479.01	übr. Erträge Liegenschaften VV		100.00		1'300.00		60.00
4612.00	Int. verr. Verwaltungsaufw. mit Spezialfinanzierungen		1'650.00				1'614.65
4612.01	Entsch. von Gemeinden und Gemeindeverbänden		1'356'300.00		1'767'000.00		1'477'022.75
4910.01	Int. verr. von Dienstleistungen		50'500.00		49'750.00		50'398.20
4910.22	Verrechneter Personalaufwand OSH - Kunstrasen		21'200.00		18'600.00		21'188.55
218	Tagesbetreuung	115'500.00		79'000.00		105'116.50	
	Nettoaufwand		115'500.00		79'000.00		105'116.50
2180	Tagesbetreuung	115'500.00		79'000.00		105'116.50	
3632.01	Beiträge an Gemeinden + Gemeindeverbände	115'500.00		79'000.00		105'116.50	
219	Obligatorische Schule	90'000.00					
	Nettoaufwand		90'000.00				
2197	Schulsozialdienst	90'000.00					
3632.01	Beiträge an Gemeinden + Gemeindeverbände	90'000.00					

Erfolgsrechnung nach Funktion

		Aufwand	Budget 2026 Ertrag	Aufwand	Budget 2025 Ertrag	Aufwand	Rechnung 2024 Ertrag
3	Kultur, Sport und Freizeit, Kirche	1'213'270.00	199'250.00	1'385'220.00	186'600.00	1'570'388.90	1'762'732.93
	Nettoaufwand		1'014'020.00		1'198'620.00		
	Nettoertrag					192'344.03	
31	Kulturerbe	22'150.00		25'250.00		16'010.00	
	Nettoaufwand		22'150.00		25'250.00		16'010.00
311	Museen und bildende Kunst	22'150.00		25'250.00		16'010.00	
	Nettoaufwand		22'150.00		25'250.00		16'010.00
3110	Museen und bildende Kunst	22'150.00		25'250.00		16'010.00	
3000.01	Löhne, Tag- + Sitzungsgelder Behörden/Komm.	1'000.00		1'000.00		560.00	
3010.01	Löhne	15'000.00		15'000.00		12'466.80	
3053.01	Unfallversicherungsbeiträge	50.00		50.00		23.15	
3103.02	Anschaffungen Sammlung "alt Hilterfingen - Hünibach"	6'000.00		6'000.00		295.65	
3130.01	Dienstleistungen Dritter			3'000.00		2'600.00	
3170.01	Spesen	100.00		200.00		64.40	
32	Kultur, übrige	277'600.00	19'000.00	275'300.00	22'000.00	251'941.29	18'554.00
	Nettoaufwand		258'600.00		253'300.00		233'387.29
321	Bibliotheken	149'800.00	19'000.00	144'850.00	19'000.00	149'173.49	18'554.00
	Nettoaufwand		130'800.00		125'850.00		130'619.49
3210	Bibliotheken	149'800.00	19'000.00	144'850.00	19'000.00	149'173.49	18'554.00
3000.01	Löhne, Tag- + Sitzungsgelder Behörden/Komm.	250.00		250.00		175.00	
3010.01	Löhne	75'000.00		74'000.00		79'764.60	
3050.01	Sozialversicherungsbeiträge	7'000.00		4'800.00		6'685.50	
3052.01	Personalversicherungsbeiträge	27'800.00		27'500.00		26'519.80	
3053.01	Unfallversicherungsbeiträge	750.00		550.00		758.60	
3054.01	Familienausgleichskassenbeiträge	1'350.00		1'150.00		1'343.10	
3055.01	Krankentaggeldversicherungsbeiträge	1'650.00		650.00		750.65	
3090.01	Weiterbildung	500.00		500.00		320.25	
3099.01	Personalaufwendungen	200.00		400.00		114.00	
3100.01	Büromaterial	2'600.00		2'600.00		1'520.10	
3103.01	Anschaffung und Miete von Medien	18'000.00		18'000.00		17'985.15	
3103.04	Fachliteratur, Zeitschriften	1'300.00		1'150.00		1'041.40	
3110.01	Anschaffung Büromöbel und Geräte	200.00		200.00			
3130.01	Dienstleistungen Dritter	4'100.00		4'300.00		3'698.15	

Erfolgsrechnung nach Funktion

		Budget 2026		Budget 2025		Rechnung 2024	
		Aufwand	Ertrag	Aufwand	Ertrag	Aufwand	Ertrag
3130.02	Telefongebühren, Kommunikation, Porto	300.00		300.00		121.00	
3130.06	Post-,Bank-,Betriebs-, Kommissionsgebühren	100.00		100.00		65.49	
3130.27	Mitgliederbeiträge	1'500.00		1'200.00		1'477.90	
3134.01	Haftplicht- und Sachversicherungen	900.00		900.00		875.10	
3150.01	Unterhalt Mobiliar, Büromöbel & -geräte	4'600.00		4'600.00		4'339.90	
3170.01	Spesen	1'700.00		1'700.00		1'617.80	
4240.10	Lesegebühren		11'000.00		11'000.00		10'252.00
4250.01	Verkaufserlöse		500.00		500.00		802.00
4632.02	Betriebskostenbeitrag Schulverband		4'500.00		4'500.00		4'500.00
4632.03	Betriebskostenbeitrag Gemeinde Oberhofen		3'000.00		3'000.00		3'000.00
322	Musik und Theater	11'800.00		13'800.00		11'800.00	
	Nettoaufwand		11'800.00		13'800.00		11'800.00
3220	Musik und Theater	11'800.00		13'800.00		11'800.00	
3636.01	Beiträge an private Organisationen	11'800.00		13'800.00		11'800.00	
329	Kultur	116'000.00		116'650.00	3'000.00	90'967.80	
	Nettoaufwand		116'000.00		113'650.00		90'967.80
3290	Übrige Kultur	116'000.00		116'650.00	3'000.00	90'967.80	
3000.01	Löhne, Tag- + Sitzungsgelder Behörden/Komm.			5'000.00			
3130.27	Mitgliederbeiträge	2'200.00		2'050.00		1'850.00	
3199.03	Ratskredit Gemeinderat Kulturbereich	34'000.00		25'000.00		24'613.95	
3199.04	Gemeindeanlässe	32'850.00		38'850.00		23'836.05	
3632.01	Beiträge an Gemeinden + Gemeindeverbände	27'000.00		27'150.00		24'246.00	
3636.01	Beiträge an private Organisationen	19'950.00		18'600.00		16'421.80	
4260.03	Rückerstattung Porti, Tel. u. Diverses				3'000.00		
33	Medien					653'648.41	1'547'123.18
	Nettoertrag					893'474.77	
332	Massenmedien					653'648.41	1'547'123.18
	Nettoertrag					893'474.77	
3321	SF Kabelfernsehen					653'648.41	653'648.41
3120.01	Heiz- & Nebenkosten					7'195.80	
3130.01	Dienstleistungen Dritter					1'839.60	
3132.01	Honorare Dritter					150'000.00	
3300.30	Planm. Abschreibungen übrige Tiefbauten					3'102.00	

Erfolgsrechnung nach Funktion

		Budget 2026		Budget 2025		Rechnung 2024	
		Aufwand	Ertrag	Aufwand	Ertrag	Aufwand	Ertrag
3301.30	Ausserplanmässige Abschreibungen übr. Tiefbauten					49'629.00	
3612.00	Int. verr. Verwaltungsaufw. mit Spezialfinanzierungen					15'000.00	
3635.01	Servicevertrag					1'921.85	
4240.01	Benützungsgebühren						-20.65
4240.02	Übrige Erträge						5'417.96
4240.50	Anschlussgebühren						-800.00
4250.01	Verkaufserlöse						587'375.00
4260.04	Plombierungsgebühren						500.00
4260.05	Rückerstattungen Dritter						59'097.10
4409.01	Übrige Zinsen von Finanzvermögen						2'079.00
9010.01	Ertragsüberschuss an EK					424'960.16	
3322	Kabelfernsehen						893'474.77
4830.01	inaktiv Ausserord. verschiedene Erträge						893'474.77
34	Sport und Freizeit	913'520.00	180'250.00	1'084'670.00	164'600.00	648'789.20	197'055.75
	Nettoaufwand		733'270.00		920'070.00		451'733.45
341	Sport	315'650.00	117'300.00	566'350.00	107'200.00	265'916.25	127'535.90
	Nettoaufwand		198'350.00		459'150.00		138'380.35
3411	Beiträge an Sportvereine und Anlagen	14'350.00		15'600.00		15'325.00	
3130.27	Mitgliederbeiträge	100.00		100.00		100.00	
3632.01	Beiträge an Gemeinden + Gemeindeverbände	1'000.00		1'000.00		1'000.00	
3636.01	Beiträge an private Organisationen	13'250.00		14'500.00		14'225.00	
3412	Strandbad Hünegg	137'400.00	21'000.00	400'550.00	22'000.00	88'356.15	22'645.85
3101.01	Betriebs- & Verbrauchsmaterial	5'000.00		5'000.00			
3111.01	Anschaffung Maschinen, Geräte, Fahrzeuge	30'800.00		3'800.00		2'212.00	
3120.01	Heiz- & Nebenkosten	14'900.00		14'800.00		11'000.25	
3130.01	Dienstleistungen Dritter	28'000.00		28'000.00		24'850.00	
3130.02	Telefongebühren, Kommunikation, Porto	1'600.00		1'600.00		1'395.60	
3130.27	Mitgliederbeiträge	300.00		300.00		300.00	
3134.01	Haftpflcht- und Sachversicherungen	1'000.00		1'000.00		938.35	
3144.01	Unterhalt Liegenschaften	19'700.00		312'200.00		38'710.20	
3300.40	Planm. Abschr. Hochbauten VV	26'500.00		23'500.00			
3631.01	Kantonsgebühren	5'750.00		5'750.00		5'163.20	
3910.01	Verr. Personalaufwand	3'850.00		4'600.00		3'786.55	
4260.05	Rückerstattungen Dritter						943.55
4470.01	Pacht- + Mietzinse VV		17'000.00		16'000.00		17'349.30

Erfolgsrechnung nach Funktion

		Budget 2026		Budget 2025		Rechnung 2024	
		Aufwand	Ertrag	Aufwand	Ertrag	Aufwand	Ertrag
4479.01	übr. Erträge Liegenschaften VV		4'000.00		6'000.00		4'353.00
3413	SF Bootshafen	83'300.00	83'300.00	72'200.00	72'200.00	91'890.05	91'890.05
3120.01	Heiz- & Nebenkosten	3'000.00		3'000.00		2'391.00	
3134.01	Haftpflcht- und Sachversicherungen	1'000.00		1'050.00		1'038.45	
3143.01	Unterhalt übrige Tiefbauten	53'500.00		25'000.00		62'916.20	
3160.02	Miet- und Pachtzinse Hafen Hünegg AG	7'500.00		7'500.00		7'359.00	
3611.01	Kantonsgebühr	9'850.00		9'900.00		9'748.20	
3612.00	Int. verr. Verwaltungsaufw. mit Spezialfinanzierungen	8'450.00		7'100.00		8'437.20	
4260.05	Rückerstattungen Dritter		3'700.00		3'700.00		3'904.75
4470.03	Mietzinse Bootsplätze		69'000.00		68'500.00		69'149.00
9010.01	Ertragsüberschuss an EK			18'650.00			
9011.01	Aufwandüberschuss SF		10'600.00				18'836.30
3414	Kunstrasenspielfeld OSH	37'200.00	13'000.00	34'600.00	13'000.00	26'945.05	13'000.00
3101.01	Betriebs- & Verbrauchsmaterial	3'000.00		3'000.00			
3130.01	Dienstleistungen Dritter	6'000.00		6'000.00		5'308.75	
3143.01	Unterhalt übrige Tiefbauten	7'000.00		7'000.00		447.75	
3910.22	Verr. Personalaufwand OSH - Kunstrasen	21'200.00		18'600.00		21'188.55	
4910.23	Verr. Benützungsgeb. OSH - Anteil Kunstrasen		13'000.00		13'000.00		13'000.00
3415	Hallenbad Oberhofen	43'400.00		43'400.00		43'400.00	
3660.40	Planm. Abschr. Investitinsb. öff. Unternehmungen	43'400.00		43'400.00		43'400.00	
342	Freizeit- & Parkanlagen	597'870.00	62'950.00	518'320.00	57'400.00	382'872.95	69'519.85
	Nettoaufwand		534'920.00		460'920.00		313'353.10
3420	Freizeit - Parkanlagen	597'870.00	62'950.00	518'320.00	57'400.00	382'872.95	69'519.85
3101.01	Betriebs- & Verbrauchsmaterial	7'700.00		6'200.00			
3101.13	Betriebs- & Verbrauchsmat. Hüneggpark	1'000.00		1'000.00		1'000.00	
3111.01	Anschaffung Maschinen, Geräte, Fahrzeuge	65'000.00				1'713.00	
3120.01	Heiz- & Nebenkosten	25'150.00		20'150.00		13'846.75	
3130.01	Dienstleistungen Dritter	1'400.00		2'300.00		740.45	
3130.27	Mitgliederbeiträge	850.00		1'000.00		811.20	
3134.01	Haftpflcht- und Sachversicherungen	1'150.00		1'150.00		1'143.30	
3140.01	Unterhalt an Grundstücken	53'500.00		53'500.00		45'309.90	
3140.02	Unterhalt Promenaden und Strandwege	126'700.00		126'700.00		98'689.55	
3140.03	Unterhalt Wald- & Wanderwege	65'700.00		65'100.00		65'387.20	
3140.10	Unterhalt Hüneggpark	55'900.00		55'900.00		35'021.45	
3144.01	Unterhalt Liegenschaften	9'000.00		10'850.00		7'173.50	

Erfolgsrechnung nach Funktion

		Budget 2026		Budget 2025		Rechnung 2024	
		Aufwand	Ertrag	Aufwand	Ertrag	Aufwand	Ertrag
3151.01	Unt. Maschinen, Geräte, Fahrzeuge	5'000.00					
3161.10	Miete Geräte und Masch. Hüneggpark	1'500.00		1'500.00			
3300.20	Planm. Abschr. Wasserbau	2'050.00		2'050.00		2'026.00	
3300.40	Planm. Abschr. Hochbauten VV	53'450.00		50'750.00		22'343.30	
3300.60	Planm. Abschr. Mobilien, Fahrzeug	7'870.00		7'870.00		7'838.00	
3631.01	Kantonsgebühren	950.00		950.00		828.00	
3632.01	Beiträge an Gemeinden + Gemeindeverbände	5'000.00		5'000.00		5'000.00	
3636.01	Beiträge an private Organisationen	35'000.00		35'000.00			
3910.01	Verr. Personalaufwand	74'000.00		71'350.00		74'001.35	
4260.05	Rückerstattungen Dritter		100.00		3'000.00		1.25
4470.01	Pacht- + Mietzinse VV		56'000.00		46'000.00		63'518.35
4479.01	übr. Erträge Liegenschaften VV		3'200.00		3'400.00		2'355.00
4631.01	Kantonsbeiträge		3'650.00		5'000.00		3'645.25
4	Gesundheit	1'600.00		1'400.00		1'400.00	
	Nettoaufwand		1'600.00		1'400.00		1'400.00
42	Ambulante Krankenpflege	500.00		500.00		500.00	
	Nettoaufwand		500.00		500.00		500.00
421	Ambulante Krankenpflege	500.00		500.00		500.00	
	Nettoaufwand		500.00		500.00		500.00
4210	Ambulante Krankenpflege	500.00		500.00		500.00	
3130.27	Mitgliederbeiträge	500.00		500.00		500.00	
43	Gesundheit	1'100.00		900.00		900.00	
	Nettoaufwand		1'100.00		900.00		900.00
432	Krankheitsbekämpfung, übrige	100.00		100.00		100.00	
	Nettoaufwand		100.00		100.00		100.00
4320	Krankheitsbekämpfung, übrige	100.00		100.00		100.00	
3130.27	Mitgliederbeiträge	100.00		100.00		100.00	
434	Lebensmittelkontrolle	1'000.00		800.00		800.00	
	Nettoaufwand		1'000.00		800.00		800.00
4340	Lebensmittelkontrolle	1'000.00		800.00		800.00	
3632.01	Beiträge an Gemeinden + Gemeindeverbände	1'000.00		800.00		800.00	

Erfolgsrechnung nach Funktion

		Aufwand	Budget 2026 Ertrag	Aufwand	Budget 2025 Ertrag	Aufwand	Rechnung 2024 Ertrag
5	Soziale Sicherheit	4'174'050.00	97'500.00	4'080'500.00	88'500.00	3'815'857.55	95'002.30
	Nettoaufwand		4'076'550.00		3'992'000.00		3'720'855.25
53	Alter + Hinterlassene	1'044'200.00		1'085'200.00		1'035'226.00	
	Nettoaufwand		1'044'200.00		1'085'200.00		1'035'226.00
531	Alters- und Hinterlassenenversicherung AHV	75'000.00		75'000.00		74'368.00	
	Nettoaufwand		75'000.00		75'000.00		74'368.00
5310	Alters- u. Hinterlassenenversicherung AHV	75'000.00		75'000.00		74'368.00	
3632.01	Beiträge an Gemeinden + Gemeindeverbände	75'000.00		75'000.00		74'368.00	
532	Ergänzungsleistungen AHV / IV	957'000.00		998'000.00		948'720.00	
	Nettoaufwand		957'000.00		998'000.00		948'720.00
5320	Ergänzungsleistungen AHV / IV	957'000.00		998'000.00		948'720.00	
3631.05	LA Sozialversicherungen EL	957'000.00		998'000.00		948'720.00	
535	Leistungen an das Alter	12'200.00		12'200.00		12'138.00	
	Nettoaufwand		12'200.00		12'200.00		12'138.00
5350	Leistungen an das Alter	12'200.00		12'200.00		12'138.00	
3632.01	Beiträge an Gemeinden + Gemeindeverbände	12'000.00		12'000.00		11'938.00	
3636.01	Beiträge an private Organisationen	200.00		200.00		200.00	
54	Familie und Jugend	161'650.00	97'500.00	149'500.00	88'500.00	143'119.00	95'002.30
	Nettoaufwand		64'150.00		61'000.00		48'116.70
541	Familienzulagen	20'650.00		20'500.00		14'065.00	
	Nettoaufwand		20'650.00		20'500.00		14'065.00
5410	Familienzulagen	20'650.00		20'500.00		14'065.00	
3631.02	LA Familienzulagen Nichterwerbstätige	20'650.00		20'500.00		14'065.00	
544	Jugendschutz	10'700.00		10'700.00		10'001.10	
	Nettoaufwand		10'700.00		10'700.00		10'001.10
5440	Jugendschutz allgemein	10'700.00		10'700.00		10'001.10	
3632.01	Beiträge an Gemeinden + Gemeindeverbände	8'500.00		8'500.00		8'130.10	

Erfolgsrechnung nach Funktion

		Budget 2026		Budget 2025		Rechnung 2024	
		Aufwand	Ertrag	Aufwand	Ertrag	Aufwand	Ertrag
3636.01	Beiträge an private Organisationen	2'200.00		2'200.00		1'871.00	
545	Leistungen an Familien	130'300.00	97'500.00	118'300.00	88'500.00	119'052.90	95'002.30
	Nettoaufwand		32'800.00		29'800.00		24'050.60
5451	Kinderkrippen und Kinderhorte	130'050.00	97'500.00	118'050.00	88'500.00	118'802.90	95'002.30
3130.27	Mitgliederbeiträge	50.00		50.00		50.00	
3637.01	Beiträge an private Haushalte	130'000.00		118'000.00		118'752.90	
4611.01	Entschädigungen vom Kanton		97'500.00		88'500.00		95'002.30
5458	Tageselternverein	250.00		250.00		250.00	
3130.27	Mitgliederbeiträge	250.00		250.00		250.00	
57	Sozialhilfe und Asylwesen	2'965'200.00		2'842'300.00		2'636'212.55	
	Nettoaufwand		2'965'200.00		2'842'300.00		2'636'212.55
579	Sozialhilfe	2'965'200.00		2'842'300.00		2'636'212.55	
	Nettoaufwand		2'965'200.00		2'842'300.00		2'636'212.55
5796	Regionaler Sozialdienst	329'300.00		322'300.00		359'960.90	
3612.08	Regionaler Sozialdienst Oberhofen	329'300.00		322'300.00		359'960.90	
5799	Lastenausgleich Sozialhilfe	2'635'900.00		2'520'000.00		2'276'251.65	
3611.04	Gemeindeanteil Lastenausgleich Sozialhilfe	2'635'900.00		2'520'000.00		2'276'251.65	
59	Hilfsaktionen Sozialhilfe	3'000.00		3'500.00		1'300.00	
	Nettoaufwand		3'000.00		3'500.00		1'300.00
592	Hilfsaktionen im Inland	2'500.00		2'500.00		500.00	
	Nettoaufwand		2'500.00		2'500.00		500.00
5920	Hilfsaktionen im Inland	2'500.00		2'500.00		500.00	
3636.01	Beiträge an private Organisationen	2'500.00		2'500.00		500.00	
593	Hilfsaktionen im Ausland	500.00		1'000.00		800.00	
	Nettoaufwand		500.00		1'000.00		800.00
5930	Hilfsaktionen im Ausland	500.00		1'000.00		800.00	
3638.01	Beiträge an das Ausland	500.00		1'000.00		800.00	

Erfolgsrechnung nach Funktion

		Budget 2026		Budget 2025		Rechnung 2024	
		Aufwand	Ertrag	Aufwand	Ertrag	Aufwand	Ertrag
6	Verkehr und Nachrichtenübermittlung	2'350'200.00	556'800.00	2'260'950.00	541'800.00	2'060'543.42	555'971.55
	Nettoaufwand		1'793'400.00		1'719'150.00		1'504'571.87
61	Strassenverkehr	1'661'000.00	502'800.00	1'567'850.00	494'300.00	1'432'354.02	501'094.55
	Nettoaufwand		1'158'200.00		1'073'550.00		931'259.47
615	Gemeindestrassen	1'661'000.00	502'800.00	1'567'850.00	494'300.00	1'432'354.02	501'094.55
	Nettoaufwand		1'158'200.00		1'073'550.00		931'259.47
6150	Gemeindestrassen	1'357'100.00	198'900.00	1'266'700.00	193'150.00	1'131'266.42	200'006.95
3010.01	Löhne	494'000.00		491'000.00		447'472.65	
3010.09	Versicherungstaggelder					-8'714.45	
3050.01	Sozialversicherungsbeiträge	31'200.00		31'000.00		29'001.95	
3052.01	Personalversicherungsbeiträge	98'400.00		108'000.00		71'528.40	
3053.01	Unfallversicherungsbeiträge	9'050.00		9'200.00		9'204.30	
3054.01	Familienausgleichskassenbeiträge	7'250.00		7'200.00		6'719.65	
3055.01	Krankentaggeldversicherungsbeiträge	10'600.00		5'300.00		4'927.55	
3090.01	Weiterbildung	4'000.00		5'000.00		3'360.85	
3099.01	Personalaufwendungen	800.00		1'800.00		1'800.00	
3101.01	Betriebs- & Verbrauchsmaterial	43'200.00		40'200.00		31'555.10	
3111.01	Anschaffung Maschinen, Geräte, Fahrzeuge	24'000.00		11'000.00		18'824.20	
3112.01	Anschaffung Dienstkleidung, Wäsche, Vorhänge	3'600.00		3'600.00		3'186.85	
3120.03	Strom Strassenbeleuchtung	13'000.00		13'000.00		10'686.70	
3130.01	Dienstleistungen Dritter	47'000.00		27'000.00		25'120.90	
3130.02	Telefongebühren, Kommunikation, Porto	1'500.00		2'100.00		820.30	
3130.27	Mitgliederbeiträge	2'200.00		2'200.00		2'125.25	
3133.01	Informatik-Nutzungsaufwand	19'600.00		18'500.00		16'541.85	
3134.01	Haftpflcht- und Sachversicherungen	4'250.00		4'250.00		4'192.20	
3137.01	Motorfahrzeugsteuern, Liegenschaftssteuern	5'500.00		5'000.00		5'440.05	
3141.01	Unterhalt Strassen/Verkehrswege	271'500.00		246'500.00		250'908.32	
3151.01	Unt. Maschinen, Geräte, Fahrzeuge	33'000.00		31'500.00		39'816.20	
3158.01	Unterhalt und Support Informatik	3'000.00		3'000.00		1'489.95	
3161.02	Miete von Geräten und Maschinen	24'000.00		24'000.00		15'228.60	
3170.01	Spesen	1'500.00		1'000.00		1'251.00	
3300.10	Planm. Abschr. Strassen / Verkehrswege VV	136'600.00		123'700.00		87'134.05	
3300.60	Planm. Abschr. Mobilien, Fahrzeug	38'350.00		21'650.00		21'644.00	
3910.01	Verr. Personalaufwand	30'000.00		30'000.00		30'000.00	
4240.03	Dienstleistungserträge Werkhof		5'000.00		5'000.00		5'063.90
4260.02	Rückerstattung Versicherungsleistungen						446.90
4260.05	Rückerstattungen Dritter		500.00		500.00		988.30

Erfolgsrechnung nach Funktion

		Budget 2026		Budget 2025		Rechnung 2024	
		Aufwand	Ertrag	Aufwand	Ertrag	Aufwand	Ertrag
4611.01	Entschädigungen vom Kanton		1'500.00		1'500.00		1'830.80
4612.00	Int. verr. Verwaltungsaufw. mit Spezialfinanzierungen		86'550.00		77'500.00		86'443.65
4910.01	Int. verr. von Dienstleistungen		105'350.00		108'650.00		105'233.40
6154	SF Instandsetzung und Grabenaufbrüche	18'000.00	18'000.00	18'000.00	18'000.00	22'692.40	22'692.40
3141.01	Unterhalt Strassen/Verkehrswege	18'000.00		18'000.00		19'194.50	
3158.01	Unterhalt und Support Informatik					706.25	
4240.01	Benützungsgebühren		18'000.00		18'000.00		22'692.40
9010.01	Ertragsüberschuss an EK					2'791.65	
6155	Parkplätze	214'400.00	214'400.00	213'000.00	213'000.00	205'941.54	205'941.54
3111.01	Anschaffung Maschinen, Geräte, Fahrzeuge	15'000.00				12'020.75	
3130.01	Dienstleistungen Dritter	8'000.00		10'000.00		6'861.75	
3130.06	Post-,Bank-,Betreibungs-, Kommissionsgebühren	3'000.00		2'500.00		3'024.72	
3130.09	Rücknahme von Parkkarten	3'000.00		1'200.00		3'370.00	
3130.16	Dienstleistungen Dritter, Securitas	35'000.00		33'000.00		34'854.55	
3141.01	Unterhalt Strassen/Verkehrswege	34'000.00		21'000.00		11'569.60	
3151.01	Unt. Maschinen, Geräte, Fahrzeuge	10'000.00		10'000.00		9'665.20	
3160.01	Miet- und Pachtzinse	1'450.00		1'450.00		1'440.00	
3300.40	Planm. Abschr. Hochbauten VV	6'000.00		6'000.00		5'966.00	
3300.60	Planm. Abschr. Mobilien, Fahrzeug			15'250.00		15'206.00	
3301.60	Ausserplanmässige Abschreibungen Mobilien					1'725.00	
3409.02	Übrige Passivzinsen			10'350.00		5'174.50	
3612.00	Int. verr. Verwaltungsaufw. mit Spezialfinanzierungen	87'050.00		88'850.00		87'162.36	
4200.03	Parkplatzersatzabgabe						-8'000.00
4240.01	Benützungsgebühren		190'000.00		190'000.00		189'502.40
4270.01	Bussen		24'400.00		23'000.00		24'439.14
9010.01	Ertragsüberschuss an EK	11'900.00		13'400.00		7'901.11	
6157	Parkierungsanlage Eichgüetli (MwStpflichtig)	71'500.00	71'500.00	70'150.00	70'150.00	72'453.66	72'453.66
3120.01	Heiz- & Nebenkosten	2'600.00		2'600.00		1'640.00	
3130.01	Dienstleistungen Dritter	5'000.00		5'000.00		4'628.25	
3130.02	Telefongebühren, Kommunikation, Porto	1'200.00		1'200.00		934.70	
3130.06	Post-,Bank-,Betreibungs-, Kommissionsgebühren	450.00		450.00		399.31	
3134.01	Haftpflicht- und Sachversicherungen	2'800.00		2'800.00		2'759.45	
3144.01	Unterhalt Liegenschaften	1'200.00		1'200.00		8'772.40	
3151.01	Unt. Maschinen, Geräte, Fahrzeuge	1'350.00					
3300.40	Planm. Abschr. Hochbauten VV	54'000.00		54'000.00		50'463.55	
3300.60	Planm. Abschr. Mobilien, Fahrzeug	2'900.00		2'900.00		2'856.00	
4240.01	Benützungsgebühren		12'000.00		11'000.00		12'494.55

Erfolgsrechnung nach Funktion

		Budget 2026		Budget 2025		Rechnung 2024	
		Aufwand	Ertrag	Aufwand	Ertrag	Aufwand	Ertrag
4260.05	Rückerstattungen Dritter						266.40
4270.01	Bussen		4'900.00		4'550.00		4'994.10
4470.01	Pacht- + Mietzinse VV		200.00		200.00		185.00
4612.00	Int. verr. Verwaltungsaufw. mit Spezialfinanzierungen		54'400.00		54'400.00		54'513.61
62	Öffentlicher Verkehr	689'200.00	54'000.00	693'100.00	47'500.00	628'189.40	54'877.00
	Nettoaufwand		635'200.00		645'600.00		573'312.40
622	Regionalverkehr	11'700.00		31'700.00		11'418.40	
	Nettoaufwand		11'700.00		31'700.00		11'418.40
6220	Regionalverkehr	11'700.00		31'700.00		11'418.40	
3632.01	Beiträge an Gemeinden + Gemeindeverbände	7'300.00		7'300.00		7'260.00	
3636.01	Beiträge an private Organisationen	4'400.00		24'400.00		4'158.40	
629	Öffentlicher Verkehr	677'500.00	54'000.00	661'400.00	47'500.00	616'771.00	54'877.00
	Nettoaufwand		623'500.00		613'900.00		561'894.00
6290	Öffentlicher Verkehr	49'500.00	54'000.00	46'400.00	47'500.00	56'748.20	54'877.00
3130.17	Generalabonnemente SBB	49'000.00		45'000.00		49'270.15	
3144.01	Unterhalt Liegenschaften					7'136.05	
3637.01	Beiträge an private Haushalte	500.00		1'400.00		342.00	
4250.01	Verkaufserlöse		54'000.00		47'500.00		54'877.00
6291	Gemeindeanteil Öffentlicher Verkehr	628'000.00		615'000.00		560'022.80	
3631.03	LA öffentlicher Verkehr	628'000.00		615'000.00		560'022.80	
7	Umweltschutz und Raumordnung	3'554'760.00	3'030'550.00	3'576'300.00	3'097'650.00	2'944'557.65	2'624'070.05
	Nettoaufwand		524'210.00		478'650.00		320'487.60
71	Wasserversorgung	998'750.00	998'750.00	1'049'650.00	1'049'650.00	840'666.22	840'666.22
710	Wasserversorgung	998'750.00	998'750.00	1'049'650.00	1'049'650.00	840'666.22	840'666.22
7101	Wasserversorgung	998'750.00	998'750.00	1'049'650.00	1'049'650.00	840'666.22	840'666.22
3090.01	Weiterbildung	6'500.00		2'000.00			
3101.01	Betriebs- & Verbrauchsmaterial	800.00		800.00		1'487.15	
3111.01	Anschaffung Maschinen, Geräte, Fahrzeuge	4'000.00		4'000.00		2'452.85	
3111.02	Anschaffung Wasseruhren	3'000.00		3'000.00			
3120.01	Heiz- & Nebenkosten	9'100.00		9'100.00		8'984.85	

Erfolgsrechnung nach Funktion

		Budget 2026		Budget 2025		Rechnung 2024	
		Aufwand	Ertrag	Aufwand	Ertrag	Aufwand	Ertrag
3130.01	Dienstleistungen Dritter	106'000.00		76'000.00		72'129.22	
3130.02	Telefongebühren, Kommunikation, Porto	3'400.00		6'200.00		3'401.50	
3130.27	Mitgliederbeiträge	1'600.00		1'600.00		1'546.25	
3134.01	Haftpflcht- und Sachversicherungen	4'550.00		3'850.00		4'455.95	
3143.01	Unterhalt übrige Tiefbauten	170'000.00		170'000.00		173'301.95	
3143.08	Werterhaltender Unterhalt (WE-Fonds-finanziert)	58'000.00		111'000.00		22'054.30	
3150.01	Unterhalt Mobiliar, Büromöbel & -geräte	3'200.00		1'000.00		1'367.00	
3158.01	Unterhalt und Support Informatik	6'000.00					
3170.01	Spesen	1'000.00		500.00		39.00	
3300.30	Planm. Abschreibungen übrige Tiefbauten	75'600.00		92'050.00		51'286.75	
3300.60	Planm. Abschr. Mobilien, Fahrzeug			25'500.00		25'483.00	
3510.10	Einlage SF Werterhalt	283'900.00		294'550.00		226'517.00	
3510.50	Einlage SF Werterhalt aus Anschlussgebühren	50'000.00		37'500.00		65'604.85	
3612.00	Int. verr. Verwaltungsaufw. mit Spezialfinanzierungen	82'100.00		81'000.00		82'098.65	
3634.06	Wasserankauf WARET / Oberhofen	130'000.00		130'000.00		98'455.95	
4240.09	Dienstleistungserträge		300.00		300.00		2'207.80
4240.11	Grundgebühren		250'600.00		250'600.00		251'856.57
4240.12	Verbrauchsgebühren		321'000.00		358'000.00		321'199.15
4240.50	Anschlussgebühren		50'000.00		37'500.00		65'604.85
4260.06	Erträge aus Weiterver. MwSt-pflichtig WV		1'000.00		1'000.00		
4260.11	Rückerstattungen WARET / Oberhofen						71'960.56
4409.01	Übrige Zinsen von Finanzvermögen				17'900.00		8'934.50
4451.01	Erträge aus Beteiligungen VV		1'500.00		1'500.00		1'500.00
4479.03	übrige Erträge WARET		9'000.00		9'000.00		9'000.00
4510.02	Entnahme SF Werterhalt		203'600.00		268'550.00		98'824.05
4631.01	Kantonsbeiträge				3'000.00		
9011.01	Aufwandüberschuss SF		161'750.00		102'300.00		9'578.74
72	Abwasserentsorgung	1'416'800.00	1'416'800.00	1'398'750.00	1'398'750.00	1'132'412.61	1'132'412.61
720	Abwasserentsorgung	1'416'800.00	1'416'800.00	1'398'750.00	1'398'750.00	1'132'412.61	1'132'412.61
7201	Abwasserentsorgung	1'416'800.00	1'416'800.00	1'398'750.00	1'398'750.00	1'132'412.61	1'132'412.61
3090.01	Weiterbildung			2'000.00			
3101.01	Betriebs- & Verbrauchsmaterial	1'000.00		1'000.00		27.20	
3111.01	Anschaffung Maschinen, Geräte, Fahrzeuge	2'000.00		5'000.00		32'213.65	
3120.01	Heiz- & Nebenkosten	9'000.00		8'000.00		8'599.15	
3130.01	Dienstleistungen Dritter	95'500.00		71'000.00		52'898.35	
3130.02	Telefongebühren, Kommunikation, Porto	3'900.00		3'900.00		2'164.25	
3130.27	Mitgliederbeiträge	250.00		250.00		250.00	

Erfolgsrechnung nach Funktion

		Budget 2026		Budget 2025		Rechnung 2024	
		Aufwand	Ertrag	Aufwand	Ertrag	Aufwand	Ertrag
3134.01	Haftpflcht- und Sachversicherungen	5'500.00		4'700.00		5'562.95	
3137.01	Motorfahrzeugsteuern, Liegenschaftssteuern	750.00				725.20	
3143.01	Unterhalt übrige Tiefbauten	21'500.00		50'000.00		49'593.80	
3143.08	Werterhaltender Unterhalt (WE-Fonds-finanziert)	5'000.00		130'000.00		13'666.15	
3143.09	Regenbecken Ländtematte Betriebskosten	4'000.00				4'651.80	
3143.50	ZPA Phase 1+2 (Fr. 814'075.70)	100'000.00		80'000.00		42'013.10	
3143.51	ZPA Phase 3	80'000.00		80'000.00		16'633.45	
3151.01	Unt. Maschinen, Geräte, Fahrzeuge	1'300.00					
3170.01	Spesen	200.00		500.00		39.00	
3300.30	Planm. Abschreibungen übrige Tiefbauten	157'500.00		128'650.00		108'182.66	
3300.60	Planm. Abschr. Mobilien, Fahrzeug			25'150.00		25'151.00	
3510.10	Einlage SF Werterhalt	541'250.00		459'600.00		422'787.00	
3510.50	Einlage SF Werterhalt aus Anschlussgebühren	100'000.00		75'000.00		126'072.50	
3612.00	Int. verr. Verwaltungsaufw. mit Spezialfinanzierungen	108'600.00		99'700.00		108'579.35	
3632.09	Betriebsbeitrag ARA Thunersee	150'200.00		152'000.00		97'710.50	
3660.20	Planmässige Abschreibungen Inv. Gde.+Gde.verb.	29'350.00		22'300.00		14'891.55	
4240.11	Grundgebühren		194'000.00		194'000.00		194'313.93
4240.12	Verbrauchsgebühren		415'000.00		457'000.00		414'779.73
4240.50	Anschlussgebühren		100'000.00		75'000.00		126'072.50
4260.03	Rückerstattung Porti, Tel. u. Diverses						369.15
4260.05	Rückerstattungen Dritter		1'000.00		10'000.00		
4260.10	Regenbecken Ländtematte Rückerstattung Gemeinden		6'000.00				10'541.25
4409.01	Übrige Zinsen von Finanzvermögen				52'400.00		26'185.50
4510.02	Entnahme SF Werterhalt		370'850.00		461'100.00		220'537.91
4631.01	Kantonsbeiträge ZPA (Fr. 74'750.00)				5'000.00		
9011.01	Aufwandüberschuss SF		329'950.00		144'250.00		139'612.64
73	Abfall	579'200.00	579'200.00	596'550.00	596'550.00	551'896.27	551'896.27
730	Abfall	579'200.00	579'200.00	596'550.00	596'550.00	551'896.27	551'896.27
7301	Abfall	579'200.00	579'200.00	596'550.00	596'550.00	551'896.27	551'896.27
3100.01	Büromaterial	2'000.00		2'000.00		1'380.00	
3101.01	Betriebs- & Verbrauchsmaterial			3'500.00			
3111.01	Anschaffung Maschinen, Geräte, Fahrzeuge	5'000.00		5'000.00			
3130.01	Dienstleistungen Dritter	246'000.00		250'500.00		232'516.30	
3130.02	Telefongebühren, Kommunikation, Porto	1'200.00		1'000.00		1'054.55	
3143.01	Unterhalt übrige Tiefbauten	10'000.00		15'000.00		1'524.20	
3158.01	Unterhalt und Support Informatik	1'500.00					
3161.01	Miet- und Pachtzinse	11'500.00		11'500.00		8'438.10	

Erfolgsrechnung nach Funktion

		Budget 2026		Budget 2025		Rechnung 2024	
		Aufwand	Ertrag	Aufwand	Ertrag	Aufwand	Ertrag
3161.02	Miete von Geräten und Maschinen	3'500.00		3'500.00		3'120.00	
3300.30	Planm. Abschreibungen übrige Tiefbauten	6'750.00		6'800.00		6'730.00	
3612.00	Int. verr. Verwaltungsaufw. mit Spezialfinanzierungen	107'750.00		113'450.00		107'732.00	
3612.14	Intern Verrechneter Mietzins Gde.-Infrastruktur	15'000.00		15'000.00		15'000.00	
3632.10	Beitrag Kadaversammelstelle Thun	2'000.00		2'000.00		1'951.85	
3634.08	Entsorgungsgebühren AVAG	167'000.00		167'300.00		143'504.88	
4240.07	Erlös Grünabfuhr		85'000.00		80'000.00		89'760.05
4240.11	Grundgebühren		252'000.00		250'000.00		252'802.07
4240.12	Verbrauchsgebühren		191'000.00		195'000.00		191'263.95
4250.03	Erträge inkl. Altstoffe (Altpapier etc.)		14'000.00		18'000.00		15'083.05
4250.04	Rückerstattungen Altglas		1'800.00		2'000.00		1'709.15
4409.01	Übrige Zinsen von Finanzvermögen				2'600.00		1'278.00
9010.01	Ertragsüberschuss an EK					28'944.39	
9011.01	Aufwandüberschuss SF		35'400.00		48'950.00		
74	Verbauungen	166'850.00	1'000.00	152'800.00	25'000.00	94'637.20	52'567.80
	Nettoaufwand		165'850.00		127'800.00		42'069.40
741	Gewässerverbauungen	150'350.00	1'000.00	135'300.00	25'000.00	93'293.20	52'567.80
	Nettoaufwand		149'350.00		110'300.00		40'725.40
7410	Gewässerverbauungen	150'350.00	1'000.00	135'300.00	25'000.00	93'293.20	52'567.80
3130.01	Dienstleistungen Dritter	15'000.00		15'000.00		63'841.25	
3142.01	Unterhalt und Korrekturen	120'000.00		110'000.00		14'887.10	
3300.20	Planm. Abschr. Wasserbau	3'250.00		3'250.00		2'491.00	
3910.01	Verr. Personalaufwand	12'100.00		7'050.00		12'073.85	
4611.01	Entschädigungen vom Kanton		1'000.00		25'000.00		52'567.80
745	Naturgefahren	16'500.00		17'500.00		1'344.00	
	Nettoaufwand		16'500.00		17'500.00		1'344.00
7450	Naturgefahren	16'500.00		17'500.00		1'344.00	
3130.01	Dienstleistungen Dritter	6'000.00		7'000.00		1'344.00	
3134.01	Haftpflicht- und Sachversicherungen	10'500.00		10'500.00			
76	Bekämpfung von Umweltverschmutzung	1'500.00	3'200.00	1'500.00	3'000.00	3'856.00	5'601.90
	Nettoertrag	1'700.00		1'500.00		1'745.90	
761	Luftreinhaltung und Klimaschutz	1'500.00	3'200.00	1'500.00	3'000.00	3'856.00	5'601.90
	Nettoertrag	1'700.00		1'500.00		1'745.90	

Erfolgsrechnung nach Funktion

		Budget 2026		Budget 2025		Rechnung 2024	
		Aufwand	Ertrag	Aufwand	Ertrag	Aufwand	Ertrag
7610	Luftreinhaltung und Klimaschutz	1'500.00	3'200.00	1'500.00	3'000.00	3'856.00	5'601.90
3130.01	Dienstleistungen Dritter	1'500.00		1'500.00		3'856.00	
4240.01	Benützungsgebühren		1'500.00		1'500.00		3'856.00
4260.05	Rückerstattungen Dritter		1'700.00		1'500.00		1'745.90
77	Übriger Umweltschutz	320'380.00	31'600.00	310'250.00	24'700.00	244'183.25	32'925.25
	Nettoaufwand		288'780.00		285'550.00		211'258.00
771	Friedhof und Bestattung	142'800.00		132'850.00		95'606.10	
	Nettoaufwand		142'800.00		132'850.00		95'606.10
7710	Friedhof und Bestattung allgemein	142'800.00		132'850.00		95'606.10	
3130.01	Dienstleistungen Dritter	5'000.00		3'000.00			
3632.01	Beiträge an Gemeinden + Gemeindeverbände	130'850.00		122'900.00		88'693.10	
3660.20	Planmässige Abschreibungen Inv. Gde.+Gde.verb.	6'950.00		6'950.00		6'913.00	
779	Umweltschutz	177'580.00	31'600.00	177'400.00	24'700.00	148'577.15	32'925.25
	Nettoaufwand		145'980.00		152'700.00		115'651.90
7790	Umweltschutz	20'000.00	7'000.00	20'000.00	7'000.00	27'636.20	8'406.25
3130.01	Dienstleistungen Dritter					162.15	
3634.01	Beiträge an öffentl. Unternehmungen	20'000.00		20'000.00		27'474.05	
4260.05	Rückerstattungen Dritter		5'000.00		5'000.00		5'477.50
4611.01	Entschädigungen vom Kanton		2'000.00		2'000.00		2'928.75
7791	Öffentliche Toilettenanlagen	157'580.00	24'600.00	157'400.00	17'700.00	120'940.95	24'519.00
3010.01	Löhne	86'350.00		85'000.00		75'485.10	
3050.01	Sozialversicherungsbeiträge	5'600.00		5'550.00		5'032.25	
3052.01	Personalversicherungsbeiträge	24'300.00		24'500.00		13'993.20	
3053.01	Unfallversicherungsbeiträge	800.00		650.00		653.35	
3054.01	Familienausgleichskassenbeiträge	1'300.00		1'300.00		1'165.70	
3055.01	Krankentaggeldversicherungsbeiträge	1'900.00		1'000.00		855.20	
3099.01	Personalaufwendungen	130.00		300.00		300.00	
3101.01	Betriebs- & Verbrauchsmaterial	12'000.00		7'000.00		4'941.90	
3120.01	Heiz- & Nebenkosten	1'400.00		1'400.00		911.15	
3134.01	Haftpflicht- und Sachversicherungen	100.00				75.05	
3144.01	Unterhalt Liegenschaften	7'500.00		17'000.00		6'443.10	
3170.01	Spesen	1'300.00		1'300.00		1'032.50	
3300.40	Planm. Abschr. Hochbauten VV	4'800.00		4'800.00			

Erfolgsrechnung nach Funktion

		Budget 2026		Budget 2025		Rechnung 2024	
		Aufwand	Ertrag	Aufwand	Ertrag	Aufwand	Ertrag
3910.01	Verr. Personalaufwand	10'100.00		7'600.00		10'052.45	
4910.01	Int. verr. von Dienstleistungen		24'600.00		17'700.00		24'519.00
79	Raumordnung	71'280.00		66'800.00		76'906.10	8'000.00
	Nettoaufwand		71'280.00		66'800.00		68'906.10
790	Raumordnung	71'280.00		66'800.00		76'906.10	8'000.00
	Nettoaufwand		71'280.00		66'800.00		68'906.10
7900	Raumordnung allgemein	71'280.00		66'800.00		76'906.10	8'000.00
3130.01	Dienstleistungen Dritter	52'000.00		52'000.00		62'081.65	
3130.27	Mitgliederbeiträge	180.00		300.00		180.00	
3158.01	Unterhalt und Support Informatik	400.00				381.95	
3636.01	Beiträge an private Organisationen	18'700.00		14'500.00		14'262.50	
4260.05	Rückerstattungen Dritter						8'000.00
8	Volkswirtschaft	48'150.00		40'650.00		39'738.00	576.65
	Nettoaufwand		48'150.00		40'650.00		39'161.35
81	Landwirtschaft	850.00		850.00		200.00	
	Nettoaufwand		850.00		850.00		200.00
814	Produktionsverbesserungen Pflanzen	850.00		850.00		200.00	
	Nettoaufwand		850.00		850.00		200.00
8140	Landw.Produktionsverbesserungen Pflanzen	850.00		850.00		200.00	
3010.01	Löhne	500.00		500.00			
3050.01	Sozialversicherungsbeiträge	50.00		50.00			
3170.01	Spesen	100.00		100.00			
3636.01	Beiträge an private Organisationen	200.00		200.00		200.00	
84	Tourismus	39'800.00		39'800.00		39'538.00	576.65
	Nettoaufwand		39'800.00		39'800.00		38'961.35
840	Tourismus	39'800.00		39'800.00		39'538.00	576.65
	Nettoaufwand		39'800.00		39'800.00		38'961.35
8400	Tourismus	39'800.00		39'800.00		39'538.00	576.65
3130.01	Dienstleistungen Dritter	20'500.00		20'500.00		20'410.00	
3130.27	Mitgliederbeiträge	17'200.00		17'200.00		17'128.00	

Erfolgsrechnung nach Funktion

		Budget 2026		Budget 2025		Rechnung 2024	
		Aufwand	Ertrag	Aufwand	Ertrag	Aufwand	Ertrag
3636.01	Beiträge an private Organisationen	2'100.00		2'100.00		2'000.00	
4260.05	Rückerstattungen Dritter						576.65
87	Brennstoffe und Energie	7'500.00					
	Nettoaufwand		7'500.00				
873	Nicht elektrische Energie	7'500.00					
	Nettoaufwand		7'500.00				
8730	Nicht elektrische Energie allgemein	7'500.00					
3632.01	Beiträge an Gemeinden + Gemeindeverbände	7'500.00					
9	Finanzen und Steuern	2'168'050.00	18'090'300.00	2'052'300.00	17'481'250.00	5'899'294.28	18'127'742.94
	Nettoertrag	15'922'250.00		15'428'950.00		12'228'448.66	
91	Steuern	71'700.00	15'870'750.00	92'200.00	13'632'800.00	241'041.54	16'719'016.90
	Nettoertrag	15'799'050.00		13'540'600.00		16'477'975.36	
910	Steuern	71'700.00	15'870'750.00	92'200.00	13'632'800.00	241'041.54	16'719'016.90
	Nettoertrag	15'799'050.00		13'540'600.00		16'477'975.36	
9100	Allgemeine Gemeindesteuern	66'500.00	13'855'550.00	86'000.00	11'639'200.00	238'536.74	14'523'032.45
3180.01	Wertberichtigung auf Forderungen	10'000.00		30'000.00		185'985.00	
3181.02	Forderungsverluste allgemeine Gemeindesteuern	56'500.00		56'000.00		52'551.74	
4000.01	Einkommenssteuern		12'337'000.00		10'500'000.00		13'048'833.05
4000.22	Nachsteuern und Bussen Einkommenssteuern		15'000.00		20'000.00		8'223.85
4000.41	Aktive Steuerauscheidungen Einkommen		310'000.00		268'000.00		312'789.35
4000.51	Passive Steuerauscheidungen Einkommen		-1'494'000.00		-1'600'000.00		-1'366'062.95
4000.61	Pauschale Steueranrechnung natürliche Personen		-19'000.00		-10'000.00		-19'021.10
4000.71	Rückstellungen Steuerteilungen NP (neu)		-80'000.00		-100'000.00		-120'000.00
4001.01	Vermögenssteuern		2'723'900.00		2'500'000.00		2'624'425.75
4001.41	Aktive Steuerauscheidungen Vermögen		135'000.00		120'000.00		122'416.60
4001.51	Passive Steuerauscheidungen Vermögen		-446'000.00		-400'000.00		-395'699.65
4002.01	Quellensteuern		90'000.00		100'000.00		66'432.10
4002.10	QST ausserh. Ertragsabrabr. (BGSA, Grenzgänger)		1'800.00		1'800.00		1'635.00
4010.01	Gewinnsteuern juristische Personen		168'300.00		190'000.00		58'377.20
4010.40	Aktive Steuerauscheidungen Gewinnsteuern		110'000.00		70'000.00		127'136.35
4010.50	Passive Steuerauscheidungen Gewinnsteuern		-10'000.00		-30'000.00		14'801.55
4011.01	Kapitalsteuern juristische Personen		7'500.00		2'700.00		20'437.40
4011.40	Aktive Steuerauscheidungen Kapitalsteuern		350.00		700.00		222.20

Erfolgsrechnung nach Funktion

		Budget 2026		Budget 2025		Rechnung 2024	
		Aufwand	Ertrag	Aufwand	Ertrag	Aufwand	Ertrag
4011.50	Passive Steuerauscheidungen Kapitalsteuern		-4'300.00		-3'000.00		-8'612.05
4029.01	Eingang abgeschriebene periodische Steuern		10'000.00		9'000.00		18'010.65
4029.02	Eingang abgeschriebene aperiodische Steuern						8'687.15
9101	Sondersteuern	5'000.00	1'000'750.00	6'000.00	1'000'700.00	2'151.20	1'115'869.55
3181.04	Forderungsverluste Sondersteuern	5'000.00		6'000.00		2'151.20	
4000.81	Lotteriegewinnsteuern		500.00		500.00		
4022.02	Grundstückgewinnsteuern		500'000.00		600'000.00		441'904.35
4022.10	Sonderveranlagungen		500'000.00		400'000.00		673'645.40
4029.01	Eingang abgeschriebene periodische Steuern		250.00		200.00		319.80
9102	Liegenschaftssteuern	200.00	1'000'050.00	200.00	978'400.00	353.60	1'065'794.90
3181.02	Forderungsverluste allgemeine Gemeindesteuern	200.00		200.00		353.60	
4021.00	Liegenschaftssteuern		1'000'000.00		978'400.00		1'065'721.30
4029.01	Eingang abgeschriebene periodische Steuern		50.00				73.60
9103	Hundetaxe		14'400.00		14'500.00		14'320.00
4033.01	Hundetaxe		14'400.00		14'500.00		14'320.00
93	Finanz- und Lastenausgleich	1'773'300.00	39'000.00	1'520'000.00	37'000.00	1'645'050.00	37'203.00
	Nettoaufwand		1'734'300.00		1'483'000.00		1'607'847.00
930	Finanz- und Lastenausgleich	1'773'300.00	39'000.00	1'520'000.00	37'000.00	1'645'050.00	37'203.00
	Nettoaufwand		1'734'300.00		1'483'000.00		1'607'847.00
9300	Finanz- und Lastenausgleich	1'773'300.00	39'000.00	1'520'000.00	37'000.00	1'645'050.00	37'203.00
3621.60	Lastenausgleich neue Aufgabenteilung	754'900.00		745'000.00		747'796.00	
3622.71	Lastenausgleich Disparitätenabbau	1'018'400.00		775'000.00		897'254.00	
4621.61	Anteil sozio-demografischer Ausgleich Kanton		39'000.00		37'000.00		37'203.00
95	Ertragsanteile, übrige	100.00	61'000.00	200.00	50'000.00		47'268.35
	Nettoertrag	60'900.00		49'800.00		47'268.35	
950	Ertragsanteile, übrige	100.00	61'000.00	200.00	50'000.00		47'268.35
	Nettoertrag	60'900.00		49'800.00		47'268.35	
9500	Ertragsanteile, übrige	100.00	61'000.00	200.00	50'000.00		47'268.35
3181.01	Tatsächliche Forderungsverluste	100.00		200.00			
4024.01	Erbschafts- und Schenkungssteuern		50'000.00		40'000.00		34'470.15
4600.01	Ertragsanteile an Direkter Bundessteuer		11'000.00		10'000.00		12'798.20

Erfolgsrechnung nach Funktion

		Aufwand	Budget 2026 Ertrag	Aufwand	Budget 2025 Ertrag	Aufwand	Rechnung 2024 Ertrag
96	Vermögens- und Schuldenverwaltung	322'950.00	276'750.00	439'900.00	251'400.00	287'025.45	605'048.24
	Nettoaufwand		46'200.00		188'500.00		
	Nettoertrag					318'022.79	
961	Zinsen	149'600.00	23'200.00	319'200.00	57'550.00	175'649.15	58'858.74
	Nettoaufwand		126'400.00		261'650.00		116'790.41
9610	Zinsen	149'600.00	23'200.00	319'200.00	57'550.00	175'649.15	58'858.74
3181.06	Abschreibungen (Verzugszinsen NESKO)	1'600.00		1'600.00		1'636.35	
3406.01	Verzins. langfr. Finanzverbindlichkeiten	129'000.00		189'000.00		107'441.10	
3409.02	Übrige Passivzinsen			82'100.00		49'328.10	
3499.01	Verzinsung kurzfristige Finanzverbindlichkeiten	5'000.00		30'000.00		2'853.35	
3499.02	Vergütungszinsen (NESKO)	14'000.00		16'500.00		14'390.25	
4400.01	Zinsen Flüssige Mittel		1'000.00		5'000.00		3'967.20
4401.01	Zinsen, Forderungen und Kontokorrente		2'000.00		10'000.00		8'122.89
4401.02	Verzugszinsen (NESKO)		20'000.00		32'000.00		41'373.65
4409.01	Übrige Zinsen von Finanzvermögen				10'350.00		5'174.50
4451.01	Erträge aus Beteiligungen VV		200.00		200.00		220.50
963	Liegenschaften des Finanzvermögens	172'850.00	253'350.00	110'700.00	193'650.00	105'276.55	546'002.00
	Nettoertrag	80'500.00		82'950.00		440'725.45	
9630	Liegenschaften des Finanzvermögens	172'850.00	253'350.00	110'700.00	193'650.00	105'276.55	546'002.00
3010.01	Löhne					277.40	
3050.01	Sozialversicherungsbeiträge					18.15	
3053.01	Unfallversicherungsbeiträge					1.10	
3054.01	Familienausgleichskassenbeiträge					4.25	
3430.01	Baul. Unt. Liegenschaften FV	7'000.00		7'000.00			
3430.13	Baul. Unt. FV, Staatsstr. 27A	500.00		500.00			
3430.14	Baul. Unt. FV, Staatsstr. 28	5'500.00		5'500.00			
3430.19	Baul. Unt. FV, Staatsstr. 29	10'900.00		10'900.00		2'705.75	
3430.25	Baul. Unt. FV, Ringstr. 6			2'000.00		261.05	
3430.35	Baul. Unt. FV, Hünibachstr. 118	67'000.00		5'000.00			
3430.36	Baul. Unt. FV, Chartreusestr. 11					3'125.00	
3430.38	Baul. Unt. FV, Bachgasse 9	1'500.00		1'500.00			
3431.01	Nicht baul. Unterhalt Liegenschaften FV	600.00		600.00			
3431.14	Nicht baul. Unt. FV, Staatsstr. 28	1'400.00		600.00			
3431.19	Nicht baul. Unt. FV, Staatsstr. 29	2'200.00		1'200.00		2'763.05	
3431.25	Nicht baul. Unt. FV, Ringstr. 6			500.00			

Erfolgsrechnung nach Funktion

		Budget 2026		Budget 2025		Rechnung 2024	
		Aufwand	Ertrag	Aufwand	Ertrag	Aufwand	Ertrag
3431.35	Nicht baul. Unt. FV, Hünibachstr. 118	150.00		400.00		311.10	
3431.36	Nicht baul. Unt. FV, Chartreusestr. 11					129.00	
3439.01	Übr. Liegenschaftsaufwand FV	8'800.00		8'700.00		2'242.75	
3439.12	Übr. Liegenschaftsaufw. FV, Staatsstrasse 27/27 A	550.00		450.00		511.30	
3439.14	Übr. Liegenschaftsaufw. FV, Staatsstr. 28	1'500.00		1'500.00		2'635.90	
3439.19	Übr. Liegenschaftsaufw. FV, Staatsstr. 29	18'300.00		18'550.00		17'413.05	
3439.25	Übr. Liegenschaftsaufw. FV, Ringstr. 6	12'900.00		10'100.00		26'727.45	
3439.35	Übr. Liegenschaftsaufw. FV, Hünibachstr. 118	11'350.00		11'200.00		10'239.65	
3439.36	Übr. Liegenschaftsaufw. FV, Chartreusestr. 11					5'818.20	
3439.38	Übr. Liegenschaftsaufw. FV, Bachgasse 9	4'100.00		3'900.00		2'829.80	
3441.01	Wertberichtigung Liegenschaften FV					8'680.00	
3910.01	Verr. Personalaufwand	18'600.00		20'600.00		18'582.60	
4260.03	Rückerstattung Porti, Tel. u. Diverses						257.05
4260.05	Rückerstattungen Dritter						756.75
4430.01	Mietzinse Finanzliegenschaften		146'950.00		147'250.00		203'048.35
4439.01	übr. Liegenschaftsertrag FV		14'000.00		14'000.00		28'587.10
4443.01	Marktwertanpassungen Liegenschaften						307'260.95
4893.20	Entnahme SF WE Finanzliegenschaften		92'400.00		32'400.00		6'091.80
969	Finanzvermögen	500.00	200.00	10'000.00	200.00	6'099.75	187.50
	Nettoaufwand		300.00		9'800.00		5'912.25
9690	Finanzvermögen	500.00	200.00	10'000.00	200.00	6'099.75	187.50
3180.01	Wertberichtigung auf Forderungen	500.00		10'000.00		6'094.75	
3499.00	übriger Finanzaufwand					5.00	
4407.01	Zinsen auf langfristigen Finanzanlagen		200.00		200.00		187.50
99	Nicht aufgeteilte Posten		1'842'800.00		3'510'050.00	3'726'177.29	719'206.45
	Nettoaufwand						3'006'970.84
	Nettoertrag	1'842'800.00		3'510'050.00			
990	Nicht aufgeteilte Posten					339'100.83	
	Nettoaufwand						339'100.83
9900	Nicht aufgeteilte Posten					339'100.83	
3894.01	Zusätzliche Abschreibungen					339'100.83	
995	Neutrale Aufwendungen und Erträge		1'842'800.00		3'510'050.00	3'387'076.46	719'206.45
	Nettoaufwand						2'667'870.01
	Nettoertrag	1'842'800.00		3'510'050.00			

Erfolgsrechnung nach Funktion

		Aufwand	Budget 2026 Ertrag	Aufwand	Budget 2025 Ertrag	Aufwand	Rechnung 2024 Ertrag
9950	Neutrale Aufwendungen und Erträge		719'200.00		719'200.00		719'206.45
4896.00	Entnahmen Neubewertungsreserve		719'200.00		719'200.00		719'206.45
9955	SF Baul. Unterhalt Verwaltungsvermögen		591'000.00		1'907'250.00	3'000'000.00	
3893.03	Einlage in WE baulicher Unterhalt Verwaltungsvermögen					3'000'000.00	
4893.01	Entnahme aus Vorfinanz. EK		591'000.00		1'907'250.00		
9956	SF WE Investitionen Verwaltungsverm.		532'600.00		883'600.00	387'076.46	
3893.04	Einlage in SF WE Investitionen Verwaltungsverm.					387'076.46	
4893.03	Entnahme SF WE Investitionen Verwaltungsverm.		532'600.00		883'600.00		

Investitionsrechnung nach Sachgruppe

		Ausgaben	Budget 2026 Einnahmen	Ausgaben	Budget 2025 Einnahmen	Ausgaben	Rechnung 2024 Einnahmen
	Investitionsrechnung	5'236'000.00	5'236'000.00	7'423'100.00		6'501'795.01	6'501'795.01
5	Investitionsausgaben	5'236'000.00		7'423'100.00		6'501'795.01	
50	Sachanlagen	5'073'000.00		4'985'400.00		2'501'244.76	
5010	Strassen/Verkehrswege	582'000.00		1'170'000.00		270'816.70	
5010.00	Tiefbauten	482'000.00		805'000.00		142'117.60	
5010.10	Sanierung Chartreuse-Kreuzung			265'000.00		78'569.70	
5010.11	Gewerbezentrum, Erschliessungsanlagen	100'000.00		100'000.00		21'045.95	
5010.13	Sanierung Kelliweg 3. Etappe					22'613.95	
5010.22	Erneuerung Werkleitungen Ringstrasse-Eichbühlweg					6'469.50	
5031	Tiefbauten Wasserversorgung	410'000.00		647'000.00		386'918.65	
5031.00	Tiefbauten Wasser	410'000.00		550'000.00		312'016.10	
5031.10	Sanierung Chartreuse-Kreuzung, Verlegung Leitungen			77'000.00		2'682.70	
5031.17	Sanierung Wasserleitung Chartreusestr.-Hünibachstr. (Bac..					13'876.05	
5031.19	Wasserleitung Stationsstr. west, El.-Müller-Weg					26'458.65	
5031.25	San. Werkleitungen Staatsstr. (Chartreuse-Oberhofen)			20'000.00		31'885.15	
5032	Tiefbauten Abwasserentsorgung	800'000.00		1'135'000.00		1'329'061.41	
5032.01	Tiefbauten Abwasserbeseitigung	780'000.00		935'000.00		1'163'755.56	
5032.05	Retentionsbecken Stationsstrasse					69'429.60	
5032.09	Regenbecken Ländtematte (Entlastung ARA Hauptkanal)	20'000.00				4'266.15	
5032.15	San. WL Staatsstr. (Chartreuse-Oberhofen)			200'000.00		91'610.10	
5033	Tiefbauten Abfall					5'230.00	
5033.01	Tiefbauten Abfall					5'230.00	
5040	Hochbauten	3'114'000.00		1'603'400.00		167'646.75	
5040.00	Hochbauten	3'114'000.00		1'603'400.00		167'646.75	
5060	Mobilien	167'000.00		430'000.00		341'571.25	
5060.00	Mobilien	167'000.00		430'000.00		341'571.25	
56	Eigene Investitionsbeiträge	163'000.00		2'437'700.00		3'909'843.40	
5620	Inv.-Beiträge Gemeinden u .Gde.-Verbänden	163'000.00		2'437'700.00		3'845'193.80	
5620.01	Investitionsbeiträge ARA Thunersee	163'000.00		318'700.00		230'101.55	

Investitionsrechnung nach Sachgruppe

		Ausgaben	Budget 2026 Einnahmen	Ausgaben	Budget 2025 Einnahmen	Ausgaben	Rechnung 2024 Einnahmen
5620.03	Investitionsbeiträge Schulverband Hilterfingen			2'119'000.00		3'615'092.25	
5660	Inv.beiträge an priv.Org.o.Erwerbszweck					64'649.60	
5660.01	Investitionsbeiträge an private Organisationen ohne					64'649.60	
59	Übertrag an Bilanz					90'706.85	
5900	Passivierte Einnahmen					90'706.85	
5900.01	Passivierte Einnahmen					90'706.85	
6	Investitionseinnahmen		5'236'000.00				6'501'795.01
63	Investitionsbeiträge f. eigene Rechnung						90'706.85
6310	Investitionsbeiträge von Kantonen u. Konkordaten						82'381.25
6310.01	Investitionsbeiträge von Kantonen und Konkordaten						82'381.25
6340	Inv.-Beiträge von öff. Unternehmungen						8'325.60
6340.01	Investitionsbeiträge von öffentlichen Unternehmungen						8'325.60
69	Übertrag an Bilanz		5'236'000.00				6'411'088.16
6900	Aktivierte Ausgaben		5'236'000.00				6'411'088.16
6900.01	Aktivierte Ausgaben		5'236'000.00				6'411'088.16
	Nettoinvestitionen	5'236'000.00				6'320'381.31	

Investitionsrechnung nach Funktion

		Ausgaben	Budget 2026 Einnahmen	Ausgaben	Budget 2025 Einnahmen	Ausgaben	Rechnung 2024 Einnahmen
	INVESTITIONSRECHNUNG	5'236'000.00	5'236'000.00	7'423'100.00		6'501'795.01	6'501'795.01
	Zunahme der Nettoinvestitionen				7'423'100.00		
0	Allgemeine Verwaltung	50'000.00		50'000.00			
	Nettoausgaben		50'000.00		50'000.00		
02	Allgemeine Dienste	50'000.00		50'000.00			
	Nettoausgaben		50'000.00		50'000.00		
0290	Verwaltungsliegenschaften	50'000.00		50'000.00			
5040.14	Gemeindehaus; Innensanierung/Sicherheit	50'000.00		50'000.00			
1	Öffentliche Ordnung und Sicherheit, Verteidigung			430'000.00		411'625.85	
	Nettoausgaben				430'000.00		411'625.85
15	Feuerwehr			430'000.00		341'571.25	
	Nettoausgaben				430'000.00		341'571.25
150	Feuerwehr			430'000.00		341'571.25	
1500	Feuerwehr			430'000.00		341'571.25	
5060.01	Modulfahrzeug Brändle MB Sprinter; Kauf			130'000.00		41'571.25	
5060.02	Tanklöschfahrzeug; Kauf			300'000.00		300'000.00	
16	Verteidigung					70'054.60	
	Nettoausgaben						70'054.60
161	Militärische Verteidigung					64'649.60	
1610	Militärische Verteidigung					64'649.60	
5660.01	A_Schiessanlage Tannenbühl; Ersatz elektronische Trefferanzeige					64'649.60	
162	Zivile Verteidigung					5'405.00	
1620	Zivilschutz					5'405.00	
5040.01	Seegarten Schutzraum, Planung					5'405.00	
2	Bildung	2'480'000.00		2'869'000.00		3'695'039.25	38'790.00

Investitionsrechnung nach Funktion

		Ausgaben	Budget 2026 Einnahmen	Ausgaben	Budget 2025 Einnahmen	Ausgaben	Rechnung 2024 Einnahmen
	Nettoausgaben		2'480'000.00		2'869'000.00		3'656'249.25
21	Obligatorische Schule	2'480'000.00		2'869'000.00		3'695'039.25	38'790.00
	Nettoausgaben		2'480'000.00		2'869'000.00		3'656'249.25
217	Schulliegenschaften	2'480'000.00		2'869'000.00		3'695'039.25	38'790.00
2170	Schulliegenschaften	2'480'000.00		2'869'000.00		3'695'039.25	38'790.00
5040.18	SH Eichbühl; Innensanierung (Planung)					9'710.20	
5040.19	SH Eichbühl; Innensanierung	2'160'000.00		750'000.00		826.95	
5040.20	SA OSH; Musikraum laute Instrumente					4'761.45	
5040.21	A_SA OSH; elektronische Wandtafeln Infrastruktur					64'648.40	
5040.22	SA OSH; Gesamtsan. inkl. Heizung (Planung)	150'000.00					
5040.23	SA OSH; Lehrerzimmer Sanierung	170'000.00					
5620.04	SA Friedbühl; Totalunternehmung			1'914'000.00		3'115'936.60	
5620.06	SA Friedbühl; Mobiliar			23'000.00		453'235.45	
5620.09	SA Friedbühl; Dachsanierung Fotovoltaikanlage			182'000.00		45'920.20	
6310.01	SH Eichbühl; Kantonsbeitrag Gesamtsanierung Gebäudehülle						38'790.00
3	Kultur, Sport und Freizeit, Kirche	684'000.00		873'400.00		66'349.20	39'000.00
	Nettoausgaben		684'000.00		873'400.00		27'349.20
34	Sport und Freizeit	684'000.00		873'400.00		66'349.20	39'000.00
	Nettoausgaben		684'000.00		873'400.00		27'349.20
341	Sport			348'400.00		16'488.50	
3412	Strandbad Hünegg			348'400.00		16'488.50	
5040.01	Strandbad Hünegg; Sanierung			348'400.00		8'780.50	
5040.02	Strandbad Hünegg; Sanierung (Planung)					7'708.00	
342	Freizeit	684'000.00		525'000.00		49'860.70	39'000.00
3420	Freizeit	684'000.00		525'000.00		49'860.70	39'000.00
5010.01	Uferweg Seegarten SFG	100'000.00		100'000.00			
5040.13	Sportanlage OSH; Neubau Mehrzweckgebäude	584'000.00		425'000.00		39'050.70	
5040.14	Sportanlage OSH; Neubau Mehrzweckgebäude (Planung)					10'810.00	
6310.02	Ländtematte Hünibach; Umgestaltung Kantonsbeitrag nach SFG						39'000.00

Investitionsrechnung nach Funktion

		Ausgaben	Budget 2026 Einnahmen	Ausgaben	Budget 2025 Einnahmen	Ausgaben	Rechnung 2024 Einnahmen
6	Verkehr und Nachrichtenübermittlung	649'000.00		1'100'000.00		286'762.25	
	Nettoausgaben		649'000.00		1'100'000.00		286'762.25
61	Strassenverkehr	649'000.00		1'100'000.00		286'762.25	
	Nettoausgaben		649'000.00		1'100'000.00		286'762.25
615	Gemeindestrassen	649'000.00		1'100'000.00		286'762.25	
6150	Gemeindestrassen	649'000.00		1'070'000.00		270'816.70	
5010.10	Chartreuse-Kreuzung; Sanierung			265'000.00		58'569.70	
5010.11	Gewerbezentrum; Erschliessungsanlagen	100'000.00		100'000.00		21'045.95	
5010.13	Kelliweg Hünibach; San. 3. Etappe (Planung)	162'000.00		210'000.00		22'613.95	
5010.18	Ringstrasse-Eichbühlweg; Erneuerung WL					6'469.50	
5010.20	Sematte; Gesamtanierung			50'000.00			
5010.25	Breitenweg; Zusatzarbeiten Strasse			60'000.00		69'421.50	
5010.26	Bachgasse; Strassensan. (Anschluss Chartreuse-Gde.grenze O'hofen			145'000.00		92'696.10	
5010.27	Schlüsselackerweg; San. Strassen	220'000.00		100'000.00			
5010.28	Spychertenstr./Haberzelgweg; San. Strassen			140'000.00			
5060.08	Ersatz Ladog	167'000.00					
6157	Parkierungsanlage Eichgüetli (MwStpflichtig)			30'000.00		15'945.55	
5040.00	Stationsstrasse; Erweiterung Parkierungsanlage			30'000.00		15'945.55	
7	Umweltschutz und Raumordnung	1'373'000.00		2'100'700.00		1'951'311.61	12'916.85
	Nettoausgaben		1'373'000.00		2'100'700.00		1'938'394.76
71	Wasserversorgung	410'000.00		647'000.00		386'918.65	8'325.60
	Nettoausgaben		410'000.00		647'000.00		378'593.05
710	Wasserversorgung	410'000.00		647'000.00		386'918.65	8'325.60
7101	Wasserversorgung (Gemeindebetrieb)	410'000.00		647'000.00		386'918.65	8'325.60
5031.10	Chartreuse-Kreuzung; Sanierung/Verlegung WL			77'000.00		2'682.70	
5031.17	A_Chartreuse-/Hünibachstrasse (Bachquerung Hünibach); San. WL					13'876.05	
5031.19	Staats-/Stationsstrasse/Seegarten; Sanierung WL					26'458.65	
5031.25	Staatsstrasse (Chartreuse-Oberhofen); Sanierung WL			20'000.00		31'885.15	
5031.26	Sematte; Sanierung WL			25'000.00			

Investitionsrechnung nach Funktion

		Ausgaben	Budget 2026 Einnahmen	Ausgaben	Budget 2025 Einnahmen	Ausgaben	Rechnung 2024 Einnahmen
5031.27	Tannenbühlquelle; Sanierung Brunnstuben					157'214.85	
5031.31	Quellfassungen; Ausscheidung Schutzzonen			55'000.00			
5031.33	Breitenweg; Erw. Wasserleitungsnetz					122'674.55	
5031.34	Spychertenstrasse/Haberzelgweg; San. WL Wasser			150'000.00		1'387.60	
5031.35	Schlüsselackerweg; San. WL Wasser	270'000.00		180'000.00		13'431.90	
5031.36	Schlüsselackerweg; PK Sanierung WL Wasser					4'800.35	
5031.37	Spychertenstr./Haberzelgweg; PK San. WL Wasser					12'506.85	
5031.38	Rainweg; Teilersatz WL (Höheweg-Buchenweg)	140'000.00		140'000.00			
6340.03	Laueliweg; Sanierung WL, Beitrag GVB						2'775.20
6340.04	Ländtestrasse; Gesamtsanierung WL, Beitrag GVB						5'550.40
72	Abwasserentsorgung	963'000.00		1'453'700.00		1'559'162.96	4'591.25
	Nettoausgaben		963'000.00		1'453'700.00		1'554'571.71
720	Abwasserentsorgung	963'000.00		1'453'700.00		1'559'162.96	4'591.25
7201	Abwasserentsorgung (Gemeindebetrieb)	963'000.00		1'453'700.00		1'559'162.96	4'591.25
5032.05	Stationsstrasse; Neubau Retentionsbecken					69'429.60	
5032.09	Ländtematte; Neubau Regenbecken (Entlastung ARA Hauptkanal)	20'000.00				4'266.15	
5032.16	Staatsstr. (Chartreuse-Oberhofen); Sanierung WL			200'000.00		91'610.10	
5032.22	Gässli (Höhenstr.-Dorfstr.); Ersatz Mischwasserkanal			100'000.00			
5032.24	Spychertenstr.-Haberzelgweg; San. WL Abwasser			320'000.00		2'271.00	
5032.25	Benatzkyweg; Entlastung Regenwasserkanalisation	250'000.00		30'000.00		12'417.90	
5032.26	Ländte Hilterfingen; San. APW/RB			45'000.00		1'000'606.25	
5032.29	Schlüsselackerweg; San. WL Abwasser	530'000.00		400'000.00		13'947.80	
5032.30	Abwasseranlagen Notstromkonzept					42'467.66	
5032.31	Schlüsselackerweg; PK San. WL Abwasser					9'653.70	
5032.32	Spychertenstr./Haberzelgweg; PK San. WL Abwasser					16'583.70	
5032.33	Breitenweg; Zusatzarbeiten Abwasser			40'000.00		61'672.35	
5032.34	Mauerweg-Ringstrasse; San. Mischwasserkanal					4'135.20	
5620.09	Investitionsbeiträge ARA Region Thunersee 24					230'101.55	
5620.10	Investitionsbeiträge ARA Region Thunersee 25			318'700.00			
5620.11	Investitionsbeiträge ARA Region Thunersee 26	163'000.00					
6310.03	Ländtematte; Regenbecken Subventionen						4'591.25
73	Abfall					5'230.00	
	Nettoausgaben						5'230.00
730	Abfall					5'230.00	

Investitionsrechnung nach Funktion

		Ausgaben	Budget 2026 Einnahmen	Ausgaben	Budget 2025 Einnahmen	Ausgaben	Rechnung 2024 Einnahmen
7301	Abfall (Gemeindebetrieb)					5'230.00	
5033.03	A_Postfeld/ Migros; Unterflur-Sammelstelle					5'230.00	
9	Finanzen und Steuern		5'236'000.00			90'706.85	6'411'088.16
	Nettoeinnahmen	5'236'000.00				6'320'381.31	
99	Nicht aufgeteilte Posten		5'236'000.00			90'706.85	6'411'088.16
	Nettoeinnahmen	5'236'000.00				6'320'381.31	
999	Abschluss		5'236'000.00			90'706.85	6'411'088.16
9990	Abschluss		5'236'000.00			90'706.85	6'411'088.16
5900.00	Passivierte Einnahmen					90'706.85	
6900.00	Aktiviert Ausgaben		5'236'000.00				6'411'088.16