

# **EINWOHNERGEMEINDE HILTERFINGEN**



## **Budget 2026**

## Inhaltsverzeichnis

0	Auf einen Blick	3
1	Rechnungslegungsgrundsätze Harmonisiertes Rechnungslegungsmodell 2	4
1.1	Allgemeines	4
1.2	Abschreibungen	4
1.3	Investitionsrechnung / Aktivierungsgrenze	4
2	Erläuterungen	4
2.1	Allgemeines	4
2.2	Erfolgsrechnung	5
2.3	Investitionen	8
3	Ergebnis	9
3.1	Übersicht Gesamtergebnis Gemeinde	9
3.2	Ergebnis Allgemeiner Haushalt	10
3.3	Ergebnis Spezialfinanzierung Feuerwehr	10
3.4	Ergebnis Spezialfinanzierung Bootshafen	11
3.5	Ergebnis Spezialfinanzierung Instandsetzung + Grabenaufbrüche	11
3.6	Ergebnis Spezialfinanzierung Parkplatz	12
3.7	Ergebnis Spezialfinanzierung Wasser	12
3.8	Ergebnis Spezialfinanzierung Abwasser	13
3.9	Ergebnis Spezialfinanzierung Abfall	13
4	Erfolgsrechnung	14
4.1	Zusammenzug Gliederung nach Sachgruppen Erfolgsrechnung	14
4.2	Zusammenzug Erfolgsrechnung nach funktionaler Gliederung (1-stellige Kontenstufe)	15
5	Investitionsrechnung	16
5.1	Zusammenzug Investitionsrechnung nach funktionaler Gliederung (1-stellige Kontenstufe)	16
6	Eigenkapitalnachweis	16
7	Antrag des Gemeinderates	17
8	Genehmigung Budget	18
9	Erfolgsrechnung nach Sachgruppe	19
10	Erfolgsrechnung nach Funktion	35
11	Investitionsrechnung nach Sachgruppe	64
12	Investitionsrechnung nach Funktion	66

## 0 Auf einen Blick

Der **Gesamthaushalt** schliesst mit einem **Aufwandüberschuss** von **CHF 628'950.00** ab.

Nach der Entnahme von CHF 591'000.00 aus dem Fonds SF baulicher Unterhalt Verwaltungsvermögen und Entnahme aus dem Fonds SF Werterhalt Investitionen Verwaltungsvermögen von CHF 532'600.00 sowie der Entnahme aus dem Fonds SF Werterhalt Finanzliegenschaften von CHF 92'400.00 schliesst der **Allgemeine Haushalt** mit einem **Aufwandüberschuss** von **CHF 113'550.00** ab.

Die gebührenfinanzierten **Spezialfinanzierungen** schliessen mit einem **Aufwandüberschuss** von **CHF 515'400.00** ab.

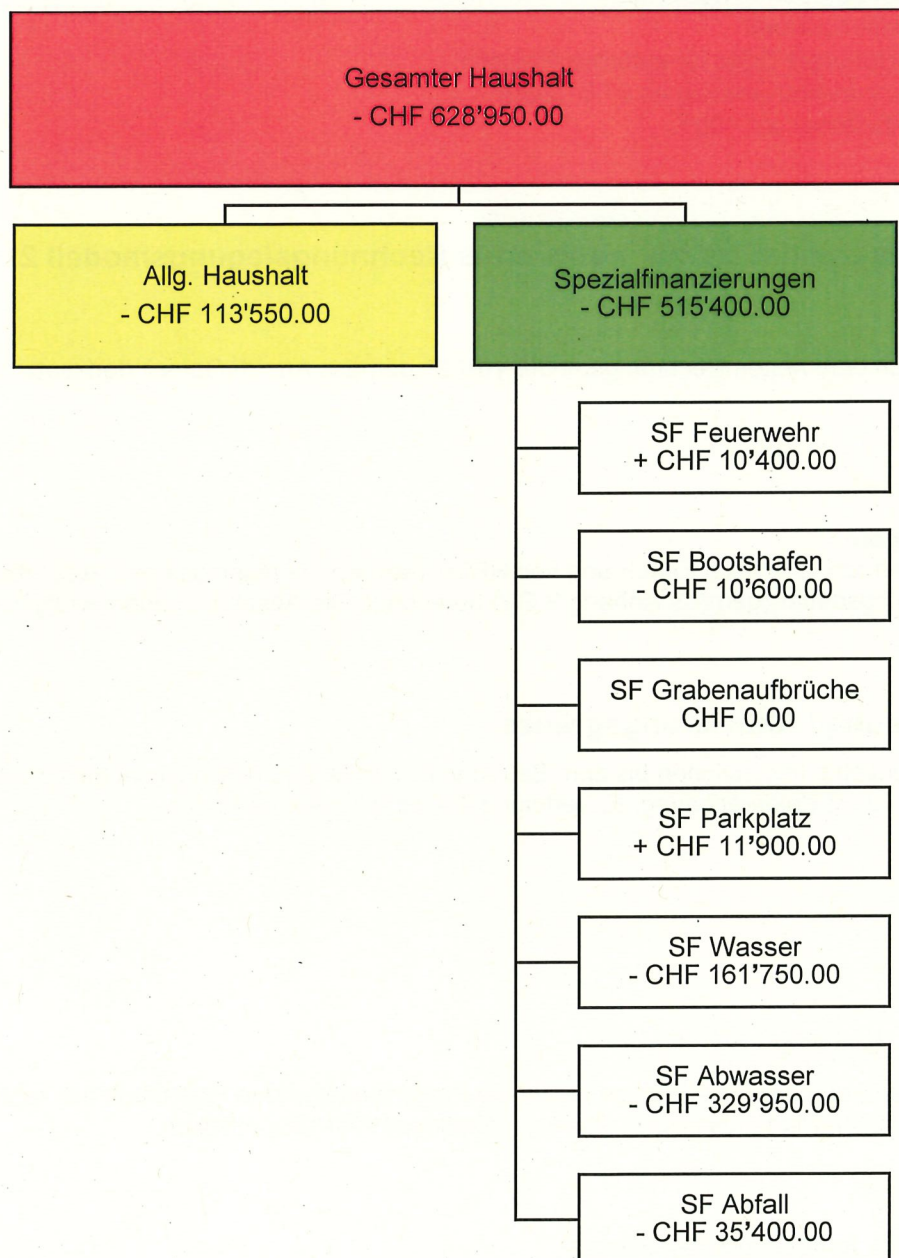

### Geplante Steueranlage

Das Budget für das Jahr 2026 basiert auf einer Steueranlage von 1.55 Einheiten.

### Investitionen 2026

Das Investitionsbudget sieht verschiedene kleinere und grössere Investitionen vor. Hier werden die drei grössten Investitionen des allgemeinen Haushaltes abgebildet:

• Schulhaus Eichbühl, Innensanierung	CHF	2'160'000.00
• Sportanlage OSH, Neubau Mehrzweckgebäude	CHF	584'000.00
• Schlüsselacker, Sanierung Strassen	CHF	220'000.00

**Bilanzüberschuss (Eigenkapital allg. Haushalt)**

Bilanzüberschuss per 01.01.2025	CHF	10'314'757.36
Voraussichtliches Ergebnis der Jahresrechnung 2025	CHF	-1'091'320.00
Voraussichtlicher Bilanzüberschuss per 31.12.2025	CHF	9'223'437.36
Ergebnis Budget 2026	CHF	-113'550.00
Auflösung zusätzliche Abschreibungen gemäss Änderung Gemeindeverordnung	CHF	+1'492'895.38
Voraussichtlicher Bilanzüberschuss per 31.12.2026	CHF	10'602'782.74

**Besonderes im Budgetjahr 2026**

- Sanierung Schulhaus Eichbühl
- Neubau Mehrzweckgebäude Sportanlage OSH
- Neue Organisation Schulsozialarbeit
- Allgemeine Verwaltung Honorare Dritte für externes Personal
- Auswirkungen neue Gemeindeverordnung ab 01.01.2026
- Erhöhung Einlagesatz Abwasser auf 100%

**1 Rechnungslegungsgrundsätze Harmonisiertes Rechnungslegungsmodell 2****1.1 Allgemeines**

Das Budget 2026 wurde nach dem neuen Rechnungsmodell HRM2, gemäss Art. 70 Gemeindegesetz (BSG 170.11), erstellt.

**1.2 Abschreibungen****Neues Verwaltungsvermögen**

Auf den neuen Vermögenswerten, d.h. nach Einführung von HRM2, werden die planmässigen Abschreibungen nach Anlagekategorien und Nutzungsdauer (gemäss Anhang 2 GV) berechnet. Die Abschreibungen erfolgen linear nach Nutzungsdauer.

**1.3 Investitionsrechnung / Aktivierungsgrenze**

Der Gemeinderat belastet einzelne Investitionen bis zum Betrag von CHF 50'000.00 (maximal bis zur Aktivierungsgrenze gemäss Art. 79a GV) der Erfolgsrechnung. Er verfolgt dabei eine konstante Praxis.

**2 Erläuterungen****2.1 Allgemeines**Grundlagen, Steueranlagen, Gebühren

Die Grundlage für die Budgetierung der Fiskalerträge bilden die Prognosedaten und Statistiken der kantonalen Steuerverwaltung, der kantonalen Planungsgruppe sowie gemeindespezifische Statistiken.

Gemeindesteueranlage	1.55	
Liegenschaftssteuer	0.8 ‰ des amtlichen Wertes	
Feuerwehrpflichtersatz	30% der einfachen Steuer	mindestens CHF 50.00 maximal CHF 450.00
Wassergebühr	Grundgebühr kleine Wohnung (bis 2.5 Z.)	CHF 80.00/Jahr
	Grundgebühr grosse Wohnung (ab 3 Z.)	CHF 100.00/Jahr
	Grundgebühr Einfamilienhaus	CHF 125.00/Jahr
	Verbrauchsgebühr pro m <sup>3</sup>	CHF 1.40
Löschgebühr für nicht angeschlossene Liegenschaften		CHF 5.00 pro m <sup>3</sup> umbauten Raum



Abwassergebühr	Grundgebühr kleine Wohnung (bis 2.5 Z.)	CHF	60.00/Jahr
	Grundgebühr grosse Wohnung (ab 3 Z.)	CHF	80.00/Jahr
	Grundgebühr Einfamilienhaus	CHF	100.00/Jahr
	Gewerbe pro LU	CHF	2.50/pro LU
	Verbrauchsgebühr pro m <sup>3</sup>	CHF	1.80
Abfallgebühr	Grundgebühr kleine Wohnung (bis 2.5 Z.)	CHF	75.00/Jahr
	Grundgebühr grosse Wohnung (ab 3 Z.)	CHF	120.00/Jahr
	Grundgebühr Kleingewerbe 1-2 ½ Räume	CHF	80.00/Jahr
	Grundgebühr Kleingewerbe ab 3 Räume	CHF	120.00/Jahr
	Gewerbe gewichtsabhängig	CHF	0.65/pro kg
Hundetaxe	pro Jahr	CHF	80.00

## 2.2 Erfolgsrechnung

### Erläuterung zum Aufwand der Erfolgsrechnung

#### Personalaufwand

SG		Budget 2026	Budget 2025	Rechnung 2024
30	Personalaufwand	4'176'850.00	4'093'850.00	3'440'193.00

Der Personalaufwand steigt gegenüber dem Budget 2025 um CHF 83'000.00. Eine Teuerung ist eingerechnet. Ebenso wurde von einer Vollbesetzung sämtlicher Stellen ausgegangen. Die angekündigte Verdoppelung der Krankentaggeldversicherung wurde berücksichtigt (+ CHF 30'800.00).

#### Sachaufwand

SG		Budget 2026	Budget 2025	Rechnung 2024
31	Sach- und übriger Betriebsaufwand	5'414'630.00	5'785'500.00	4'255'373.09

Der Sach- und übrige Betriebsaufwand sinkt gegenüber dem Vorjahr um CHF 370'870.00.

Bei den Anschaffungen Maschinen, Geräte, Fahrzeug sind Mehrkosten von CHF 113'550.00 zu verzeichnen, welche hauptsächlich bei den Schulliegenschaften und Park- und Freizeitanlagen entstehen. Beim Unterhalt Hochbauten, Gebäude besteht gegenüber dem Budget 2025 ein Minderaufwand von CHF 579'950.00. Der Unterhaltsanteil des Strandbades Hünegg entfällt, demgegenüber wird der Unterhaltsanteil der Sanierung Eichbühl (Ausführungsanteil 2026) berücksichtigt. Generell sind weniger grössere Unterhaltsarbeiten an den Liegenschaften vorgesehen. Für das Kindergartenprovisorium Chartreuse entstehen bei den übrigen Mieten Mehrkosten für die Miete des Containers von CHF 40'800.00.

#### Abschreibungen

SG		Budget 2026	Budget 2025	Rechnung 2024
33	Abschreibungen Verwaltungsvermögen	789'570.00	840'570.00	687'899.16

Grundsätzliche steigen mit der Realisierung und Inbetriebnahme der neuen Investitionsprojekte nach HRM2 die jährlichen Abschreibungen kontinuierlich an. Aufgrund der ab 1.1.2026 überarbeiteten kantonalen Gemeindeverordnung gelten z.B. für Schulhäuser neu eine Nutzungsdauer von 33 1/3 Jahren und nicht mehr 25 Jahren. Die Abschreibungen wurden nach der Variante «Abschreibung Restbuchwert über Restnutzungsdauer» berechnet.

Gegenüber dem Budget 2025 sinkt der Abschreibungsaufwand um CHF 51'000.00. Dies aufgrund der verlängerten Nutzungsdauer bei Schulliegenschaften, Verzögerungen bei der Realisierung von geplanten Projekten sowie generelle Überprüfung und Priorisierung der anstehenden Investitionen.

Die Abschreibungen der Schulanlage Friedbühl sind in der Sachgruppe 36 Transferaufwand, unter Abschreibungen Investitionsbeiträge, enthalten.

Finanzaufwand

SG		Budget 2026	Budget 2025	Rechnung 2024
34	Finanzaufwand	302'250.00	418'050.00	265'585.35

Gegenüber dem Vorjahresbudget sinkt der Finanzaufwand um CHF 115'800.00. Hauptgründe sind die Verschiebung geplanter Investitionen auf später sowie Priorisierung der Projekte auf die vorhandenen personellen und finanziellen Ressourcen. Es wird nicht mit einer zusätzlichen Fremdmittelaufnahme gerechnet, was sich auf die Verzinsung der langfristigen Finanzverbindlichkeiten auswirkt.

Einlagen in Fonds und Spezialfinanzierungen

SG		Budget 2026	Budget 2025	Rechnung 2024
35	Einlagen in Fonds + Spez.finanz.	975'150.00	866'650.00	840'981.35

Die Einlagen in Fonds- + Spezialfinanzierungen steigen im Vergleich zum Budget 2025 um CHF 108'500.00. Bei der Spezialfinanzierung Abwasser ist für die Einlage in die SF Werterhalt eine Erhöhung des Einlagesatzes von 80% auf 100% enthalten, weil in Zukunft grosser Investitionsbedarf besteht.

Transferaufwand

SG		Budget 2026	Budget 2025	Rechnung 2024
36	Transferaufwand	13'820'900.00	14'367'300.00	12'940'731.27

Der Transferaufwand ist gegenüber dem Vorjahresbudget um CHF 546'400.00 tiefer. Ein Grund ist die längere Nutzungsdauer von 33 1/3 Jahren, welche sich für die Berechnung der Abschreibungen der Schulhäuser auswirkt. Die planmässigen Abschreibungen der Investitionsbeiträge des Neubaus der Schulanlage Friedbühl betragen CHF 727'700.00. Ein Anteil von CHF 532'600.00 dieser Abschreibungen werden aus der Vorfinanzierung «Spezialfinanzierung Werterhalt Investitionen Verwaltungsvermögen» entnommen. Zudem ging man im Budget 2025 noch davon aus, dass das Schulhaus Friedbühl zeitnah vom Schulverband in das Eigentum der Gemeinden Oberhofen und Hilterfingen übergehen würde.

Ausserordentlicher Aufwand

SG		Budget 2026	Budget 2025	Rechnung 2024
38	Ausserordentlicher Aufwand	0.00	0.00	3'726'177.29

Im Budget 2026 ist kein ausserordentlicher Aufwand budgetiert.

Im Rechnungsjahr 2024 wurden CHF 387'076.46 in die Spezialfinanzierung Werterhalt Investitionen Verwaltungsvermögen und 3 Mio. in die Spezialfinanzierung WE baulicher Unterhalt Verwaltungsvermögen eingelegt sowie zusätzliche Abschreibungen von CHF 339'100.83 vorgenommen.

Interne Verrechnungen

SG		Budget 2026	Budget 2025	Rechnung 2024
39	Interne Verrechnungen	337'600.00	333'500.00	337'197.45

Die internen Verrechnungen bewegen sich im ähnlichen Rahmen wie in den Vorjahren.

**Erläuterung zum Ertrag der Erfolgsrechnung**Fiskalertrag

SG		Budget 2026	Budget 2025	Rechnung 2024
40	Fiskalertrag	15'920'750.00	13'672'800.00	16'753'487.05

Die Grundlage für die Budgetierung der Fiskalerträge bilden die Prognosedaten und Statistiken der kantonalen Steuerverwaltung und der kantonalen Planungsgruppe.

Das Budget 2026 basiert auf einer Steueranlage von 1.55 Einheiten bei den Natürlichen Personen und den Juristischen Personen.

Die Gewinnsteuern der Juristischen Personen, die Vermögensgewinnsteuern, die Erbschafts- und Schenkungssteuern, Lotteriegewinnsteuern sowie der Eingang abgeschriebener Steuern sind kaum berechenbar. Es wird wieder auf Durchschnittswerte abgestellt.

Gegenüber dem Budget 2025 ist der Fiskalertrag insgesamt um CHF 2'247'950.00 höher. Der Hauptgrund liegt bei den Einkommenssteuern der natürlichen Personen mit einem Plus von CHF 1'991'100.00.

#### Regalien und Konzessionen

SG		Budget 2026	Budget 2025	Rechnung 2024
41	Regalien und Konzessionen	5'350.00	5'350.00	5'218.95

Im Vergleich zum Budget 2025 verzeichnen die «Regalien und Konzessionen» keine Veränderung.

#### Entgelte

SG		Budget 2026	Budget 2025	Rechnung 2024
42	Entgelte	2'887'300.00	2'949'650.00	3'708'613.11

Insgesamt sinken die Entgelte gegenüber dem Budget 2025 um CHF 62'350.00. Die Verbrauchsgebühren wurden analog dem Rechnungsergebnis 2024 budgetiert.

#### Finanzertrag

SG		Budget 2026	Budget 2025	Rechnung 2024
44	Finanzertrag	465'850.00	600'450.00	958'460.34

Der Finanzertrag sinkt gegenüber dem Vorjahresbudget um CHF 134'600.00.

Mit dem Bauprojekt Ringstrasse 6 sollte im Jahr 2026 definitiv gestartet werden, was Mietzinsausfälle zur Folge hat. Zudem ist keine interne Verzinsung vorgesehen.

#### Entnahmen aus Fonds + Spezialfinanzierungen

SG		Budget 2026	Budget 2025	Rechnung 2024
45	Entnahmen Fonds + Spez. Finanz.	574'450.00	729'650.00	319'361.96

Die Entnahmen sinken um CHF 155'200.00 und sind mit tieferen Entnahmen aus den SF Werterhalt Wasser und Abwasser begründet.

#### Transferertrag

SG		Budget 2026	Budget 2025	Rechnung 2024
46	Transferertrag	3'061'500.00	3'458'700.00	3'195'801.46

Der Transferertrag sinkt um CHF 397'200.00, hauptsächlich da im Budget 2025 mit einem Verkauf der Schulanlage Friedbühl vom Schulverband an die beiden Gemeinden Oberhofen und Hilterfingen gerechnet wurde und somit Hilterfingen anteilmässig 65% der Infrastrukturgebühren erhalten hätte.

Ausserordentlicher Ertrag

SG		Budget 2026	Budget 2025	Rechnung 2024
48	Ausserordentlicher Ertrag	1'935'200.00	3'542'450.00	1'618'773.02

Im Vergleich zum Vorjahresbudget sinkt der ausserordentliche Ertrag um CHF 1'607'250.00. Es sind weniger hohe Entnahmen aus den Spezialfinanzierungen WE baul. Unterhalt Verwaltungsvermögen und WE Investitionen Verwaltungsvermögen sowie WE Finanzvermögen, vorgesehen.

Interne Verrechnungen

SG		Budget 2026	Budget 2025	Rechnung 2024
49	Interne Verrechnungen	337'600.00	333'500.00	337'197.45

Die internen Verrechnungen bewegen sich im ähnlichen Rahmen wie in den Vorjahren.

**2.3 Investitionen****Erläuterungen zum Investitionsprogramm**

In der Investitionsrechnung werden jene Ausgaben und Einnahmen erfasst, die Vermögenswerte mit mehrjähriger Nutzungsdauer schaffen. Das Budget der Investitionsrechnung ist ein Führungs- und Planungsinstrument der Behörden und wird vom Gemeinderat beschlossen. Unabhängig von der Budgetierung bedarf es für die Auslösung der Investitionsausgaben die Genehmigung durch das zuständige Organ.

Folgende Investitionen sind im **allgemeinen Haushalt** (netto) im Jahr 2026 vorgesehen:

- Gemeindehaus; Innensanierung/Sicherheit	CHF	50'000.00	
- Schulhaus Eichbühl; Innensanierung	CHF	2'160'000.00	
- Schulanlage OSH; Gesamtsanierung inkl. Heizung (Planung)	CHF	150'000.00	
- Schulanlage OSH; Lehrerzimmer Sanierung	CHF	170'000.00	
- Uferweg Seegarten SFG	CHF	100'000.00	
- Sportanlage OSH; Neubau Mehrzweckgebäude	CHF	584'000.00	
- Gewerbezentrum; Erschliessungsanlagen	CHF	100'000.00	
- Kelliweg Hünibach; Sanierung 3. Etappe	CHF	162'000.00	
- Schlüsselackerweg; Sanierung Strassen	CHF	220'000.00	
- Ersatz Ladog Fahrzeug	CHF	167'000.00	
<b>Total allg. Haushalt</b>	<b>CHF</b>	<b>3'863'000.00</b>	

Folgende Investitionen sind in den **gebührenfinanzierten Bereichen** (netto) im Jahr 2026 vorgesehen:

Spezialfinanzierung Wasserversorgung

- Schlüsselackerweg; San WL Wasser	CHF	270'000.00	
- Rainweg; Teilersatz WL (Höheweg-Buchenweg)	CHF	140'000.00	CHF 410'000.00

Spezialfinanzierung Abwasserentsorgung

- Ländtematte; Neubau Regenb. (Entlastung ARA Hauptkanal)	CHF	20'000.00	
- Benatzkyweg; Entlastung Regenwasserkanalisation	CHF	250'000.00	
- Schlüsselackerweg; San. WL Abwasser	CHF	530'000.00	
- Investitionsbeiträge ARA Region Thunersee 26	CHF	163'000.00	CHF 963'000.00

**Total Investitionen gebührenfinanzierter Bereich**

**CHF 1'373'000.00**



### 3 Ergebnis

#### 3.1 Übersicht Gesamtergebnis Gemeinde

##### Erfolgsrechnung

	Budget 2026	Budget 2025	Rechnung 2024
<b>Erfolgsrechnung</b>			
Betrieblicher Aufwand	25'177'100.00	25'953'870.00	22'165'177.87
Betrieblicher Ertrag	22'449'350.00	20'816'150.00	23'982'482.53
Ergebnis aus betrieblicher Tätigkeit	-2'727'750.00	-5'137'720.00	1'817'304.66
Finanzaufwand	302'250.00	418'050.00	265'585.35
Finanzertrag	465'850.00	600'450.00	958'460.34
Ergebnis aus Finanzierung	163'600.00	182'400.00	692'874.99
Operatives Ergebnis	-2'564'150.00	-4'955'320.00	2'510'179.65
Ausserordentlicher Aufwand	0.00	0.00	3'726'177.29
Ausserordentlicher Ertrag	1'935'200.00	3'542'450.00	1'618'773.02
Ausserordentliches Ergebnis	1'935'200.00	3'542'450.00	-2'107'404.27
<b>Gesamtergebnis Erfolgsrechnung</b>	<b>-628'950.00</b>	<b>-1'412'870.00</b>	<b>402'775.38</b>

##### Investitionsrechnung

	Budget 2026	Budget 2025	Rechnung 2024
<b>Investitionsrechnung</b>			
Investitionsausgaben	5'236'000.00	7'423'100.00	6'411'088.16
Investitionseinnahmen	0.00	0.00	90'706.85
<b>Ergebnis Investitionsrechnung</b>	<b>-5'236'000.00</b>	<b>-7'423'100.00</b>	<b>-6'320'381.31</b>

##### Finanzierungsergebnis

	Budget 2026	Budget 2025	Rechnung 2024
<b>Finanzierungsergebnis</b>			
Gesamtergebnis Erfolgsrechnung	-628'950.00	-1'412'870.00	402'775.38
Abschreibungen Verwaltungsvermögen	789'570.00	840'570.00	687'899.16
Einlagen Fonds u. Spezialfinanzierungen	975'150.00	866'650.00	840'981.35
Entnahmen Fonds u. Spezialfinanzierungen	-574'450.00	-729'650.00	-319'361.96
Wertberichtigungen Darlehen VV	0.00	0.00	0.00
Wertberichtigungen Beteiligungen VV	0.00	0.00	0.00
Abschreibungen Investitionsbeiträge	817'400.00	956'250.00	766'412.10
Einlagen in das Eigenkapital	0.00	0.00	3'726'177.29
Entnahmen aus dem Eigenkapital	-1'935'200.00	-3'542'450.00	-725'298.25
Aufwertung Verwaltungsvermögen	0.00	0.00	0.00
<b>Selbstfinanzierung</b>	<b>-556'480.00</b>	<b>-3'021'500.00</b>	<b>5'379'585.07</b>

	Budget 2026	Budget 2025	Rechnung 2024
<b>Nettoinvestitionen</b>			
Ergebnis Investitionsrechnung	-5'236'000.00	-7'423'100.00	-6'320'381.31
<b>Finanzierungsergebnis</b>	<b>-5'792'480.00</b>	<b>-10'444'600.00</b>	<b>-940'796.24</b>
(+ = Finanzierungsüberschuss / - = Finanzierungsfehlbetrag)			



### 3.2 Ergebnis Allgemeiner Haushalt

	Budget 2026	Budget 2025	Rechnung 2024
<b>Erfolgsrechnung</b>			
Betrieblicher Aufwand	21'279'950.00	21'961'420.00	18'623'505.82
Betrieblicher Ertrag	19'147'300.00	17'290'750.00	20'154'530.60
Ergebnis aus betrieblicher Tätigkeit	-2'132'650.00	-4'670'670.00	1'531'024.78
Finanzaufwand	302'250.00	407'700.00	260'410.85
Finanzertrag	386'150.00	444'600.00	836'790.34
Ergebnis aus Finanzierung	83'900.00	36'900.00	576'379.49
Operatives Ergebnis	-2'048'750.00	-4'633'770.00	2'107'404.27
Ausserordentlicher Aufwand	0.00	0.00	3'726'177.29
Ausserordentlicher Ertrag	1'935'200.00	3'542'450.00	1'618'773.02
Ausserordentliches Ergebnis	1'935'200.00	3'542'450.00	-2'107'404.27
<b>Gesamtergebnis Erfolgsrechnung</b>	<b>-113'550.00</b>	<b>-1'091'320.00</b>	<b>0.00</b>

Für die Gemeinde Hilterfingen wurde im vorliegenden Budget mit einer Steueranlage von 1.55 Einheiten für natürliche und juristische Personen gerechnet.

Gemäss Art. 261 Abs. 1 des Steuergesetzes sowie gestützt auf Art. 2 des kommunalen Reglements über die Liegenschaftssteuer wird der Satz der Liegenschaftssteuer jährlich zusammen mit dem Budget festgesetzt. Das Budget 2026 basiert auf einem Ansatz von 0.8 ‰ des amtlichen Wertes. Der maximal zulässige Ansatz beträgt 1.5 ‰.

Das Ergebnis des allg. Haushaltes sieht einen Aufwandüberschuss von CHF 113'550.00 vor.

### 3.3 Ergebnis Spezialfinanzierung Feuerwehr

	Budget 2026	Budget 2025	Rechnung 2024
<b>Erfolgsrechnung</b>			
Betrieblicher Aufwand	527'100.00	616'550.00	439'842.70
Betrieblicher Ertrag	537'500.00	554'700.00	542'689.45
Ergebnis aus betrieblicher Tätigkeit	10'400.00	-61'850.00	102'846.75
Finanzaufwand	0.00	0.00	0.00
Finanzertrag	0.00	3'750.00	3'359.00
Ergebnis aus Finanzierung	0.00	3'750.00	3'359.00
Operatives Ergebnis	10'400.00	-58'100.00	106'205.75
Ausserordentlicher Aufwand	0.00	0.00	0.00
Ausserordentlicher Ertrag	0.00	0.00	0.00
Ausserordentliches Ergebnis	0.00	0.00	0.00
<b>Gesamtergebnis Erfolgsrechnung</b>	<b>10'400.00</b>	<b>-58'100.00</b>	<b>106'205.75</b>

Der Ertragsüberschuss beträgt CHF 10'400.00. Der Ertragsüberschuss wird in die Spezialfinanzierung Rechnungsausgleich eingelegt (Bestand per 31. Dezember 2024; CHF 827'054.33).



### 3.4 Ergebnis Spezialfinanzierung Bootshafen

	Budget 2026	Budget 2025	Rechnung 2024
<b>Erfolgsrechnung</b>			
Betrieblicher Aufwand	83'300.00	53'550.00	91'890.05
Betrieblicher Ertrag	3'700.00	3'700.00	3'904.75
Ergebnis aus betrieblicher Tätigkeit	-79'600.00	-49'850.00	-87'985.30
Finanzaufwand	0.00	0.00	0.00
Finanzertrag	69'000.00	68'500.00	69'149.00
Ergebnis aus Finanzierung	69'000.00	68'500.00	69'149.00
Operatives Ergebnis	-10'600.00	18'650.00	-18'836.30
Ausserordentlicher Aufwand	0.00	0.00	0.00
Ausserordentlicher Ertrag	0.00	0.00	0.00
Ausserordentliches Ergebnis	0.00	0.00	0.00
<b>Gesamtergebnis Erfolgsrechnung</b>	<b>-10'600.00</b>	<b>18'650.00</b>	<b>-18'836.30</b>

Der Aufwandüberschuss beträgt CHF 10'600.00. Das Defizit wird der Spezialfinanzierung Rechnungsausgleich entnommen (Bestand per 31. Dezember 2024; CHF 463'261.30).

### 3.5 Ergebnis Spezialfinanzierung Instandsetzung + Grabenaufbrüche

	Budget 2026	Budget 2025	Rechnung 2024
<b>Erfolgsrechnung</b>			
Betrieblicher Aufwand	18'000.00	18'000.00	19'900.75
Betrieblicher Ertrag	18'000.00	18'000.00	22'692.40
Ergebnis aus betrieblicher Tätigkeit	0.00	0.00	2'791.65
Finanzaufwand	0.00	0.00	0.00
Finanzertrag	0.00	0.00	0.00
Ergebnis aus Finanzierung	0.00	0.00	0.00
Operatives Ergebnis	0.00	0.00	2'791.65
Ausserordentlicher Aufwand	0.00	0.00	0.00
Ausserordentlicher Ertrag	0.00	0.00	0.00
Ausserordentliches Ergebnis	0.00	0.00	0.00
<b>Gesamtergebnis Erfolgsrechnung</b>	<b>0.00</b>	<b>0.00</b>	<b>2'791.65</b>

Die Spezialfinanzierung schliesst ausgeglichen ab (Bestand per 31. Dezember 2024; CHF 55'865.55).

### 3.6 Ergebnis Spezialfinanzierung Parkplatz

	Budget 2026	Budget 2025	Rechnung 2024
<b>Erfolgsrechnung</b>			
Betrieblicher Aufwand	274'000.00	259'400.00	265'319.59
Betrieblicher Ertrag	285'700.00	282'950.00	278'210.20
Ergebnis aus betrieblicher Tätigkeit	11'700.00	23'550.00	12'890.61
Finanzaufwand	0.00	10'350.00	5'174.50
Finanzertrag	200.00	200.00	185.00
Ergebnis aus Finanzierung	200.00	-10'150.00	-4'989.50
Operatives Ergebnis	11'900.00	13'400.00	7'901.11
Ausserordentlicher Aufwand	0.00	0.00	0.00
Ausserordentlicher Ertrag	0.00	0.00	0.00
Ausserordentliches Ergebnis	0.00	0.00	0.00
<b>Gesamtergebnis Erfolgsrechnung</b>	<b>11'900.00</b>	<b>13'400.00</b>	<b>7'901.11</b>

Der Ertragsüberschuss beträgt CHF 11'900.00. Der Ertragsüberschuss wird in die Spezialfinanzierung Rechnungsausgleich eingelegt (Bestand per 31. Dezember 2024; CHF 976'024.76).

### 3.7 Ergebnis Spezialfinanzierung Wasser

	Budget 2026	Budget 2025	Rechnung 2024
<b>Erfolgsrechnung</b>			
Betrieblicher Aufwand	998'750.00	1'049'650.00	840'666.22
Betrieblicher Ertrag	826'500.00	918'950.00	811'652.98
Ergebnis aus betrieblicher Tätigkeit	-172'250.00	-130'700.00	-29'013.24
Finanzaufwand	0.00	0.00	0.00
Finanzertrag	10'500.00	28'400.00	19'434.50
Ergebnis aus Finanzierung	10'500.00	28'400.00	19'434.50
Operatives Ergebnis	-161'750.00	-102'300.00	-9'578.74
Ausserordentlicher Aufwand	0.00	0.00	0.00
Ausserordentlicher Ertrag	0.00	0.00	0.00
Ausserordentliches Ergebnis	0.00	0.00	0.00
<b>Gesamtergebnis Erfolgsrechnung</b>	<b>-161'750.00</b>	<b>-102'300.00</b>	<b>-9'578.74</b>

Die Gebührenansätze sind unter dem Abschnitt Allgemeines aufgeführt.

Der Aufwandüberschuss beträgt CHF 161'750.00. Das Defizit wird der Spezialfinanzierung Rechnungsausgleich entnommen (Bestand per 31. Dezember 2024; CHF 389'779.71).



### 3.8 Ergebnis Spezialfinanzierung Abwasser

	Budget 2026	Budget 2025	Rechnung 2024
<b>Erfolgsrechnung</b>			
Betrieblicher Aufwand	1'416'800.00	1'398'750.00	1'132'412.61
Betrieblicher Ertrag	1'086'850.00	1'202'100.00	966'614.47
<b>Ergebnis aus betrieblicher Tätigkeit</b>	<b>-329'950.00</b>	<b>-196'650.00</b>	<b>-165'798.14</b>
Finanzaufwand	0.00	0.00	0.00
Finanzertrag	0.00	52'400.00	26'185.50
Ergebnis aus Finanzierung	0.00	52'400.00	26'185.50
<b>Operatives Ergebnis</b>	<b>-329'950.00</b>	<b>-144'250.00</b>	<b>-139'612.64</b>
Ausserordentlicher Aufwand	0.00	0.00	0.00
Ausserordentlicher Ertrag	0.00	0.00	0.00
Ausserordentliches Ergebnis	0.00	0.00	0.00
<b>Gesamtergebnis Erfolgsrechnung</b>	<b>-329'950.00</b>	<b>-144'250.00</b>	<b>-139'612.64</b>

Der Aufwandüberschuss beträgt CHF 329'950.00. Das Defizit wird der Spezialfinanzierung Rechnungsausgleich entnommen (Bestand Rechnungsausgleich per 31. Dezember 2024; CHF 1'798'732.15).

### 3.9 Ergebnis Spezialfinanzierung Abfall

	Budget 2026	Budget 2025	Rechnung 2024
<b>Erfolgsrechnung</b>			
Betrieblicher Aufwand	579'200.00	596'550.00	522'951.88
Betrieblicher Ertrag	543'800.00	545'000.00	550'618.27
<b>Ergebnis aus betrieblicher Tätigkeit</b>	<b>-35'400.00</b>	<b>-51'550.00</b>	<b>27'666.39</b>
Finanzaufwand	0.00	0.00	0.00
Finanzertrag	0.00	2'600.00	1'278.00
Ergebnis aus Finanzierung	0.00	2'600.00	1'278.00
<b>Operatives Ergebnis</b>	<b>-35'400.00</b>	<b>-48'950.00</b>	<b>28'944.39</b>
Ausserordentlicher Aufwand	0.00	0.00	0.00
Ausserordentlicher Ertrag	0.00	0.00	0.00
Ausserordentliches Ergebnis	0.00	0.00	0.00
<b>Gesamtergebnis Erfolgsrechnung</b>	<b>-35'400.00</b>	<b>-48'950.00</b>	<b>28'944.39</b>

Der Aufwandüberschuss beträgt CHF 35'400.00. Das Defizit wird der Spezialfinanzierung Rechnungsausgleich entnommen (Bestand per 31. Dezember 2024; CHF 440'853.05).

## 4 Erfolgsrechnung

### 4.1 Zusammenzug Gliederung nach Sachgruppen Erfolgsrechnung

		Budget 2026		Budget 2025		Rechnung 2024	
		Aufwand	Ertrag	Aufwand	Ertrag	Aufwand	Ertrag
<b>Erfolgsrechnung</b>		<b>25'839'250.00</b>	<b>25'725'700.00</b>	<b>26'737'470.00</b>	<b>25'646'150.00</b>	<b>27'064'941.02</b>	<b>27'064'941.02</b>
<b>Aufwandüberschuss</b>			<b>113'550.00</b>		<b>1'091'320.00</b>		
<b>3</b>	<b>Aufwand</b>	<b>25'816'950.00</b>		<b>26'705'420.00</b>		<b>26'494'137.96</b>	
30	Personalaufwand	4'176'850.00		4'093'850.00		3'440'193.00	
31	Sach- und übriger Betriebsaufwand	5'414'630.00		5'785'500.00		4'255'373.09	
33	Abschreibungen Verwaltungsvermögen	789'570.00		840'570.00		687'899.16	
34	Finanzaufwand	302'250.00		418'050.00		265'585.35	
35	Einlagen in Fonds und Spezialfinanzierungen	975'150.00		866'650.00		840'981.35	
36	Transferaufwand	13'820'900.00		14'367'300.00		12'940'731.27	
38	Ausserordentlicher Aufwand					3'726'177.29	
39	Interne Verrechnungen	337'600.00		333'500.00		337'197.45	
<b>4</b>	<b>Ertrag</b>		<b>25'188'000.00</b>		<b>25'292'550.00</b>		<b>26'896'913.34</b>
40	Fiskalertrag		15'920'750.00		13'672'800.00		16'753'487.05
41	Regalien und Konzessionen		5'350.00		5'350.00		5'218.95
42	Entgelte		2'887'300.00		2'949'650.00		3'708'613.11
44	Finanzertrag		465'850.00		600'450.00		958'460.34
45	Entnahmen Fonds und Spezialfinanzierungen		574'450.00		729'650.00		319'361.96
46	Transferertrag		3'061'500.00		3'458'700.00		3'195'801.46
48	Ausserordentlicher Ertrag		1'935'200.00		3'542'450.00		1'618'773.02
49	Interne Verrechnungen		337'600.00		333'500.00		337'197.45
<b>9</b>	<b>Abschlusskonten</b>	<b>22'300.00</b>	<b>537'700.00</b>	<b>32'050.00</b>	<b>353'600.00</b>	<b>570'803.06</b>	<b>168'027.68</b>
90	Abschluss Erfolgsrechnung	22'300.00	537'700.00	32'050.00	353'600.00	570'803.06	168'027.68

## 4.2 Zusammenzug Erfolgsrechnung nach funktionaler Gliederung (1-stellige Kontenstufe)

	Budget 2026		Budget 2025		Rechnung 2024	
	Aufwand	Ertrag	Aufwand	Ertrag	Aufwand	Ertrag
<b>ERFOLGSRECHNUNG</b>	<b>25'839'250.00</b>	<b>25'725'700.00</b>	<b>26'737'470.00</b>	<b>25'646'150.00</b>	<b>27'064'941.02</b>	<b>27'064'941.02</b>
<b>Aufwandüberschuss</b>		<b>113'550.00</b>		<b>1'091'320.00</b>		
<b>0 Allgemeine Verwaltung</b>	<b>3'621'020.00</b>	<b>627'650.00</b>	<b>3'451'800.00</b>	<b>632'650.00</b>	<b>3'039'862.21</b>	<b>673'844.48</b>
Nettoaufwand		2'993'370.00		2'819'150.00		2'366'017.73
<b>1 Öffentliche Ordnung + Sicherheit, Verteidigung</b>	<b>875'750.00</b>	<b>692'900.00</b>	<b>953'050.00</b>	<b>765'050.00</b>	<b>897'356.48</b>	<b>704'157.00</b>
Nettoaufwand		182'850.00		188'000.00		193'199.48
<b>2 Bildung</b>	<b>7'832'400.00</b>	<b>2'430'750.00</b>	<b>8'935'300.00</b>	<b>2'852'650.00</b>	<b>6'795'942.53</b>	<b>2'520'843.12</b>
Nettoaufwand		5'401'650.00		6'082'650.00		4'275'099.41
<b>3 Kultur, Sport und Freizeit, Kirche</b>	<b>1'213'270.00</b>	<b>199'250.00</b>	<b>1'385'220.00</b>	<b>186'600.00</b>	<b>1'570'388.90</b>	<b>1'762'732.93</b>
Nettoaufwand		1'014'020.00		1'198'620.00		
Nettoertrag					192'344.03	
<b>4 Gesundheit</b>	<b>1'600.00</b>		<b>1'400.00</b>		<b>1'400.00</b>	
Nettoaufwand		1'600.00		1'400.00		1'400.00
<b>5 Soziale Sicherheit</b>	<b>4'174'050.00</b>	<b>97'500.00</b>	<b>4'080'500.00</b>	<b>88'500.00</b>	<b>3'815'857.55</b>	<b>95'002.30</b>
Nettoaufwand		4'076'550.00		3'992'000.00		3'720'855.25
<b>6 Verkehr + Nachrichtenübermittlung</b>	<b>2'350'200.00</b>	<b>556'800.00</b>	<b>2'260'950.00</b>	<b>541'800.00</b>	<b>2'060'543.42</b>	<b>555'971.55</b>
Nettoaufwand		1'793'400.00		1'719'150.00		1'504'571.87
<b>7 Umweltschutz + Raumordnung</b>	<b>3'554'760.00</b>	<b>3'030'550.00</b>	<b>3'576'300.00</b>	<b>3'097'650.00</b>	<b>2'944'557.65</b>	<b>2'624'070.05</b>
Nettoaufwand		524'210.00		478'650.00		320'487.60
<b>8 Volkswirtschaft</b>	<b>48'150.00</b>		<b>40'650.00</b>		<b>39'738.00</b>	<b>576.65</b>
Nettoaufwand		48'150.00		40'650.00		39'161.35
<b>9 Finanzen und Steuern</b>	<b>2'168'050.00</b>	<b>18'090'300.00</b>	<b>2'052'300.00</b>	<b>17'481'250.00</b>	<b>5'899'294.28</b>	<b>18'127'742.94</b>
Nettoertrag	15'922'250.00		15'428'950.00		12'228'448.66	

## 5 Investitionsrechnung

### 5.1 Zusammenzug Investitionsrechnung nach funktionaler Gliederung (1-stellige Kontenstufe)

	Budget 2026		Budget 2025		Rechnung 2024	
	Ausgaben	Einnahmen	Ausgaben	Einnahmen	Ausgaben	Einnahmen
<b>INVESTITIONSRECHNUNG</b>	<b>5'236'000.00</b>	<b>5'236'000.00</b>	<b>7'423'100.00</b>		<b>6'501'795.01</b>	<b>6'501'795.01</b>
Nettoausgaben				7'423'100.00		
<b>0 Allgemeine Verwaltung</b>	<b>50'000.00</b>		<b>50'000.00</b>			
Nettoausgaben		50'000.00		50'000.00		
<b>1 Öffentliche Ordnung und Sicherheit, Verteidigung</b>			<b>430'000.00</b>		<b>411'625.85</b>	
Nettoausgaben				430'000.00		411'625.85
<b>2 Bildung</b>	<b>2'480'000.00</b>		<b>2'869'000.00</b>		<b>3'695'039.25</b>	<b>38'790.00</b>
Nettoausgaben		2'480'000.00		2'869'000.00		3'656'249.25
<b>3 Kultur, Sport und Freizeit, Kirche</b>	<b>684'000.00</b>		<b>873'400.00</b>		<b>66'349.20</b>	<b>39'000.00</b>
Nettoausgaben		684'000.00		873'400.00		27'349.20
<b>6 Verkehr und Nachrichtenübermittlung</b>	<b>649'000.00</b>		<b>1'100'000.00</b>		<b>286'762.25</b>	
Nettoausgaben		649'000.00		1'100'000.00		286'762.25
<b>7 Umweltschutz und Raumordnung</b>	<b>1'373'000.00</b>		<b>2'100'700.00</b>		<b>1'951'311.61</b>	<b>12'916.85</b>
Nettoausgaben		1'373'000.00		2'100'700.00		1'938'394.76
<b>9 Finanzen und Steuern</b>		<b>5'236'000.00</b>			<b>90'706.85</b>	<b>6'411'088.16</b>
Nettoeinnahmen	5'236'000.00				6'320'381.31	

## 6 Eigenkapitalnachweis

Der Eigenkapitalnachweis zeigt die Ursachen der Veränderung des Eigenkapitals. Das Eigenkapital umfasst mit HRM2 auch die Spezialfinanzierungen sowie die Vorfinanzierungen.

Eigenkapital per 01.01.2025			Veränderungsnachweis		Veränderungsnachweis		Eigenkapital per 31.12.2025		
(in Tausend Franken)			aus Budget laufendes Jahr +/-		aus Budgetjahr +/-		(in Tausend Franken)		
		CHF	2025	CHF	2026	CHF			CHF
29	<b>Eigenkapital</b>	<b>56'239</b>		<b>-4'817</b>		<b>-2'162</b>	29	<b>Eigenkapital</b>	<b>49'261</b>
290	<b>Verpflichtungen (+) bzw. Vorschüsse (-)</b>	<b>4'958</b>		<b>-321</b>		<b>-515</b>	290	<b>Verpflichtungen (+) bzw. Vorschüsse (-)</b>	<b>4'122</b>
29000.00	SF Feuerwehr zweiseitig RA	827		-58		10	29000.00	SF Feuerwehr zweiseitig RA	779
29001.00	SF Wasserversorgung RA	390		-102		-162	29001.00	SF Wasserversorgung RA	126
29002.00	SF Abwasserentsorgung RA	1'798		-144		-330	29002.00	SF Abwasserentsorgung RA	1'324
29003.00	SF Abfall RA	441		-49		-35	29003.00	SF Abfall RA	357
29006.00	SF Bootshafen RA	463		19		-10	29006.00	SF Bootshafen RA	472
29007.00	SF Parkplatzbew. RA	976		13		12	29007.00	SF Parkplatzbew. RA	1'001
29008.00	SF Grabenaufbrüche RA	56		0		0	29008.00	SF Grabenaufbrüche RA	56
29009.00	SF Mehrwertabschöpfung RA	7		0		0	29009.00	SF Mehrwertabschöpfung RA	7
293	<b>Vorfinanzierungen</b>	<b>34'235</b>		<b>-2'686</b>		<b>-815</b>	293	<b>Vorfinanzierungen</b>	<b>30'734</b>
29301.00	Wasserversorgung WE	5'130	Einlage	332	Einlage	334	29301.00	Wasserversorgung WE	5'324
			Entnahme	-269	Entnahme	-204			
29302.00	Abwasserentsorgung WE	8'129	Einlage	535	Einlage	641	29302.00	Abwasserentsorgung WE	8'473
			Entnahme	-461	Entnahme	-371			
29305.00	SF WE Liegenschaftsunterhalt FV	4'694		-32		-92	29305.00	SF WE Liegenschaftsunterhalt FV	4'571
29305.02	WE baul. Unterhalt VV	9'282		-1'907		-591	29305.02	WE baul. Unterhalt VV	6'784
29305.03	SF WE Investitionen VV	7'000		-884		-533	29305.03	SF WE Investitionen VV	5'583
294	<b>Reserven</b>	<b>1'493</b>		<b>0</b>		<b>-1'493</b>	294	<b>Reserven</b>	<b>0</b>
29400.01	Zusätzliche Abschreibungen	1'493		0		-1'493	29400.01	Zusätzliche Abschreibungen	0
296	<b>Neubewertungsreserve Finanzvermögen</b>	<b>5'239</b>		<b>-719</b>		<b>-719</b>	296	<b>Neubewertungsreserve Finanzvermögen</b>	<b>3'801</b>
29600.00	Neubewertungsreserve gesamt	4'315		-719		-719		Neubewertungsreserve gesamt	2'877
29601.01	Schwankungsreserve	924		0		0	29601.01	Schwankungsreserve	924
299	<b>Bilanzüberschuss/-Fehlbetrag</b>	<b>10'315</b>	Jahresergebnis Überschuss (+) Defizit (-)	<b>-1091.3</b>	(+) 2026 Auflösung zus. Abschreib.	<b>1'379</b>	299	<b>Bilanzüberschuss/-Fehlbetrag</b>	<b>10'603</b>



## 7 Antrag des Gemeinderates

- a) Genehmigung Steueranlage von 1.55 Einheiten für die Gemeindesteuern
- b) Genehmigung Steueranlage von 0.8 ‰ für die Liegenschaftssteuern
- c) Genehmigung Budget 2026 bestehend aus:

		Aufwand	Ertrag
Gesamthaushalt	CHF	25'479'350.00	24'850'400.00
Aufwandüberschuss	CHF		628'950.00
Allgemeiner Haushalt	CHF	21'582'200.00	21'468'650.00
Aufwandüberschuss	CHF		-113'550.00
SF Feuerwehr	CHF	527'100.00	537'500.00
Ertragsüberschuss	CHF	10'400.00	
SF Bootshafen	CHF	83'300.00	72'700.00
Aufwandüberschuss	CHF		10'600.00
SF Instandsetzung/Grabenaufl.	CHF	18'000.00	18'000.00
Ausgeglichen	CHF		
SF Parkplatzbewirtschaftung	CHF	274'000.00	285'900.00
Ertragsüberschuss	CHF	11'900.00	
SF Wasser	CHF	998'750.00	837'000.00
Aufwandüberschuss	CHF		161'750.00
SF Abwasser	CHF	1'416'800.00	1'086'850.00
Aufwandüberschuss	CHF		329'950.00
SF Abfall	CHF	579'200.00	543'800.00
Aufwandüberschuss	CHF		35'400.00

Der Gemeindeversammlung wird beantragt, das Budget zu genehmigen.

Hilterfingen, 1. September 2025

Einwohnergemeinde Hilterfingen

Martin Christen  
Gemeindepräsident

Jürg Arn  
Gemeindeschreiber

Brigitte Bähler  
Finanzverwalterin

## 8 Genehmigung Budget

Das beschlussfassende Organ der Einwohnergemeinde Hilterfingen hat das Budget 2026 am 19. November 2025 gemäss dem vorstehenden Antrag des Gemeinderates genehmigt.

Hilterfingen, 24. November 2025

Einwohnergemeinde Hilterfingen

Martin Christen  
Gemeindepräsident

Jürg Arn  
Gemeindeschreiber

## Erfolgsrechnung nach Sachgruppe

		Aufwand	Budget 2026 Ertrag	Aufwand	Budget 2025 Ertrag	Aufwand	Rechnung 2024 Ertrag
	<b>Erfolgsrechnung</b>	<b>25'839'250.00</b>	<b>25'725'700.00</b>	<b>26'737'470.00</b>	<b>25'646'150.00</b>	<b>27'064'941.02</b>	<b>27'064'941.02</b>
	Aufwandüberschuss		113'550.00		1'091'320.00		
<b>3</b>	<b>Aufwand</b>	<b>25'816'950.00</b>		<b>26'705'420.00</b>		<b>26'494'137.96</b>	
<b>30</b>	<b>Personalaufwand</b>	<b>4'176'850.00</b>		<b>4'093'850.00</b>		<b>3'440'193.00</b>	
<b>300</b>	<b>Behörden und Kommissionen</b>	<b>239'270.00</b>		<b>281'050.00</b>		<b>219'254.80</b>	
<b>3000</b>	<b>Löhne, Tag- und Sitzungsgelder an Behörden und Kom..</b>	<b>239'270.00</b>		<b>281'050.00</b>		<b>219'254.80</b>	
3000.01	Löhne, Tag- + Sitzungsgelder Behörden/Komm.	239'270.00		281'050.00		219'254.80	
<b>301</b>	<b>Löhne des Verwaltungs- und Betriebspersonals</b>	<b>2'867'350.00</b>		<b>2'785'500.00</b>		<b>2'452'084.35</b>	
<b>3010</b>	<b>Löhne des Verwaltungs- und Betriebspersonals</b>	<b>2'867'350.00</b>		<b>2'785'500.00</b>		<b>2'452'084.35</b>	
3010.01	Löhne	2'790'350.00		2'700'500.00		2'402'652.20	
3010.07	Soldzahlungen	77'000.00		85'000.00		101'235.00	
3010.09	Versicherungstaggelder					-51'802.85	
<b>305</b>	<b>Arbeitgeberbeiträge</b>	<b>930'050.00</b>		<b>888'200.00</b>		<b>664'936.85</b>	
<b>3050</b>	<b>AG-Beiträge AHV, IV, EO, ALV, Verwaltungskosten</b>	<b>196'800.00</b>		<b>187'550.00</b>		<b>168'645.05</b>	
3050.01	Sozialversicherungsbeiträge	196'800.00		187'550.00		168'645.05	
<b>3052</b>	<b>AG-Beiträge an Pensionskassen</b>	<b>598'300.00</b>		<b>600'650.00</b>		<b>407'109.60</b>	
3052.01	Personalversicherungsbeiträge	598'300.00		600'650.00		407'109.60	
<b>3053</b>	<b>AG-Beiträge an Unfallversicherungen</b>	<b>30'350.00</b>		<b>27'000.00</b>		<b>26'107.25</b>	
3053.01	Unfallversicherungsbeiträge	30'350.00		27'000.00		26'107.25	
<b>3054</b>	<b>AG-Beiträge an Familienausgleichskasse</b>	<b>44'150.00</b>		<b>43'350.00</b>		<b>38'493.50</b>	
3054.01	Familienausgleichskassenbeiträge	44'150.00		43'350.00		38'493.50	
<b>3055</b>	<b>AG-Beiträge an Krankentaggeldversicherung</b>	<b>60'450.00</b>		<b>29'650.00</b>		<b>24'581.45</b>	
3055.01	Krankentaggeldversicherungsbeiträge	60'450.00		29'650.00		24'581.45	
<b>309</b>	<b>Übriger Personalaufwand</b>	<b>140'180.00</b>		<b>139'100.00</b>		<b>103'917.00</b>	
<b>3090</b>	<b>Aus- und Weiterbildung des Personals</b>	<b>102'850.00</b>		<b>97'450.00</b>		<b>68'726.30</b>	

## Erfolgsrechnung nach Sachgruppe

		Budget 2026		Budget 2025		Rechnung 2024	
		Aufwand	Ertrag	Aufwand	Ertrag	Aufwand	Ertrag
3090.01	Weiterbildung	90'100.00		84'700.00		61'516.20	
3090.02	Ausbildung Lernende	12'750.00		12'750.00		7'210.10	
<b>3091</b>	<b>Personalwerbung</b>	<b>20'000.00</b>		<b>23'000.00</b>		<b>19'022.85</b>	
3091.01	Personalwerbung	20'000.00		23'000.00		19'022.85	
<b>3099</b>	<b>Übriger Personalaufwand</b>	<b>17'330.00</b>		<b>18'650.00</b>		<b>16'167.85</b>	
3099.01	Personalaufwendungen	17'330.00		18'650.00		16'167.85	
<b>31</b>	<b>Sach- und übriger Betriebsaufwand</b>	<b>5'414'630.00</b>		<b>5'785'500.00</b>		<b>4'255'373.09</b>	
<b>310</b>	<b>Material- und Warenaufwand</b>	<b>226'200.00</b>		<b>222'450.00</b>		<b>160'939.40</b>	
<b>3100</b>	<b>Büromaterial</b>	<b>23'100.00</b>		<b>23'100.00</b>		<b>13'268.20</b>	
3100.01	Büromaterial	23'100.00		23'100.00		13'268.20	
<b>3101</b>	<b>Betriebs-, Verbrauchsmaterial</b>	<b>142'600.00</b>		<b>138'100.00</b>		<b>92'872.00</b>	
3101.01	Betriebs- & Verbrauchsmaterial	133'600.00		129'100.00		88'282.00	
3101.11	Betriebs- & Verbrauchsmat. Staatsstr. 18	4'000.00		4'000.00		2'934.30	
3101.13	Betriebs- & Verbrauchsmat. Hüneggpark	1'000.00		1'000.00		1'000.00	
3101.17	Betriebs- & Verbrauchsmat. Staatsstr. 96	4'000.00		4'000.00		655.70	
<b>3102</b>	<b>Drucksachen, Publikationen</b>	<b>33'200.00</b>		<b>34'100.00</b>		<b>33'900.25</b>	
3102.01	Drucksachen, Publikationen	33'200.00		34'100.00		33'900.25	
<b>3103</b>	<b>Fachliteratur, Zeitschriften</b>	<b>27'300.00</b>		<b>27'150.00</b>		<b>20'898.95</b>	
3103.01	Anschaffung und Miete von Medien	18'000.00		18'000.00		17'985.15	
3103.02	Anschaffungen Sammlung "alt Hilterfingen - Hünibach"	6'000.00		6'000.00		295.65	
3103.04	Fachliteratur, Zeitschriften	3'300.00		3'150.00		2'618.15	
<b>311</b>	<b>Nicht aktivierbare Anlagen</b>	<b>430'150.00</b>		<b>309'250.00</b>		<b>265'612.55</b>	
<b>3110</b>	<b>Büromöbel und Geräte</b>	<b>20'200.00</b>		<b>17'400.00</b>		<b>5'561.30</b>	
3110.01	Anschaffung Büromöbel und Geräte	20'200.00		17'400.00		5'561.30	
<b>3111</b>	<b>Maschinen, Geräte und Fahrzeuge</b>	<b>332'700.00</b>		<b>219'150.00</b>		<b>196'738.15</b>	
3111.01	Anschaffung Maschinen, Geräte, Fahrzeuge	329'700.00		216'150.00		196'738.15	
3111.02	Anschaffung Wasseruhren	3'000.00		3'000.00			
<b>3112</b>	<b>Kleider, Wäsche, Vorhänge</b>	<b>11'100.00</b>		<b>9'550.00</b>		<b>5'008.10</b>	



## Erfolgsrechnung nach Sachgruppe

		Budget 2026		Budget 2025		Rechnung 2024
		Aufwand	Ertrag	Aufwand	Ertrag	Aufwand Ertrag
3112.01	Anschaffung Dienstkleidung, Wäsche, Vorhänge	11'100.00		9'550.00		5'008.10
<b>3113</b>	<b>Hardware</b>	<b>1'000.00</b>		<b>1'000.00</b>		
3113.02	Anschaffungen IT-Geräte	1'000.00		1'000.00		
<b>3118</b>	<b>Immaterielle Anlagen</b>	<b>65'150.00</b>		<b>62'150.00</b>		<b>58'305.00</b>
3118.01	Immaterielle Anlagen (Softwarelizenzkauf)	65'150.00		62'150.00		58'305.00
<b>312</b>	<b>Ver- und Entsorgung Liegenschaften Verwaltungsverm..</b>	<b>405'400.00</b>		<b>408'550.00</b>		<b>364'231.15</b>
<b>3120</b>	<b>Ver- und Entsorgung Liegenschaften Verwaltungsverm..</b>	<b>405'400.00</b>		<b>408'550.00</b>		<b>364'231.15</b>
3120.01	Heiz- & Nebenkosten	102'750.00		95'150.00		87'085.40
3120.03	Strom Strassenbeleuchtung	13'000.00		13'000.00		10'686.70
3120.10	Heiz- & Nebenkosten KG Chartreuse	9'300.00		10'100.00		6'787.80
3120.11	Heiz- & Nebenkosten Staatsstr. 18	26'050.00		26'500.00		22'259.45
3120.12	Heiz- & Nebenkosten Burechgasse 10	14'050.00		13'250.00		15'857.50
3120.17	Heiz- & Nebenkosten Staatsstr. 96	30'300.00		29'800.00		27'383.70
3120.18	Heiz- & Nebenkosten Ringstr. 1 (Zibeler)	15'400.00		13'900.00		9'711.50
3120.20	Heiz- & Nebenkosten OSH	143'200.00		146'700.00		134'224.65
3120.30	Heiz- & Nebenkosten SH Eichbühl	25'750.00		33'750.00		31'640.75
3120.40	Heiz- & Nebenkosten KG Haberzelg	12'900.00		13'900.00		9'887.95
3120.50	Heiz- & Nebenkosten Dorfschulhaus	12'700.00		12'500.00		8'705.75
<b>313</b>	<b>Dienstleistungen und Honorare</b>	<b>1'534'380.00</b>		<b>1'372'050.00</b>		<b>1'622'232.80</b>
<b>3130</b>	<b>Dienstleistungen Dritter</b>	<b>1'018'930.00</b>		<b>970'850.00</b>		<b>997'342.10</b>
3130.01	Dienstleistungen Dritter	809'000.00		768'750.00		800'661.72
3130.02	Telefongebühren, Kommunikation, Porto	55'000.00		57'400.00		48'049.65
3130.06	Post-,Bank-,Betreibungs-, Kommissionsgebühren	9'100.00		6'950.00		8'050.38
3130.09	Rücknahme von Parkkarten	3'000.00		1'200.00		3'370.00
3130.16	Dienstleistungen Dritter, Securitas	35'000.00		33'000.00		34'854.55
3130.17	Generalabonnemente SBB	49'000.00		45'000.00		49'270.15
3130.18	Gratulationen, Empfänge, Jubiläen	22'400.00		22'400.00		17'431.75
3130.27	Mitgliederbeiträge	36'430.00		36'150.00		35'653.90
<b>3132</b>	<b>Honorar, ext. Berater, Gutachter, Fachexperte etc.</b>	<b>227'500.00</b>		<b>106'500.00</b>		<b>379'791.30</b>
3132.01	Honorare Dritter	209'500.00		88'000.00		364'953.80
3132.02	Notariats- und Anwaltskosten, Expertisen etc.	4'000.00		5'000.00		
3132.03	Rechnungsprüfung	14'000.00		13'500.00		14'837.50

## Erfolgsrechnung nach Sachgruppe

		Budget 2026		Budget 2025		Rechnung 2024	
		Aufwand	Ertrag	Aufwand	Ertrag	Aufwand	Ertrag
<b>3133</b>	<b>Informatik-Nutzungsaufwand</b>	<b>174'500.00</b>		<b>181'500.00</b>		<b>142'126.15</b>	
3133.01	Informatik-Nutzungsaufwand	174'500.00		181'500.00		142'126.15	
<b>3134</b>	<b>Sachversicherungsprämien</b>	<b>104'600.00</b>		<b>105'100.00</b>		<b>94'850.40</b>	
3134.01	Haftpflicht- und Sachversicherungen	104'600.00		105'100.00		94'850.40	
<b>3137</b>	<b>Steuern und Abgaben</b>	<b>8'850.00</b>		<b>8'100.00</b>		<b>8'122.85</b>	
3137.01	Motorfahrzeugsteuern, Liegenschaftssteuern	8'850.00		8'100.00		8'122.85	
<b>314</b>	<b>Baulicher Unterhalt und betrieblicher Unterhalt</b>	<b>2'336'300.00</b>		<b>3'026'650.00</b>		<b>1'306'187.07</b>	
<b>3140</b>	<b>Unterhalt an Grundstücken</b>	<b>301'800.00</b>		<b>301'200.00</b>		<b>244'408.10</b>	
3140.01	Unterhalt an Grundstücken	53'500.00		53'500.00		45'309.90	
3140.02	Unterhalt Promenaden und Strandwege	126'700.00		126'700.00		98'689.55	
3140.03	Unterhalt Wald- & Wanderwege	65'700.00		65'100.00		65'387.20	
3140.10	Unterhalt Hüneggpark	55'900.00		55'900.00		35'021.45	
<b>3141</b>	<b>Unterhalt Strassen/Verkehrswege</b>	<b>323'500.00</b>		<b>285'500.00</b>		<b>281'672.42</b>	
3141.01	Unterhalt Strassen/Verkehrswege	323'500.00		285'500.00		281'672.42	
<b>3142</b>	<b>Unterhalt Wasserbau</b>	<b>120'000.00</b>		<b>110'000.00</b>		<b>14'887.10</b>	
3142.01	Unterhalt und Korrekturen	120'000.00		110'000.00		14'887.10	
<b>3143</b>	<b>Unterhalt übrige Tiefbauten</b>	<b>509'000.00</b>		<b>668'000.00</b>		<b>386'802.70</b>	
3143.01	Unterhalt übrige Tiefbauten	262'000.00		267'000.00		287'783.90	
3143.08	Werterhaltender Unterhalt (WE-Fonds-finanziert)	63'000.00		241'000.00		35'720.45	
3143.09	Regenbecken Ländtematte Betriebskosten	4'000.00				4'651.80	
3143.50	ZPA Phase 1+2 (Fr. 814'075.70)	100'000.00		80'000.00		42'013.10	
3143.51	ZPA Phase 3	80'000.00		80'000.00		16'633.45	
<b>3144</b>	<b>Unterhalt Hochbauten, Gebäude</b>	<b>1'082'000.00</b>		<b>1'661'950.00</b>		<b>378'416.75</b>	
3144.01	Unterhalt Liegenschaften	124'900.00		430'850.00		109'722.10	
3144.10	Unterhalt Liegenschaft KG Chartreuse	10'200.00		9'200.00		4'553.60	
3144.11	Unterhalt Liegenschaft Staatsstr. 18	36'100.00		35'800.00		35'179.65	
3144.12	Unterhalt Liegenschaft Burechgasse 10	9'300.00		8'700.00		1'777.35	
3144.17	Unterhalt Liegenschaft Staatsstr. 96	29'500.00		36'200.00		39'585.65	
3144.18	Unterhalt Liegenschaft Zibeler	43'000.00		26'100.00		17'943.65	
3144.20	Unterhalt Liegenschaft OSH Schulhäuser	133'900.00		110'600.00		66'774.40	
3144.21	Unterhalt Liegenschaft OSH Turnhalle	68'400.00		92'100.00		41'014.15	
3144.25	Unterhalt Liegenschaft OSH Umgebung	49'800.00		61'800.00		10'792.55	

## Erfolgsrechnung nach Sachgruppe

		Budget 2026		Budget 2025		Rechnung 2024	
		Aufwand	Ertrag	Aufwand	Ertrag	Aufwand	Ertrag
3144.30	Unterhalt Liegenschaft SH Eichbühl	561'500.00		805'500.00		34'532.20	
3144.40	Unterhalt Liegenschaft KG Haberzelg	6'200.00		18'000.00		6'573.95	
3144.50	Unterhalt Liegenschaft Dorfschulhaus	9'200.00		27'100.00		9'967.50	
<b>315</b>	<b>Unterhalt Mobilien und immaterielle Anlagen</b>	<b>153'750.00</b>		<b>139'050.00</b>		<b>124'455.65</b>	
<b>3150</b>	<b>Unterhalt Büromöbel und Geräte</b>	<b>11'200.00</b>		<b>9'600.00</b>		<b>6'296.60</b>	
3150.01	Unterhalt Mobiliar, Büromöbel & -geräte	11'200.00		9'600.00		6'296.60	
<b>3151</b>	<b>Unterhalt Maschinen, Geräte, Fahrzeuge</b>	<b>86'950.00</b>		<b>82'850.00</b>		<b>81'512.60</b>	
3151.01	Unt. Maschinen, Geräte, Fahrzeuge	86'950.00		82'850.00		81'512.60	
<b>3158</b>	<b>Unterhalt immaterielle Anlagen</b>	<b>55'600.00</b>		<b>46'600.00</b>		<b>36'646.45</b>	
3158.01	Unterhalt und Support Informatik	55'600.00		46'600.00		36'646.45	
<b>316</b>	<b>Mieten, Leasing, Pachten, Benützungsgebühren</b>	<b>113'700.00</b>		<b>73'850.00</b>		<b>59'588.55</b>	
<b>3160</b>	<b>Miete und Pacht Liegenschaften</b>	<b>16'400.00</b>		<b>16'350.00</b>		<b>20'585.90</b>	
3160.01	Miet- und Pachtzinse	8'900.00		8'850.00		13'226.90	
3160.02	Miet- und Pachtzinse Hafen Hünegg AG	7'500.00		7'500.00		7'359.00	
<b>3161</b>	<b>Mieten, Benützungskosten Anlagen</b>	<b>55'500.00</b>		<b>56'500.00</b>		<b>39'002.65</b>	
3161.01	Miet- und Pachtzinse	11'500.00		11'500.00		8'438.10	
3161.02	Miete von Geräten und Maschinen	27'500.00		27'500.00		18'348.60	
3161.03	Copyservice	15'000.00		16'000.00		12'215.95	
3161.10	Miete Geräte und Masch. Hüneggpark	1'500.00		1'500.00			
<b>3169</b>	<b>Übrige Mieten und Benützungskosten</b>	<b>41'800.00</b>		<b>1'000.00</b>			
	übrige Mieten + Benützungskosten	41'800.00		1'000.00			
<b>317</b>	<b>Spesenentschädigungen</b>	<b>36'300.00</b>		<b>29'500.00</b>		<b>25'342.75</b>	
<b>3170</b>	<b>Reisekosten und Spesen</b>	<b>36'300.00</b>		<b>29'500.00</b>		<b>25'342.75</b>	
3170.01	Spesen	23'000.00		16'500.00		11'704.45	
3170.02	Verpflegung	13'300.00		13'000.00		13'638.30	
<b>318</b>	<b>Wertberichtigungen auf Forderungen</b>	<b>82'000.00</b>		<b>111'950.00</b>		<b>252'723.62</b>	
<b>3180</b>	<b>Wertberichtigungen auf Forderungen</b>	<b>12'400.00</b>		<b>42'000.00</b>		<b>192'195.75</b>	
3180.01	Wertberichtigung auf Forderungen	12'400.00		42'000.00		192'195.75	

## Erfolgsrechnung nach Sachgruppe

		Budget 2026		Budget 2025		Rechnung 2024	
		Aufwand	Ertrag	Aufwand	Ertrag	Aufwand	Ertrag
<b>3181</b>	<b>Tatsächliche Forderungsverluste</b>	<b>69'600.00</b>		<b>69'950.00</b>		<b>60'527.87</b>	
3181.01	Tatsächliche Forderungsverluste	1'100.00		950.00		808.18	
3181.02	Forderungsverluste allgemeine Gemeindesteuern	56'700.00		56'200.00		52'905.34	
3181.04	Forderungsverluste Sondersteuern	5'000.00		6'000.00		2'151.20	
3181.05	Forderungsverluste Ersatzabgaben FW	5'200.00		5'200.00		3'026.80	
3181.06	Abschreibungen (Verzugszinsen NESKO)	1'600.00		1'600.00		1'636.35	
<b>319</b>	<b>Verschiedener Betriebsaufwand</b>	<b>96'450.00</b>		<b>92'200.00</b>		<b>74'059.55</b>	
<b>3199</b>	<b>Übriger Betriebsaufwand</b>	<b>96'450.00</b>		<b>92'200.00</b>		<b>74'059.55</b>	
3199.02	Ratskredit Gemeinderat	22'000.00		22'000.00		22'140.10	
3199.03	Ratskredit Gemeinderat Kulturbereich	34'000.00		25'000.00		24'613.95	
3199.04	Gemeindeanlässe	32'850.00		38'850.00		23'836.05	
3199.05	Ratskredit Kommissionen	7'600.00		6'350.00		3'469.45	
<b>33</b>	<b>Abschreibungen Verwaltungsvermögen</b>	<b>789'570.00</b>		<b>840'570.00</b>		<b>687'899.16</b>	
<b>330</b>	<b>Sachanlagen VV</b>	<b>789'570.00</b>		<b>840'570.00</b>		<b>687'899.16</b>	
<b>3300</b>	<b>Planmässige Abschreibungen Sachanlagen</b>	<b>789'570.00</b>		<b>840'570.00</b>		<b>636'545.16</b>	
3300.10	Planm. Abschr. Strassen / Verkehrswege VV	136'600.00		123'700.00		87'134.05	
3300.20	Planm. Abschr. Wasserbau	5'300.00		5'300.00		4'517.00	
3300.30	Planm. Abschreibungen übrige Tiefbauten	239'850.00		227'500.00		169'301.41	
3300.40	Planm. Abschr. Hochbauten VV	286'900.00		313'950.00		244'529.45	
3300.60	Planm. Abschr. Mobilien, Fahrzeug	120'920.00		170'120.00		131'063.25	
<b>3301</b>	<b>Ausserplanmässige Abschreibungen Sachanlagen</b>					<b>51'354.00</b>	
3301.30	Ausserplanmässige Abschreibungen übr. Tiefbauten					49'629.00	
3301.60	Ausserplanmässige Abschreibungen Mobilien					1'725.00	
<b>34</b>	<b>Finanzaufwand</b>	<b>302'250.00</b>		<b>418'050.00</b>		<b>265'585.35</b>	
<b>340</b>	<b>Zinsaufwand</b>	<b>129'000.00</b>		<b>281'450.00</b>		<b>161'943.70</b>	
<b>3406</b>	<b>Verzins. langfr. Finanzverbindlichkeiten</b>	<b>129'000.00</b>		<b>189'000.00</b>		<b>107'441.10</b>	
3406.01	Verzins. langfr. Finanzverbindlichkeiten	129'000.00		189'000.00		107'441.10	
<b>3409</b>	<b>Übrige Passivzinsen</b>			<b>92'450.00</b>		<b>54'502.60</b>	
3409.02	Übrige Passivzinsen			92'450.00		54'502.60	

## Erfolgsrechnung nach Sachgruppe

		Budget 2026		Budget 2025		Rechnung 2024	
		Aufwand	Ertrag	Aufwand	Ertrag	Aufwand	Ertrag
<b>343</b>	<b>Liegenschaftsaufwand Finanzvermögen</b>	<b>154'250.00</b>		<b>90'100.00</b>		<b>77'713.05</b>	
<b>3430</b>	<b>Baulicher Unterhalt Liegenschaften FV</b>	<b>92'400.00</b>		<b>32'400.00</b>		<b>6'091.80</b>	
3430.01	Baul. Unt. Liegenschaften FV	7'000.00		7'000.00			
3430.13	Baul. Unt. FV, Staatsstr. 27A	500.00		500.00			
3430.14	Baul. Unt. FV, Staatsstr. 28	5'500.00		5'500.00			
3430.19	Baul. Unt. FV, Staatsstr. 29	10'900.00		10'900.00		2'705.75	
3430.25	Baul. Unt. FV, Ringstr. 6			2'000.00		261.05	
3430.35	Baul. Unt. FV, Hünibachstr. 118	67'000.00		5'000.00			
3430.36	Baul. Unt. FV, Chartreusestr. 11					3'125.00	
3430.38	Baul. Unt. FV, Bachgasse 9	1'500.00		1'500.00			
<b>3431</b>	<b>Nicht baulicher Unterhalt Liegenschaften FV</b>	<b>4'350.00</b>		<b>3'300.00</b>		<b>3'203.15</b>	
3431.01	Nicht baul. Unterhalt Liegenschaften FV	600.00		600.00			
3431.14	Nicht baul. Unt. FV, Staatsstr. 28	1'400.00		600.00			
3431.19	Nicht baul. Unt. FV, Staatsstr. 29	2'200.00		1'200.00		2'763.05	
3431.25	Nicht baul. Unt. FV, Ringstr. 6			500.00			
3431.35	Nicht baul. Unt. FV, Hünibachstr. 118	150.00		400.00		311.10	
3431.36	Nicht baul. Unt. FV, Chartreusestr. 11					129.00	
<b>3439</b>	<b>Übriger Liegenschaftsaufwand FV</b>	<b>57'500.00</b>		<b>54'400.00</b>		<b>68'418.10</b>	
3439.01	Übr. Liegenschaftsaufwand FV	8'800.00		8'700.00		2'242.75	
3439.12	Übr. Liegenschaftsaufw. FV, Staatsstrasse 27/27 A	550.00		450.00		511.30	
3439.14	Übr. Liegenschaftsaufw. FV, Staatsstr. 28	1'500.00		1'500.00		2'635.90	
3439.19	Übr. Liegenschaftsaufw. FV, Staatsstr. 29	18'300.00		18'550.00		17'413.05	
3439.25	Übr. Liegenschaftsaufw. FV, Ringstr. 6	12'900.00		10'100.00		26'727.45	
3439.35	Übr. Liegenschaftsaufw. FV, Hünibachstr. 118	11'350.00		11'200.00		10'239.65	
3439.36	Übr. Liegenschaftsaufw. FV, Chartreusestr. 11					5'818.20	
3439.38	Übr. Liegenschaftsaufw. FV, Bachgasse 9	4'100.00		3'900.00		2'829.80	
<b>344</b>	<b>Wertberichtigungen Anlagen FV</b>					<b>8'680.00</b>	
<b>3441</b>	<b>Wertberichtigung Sachanlagen FV</b>					<b>8'680.00</b>	
3441.01	Wertberichtigung Liegenschaften FV					8'680.00	
<b>349</b>	<b>Verschiedener Finanzaufwand</b>	<b>19'000.00</b>		<b>46'500.00</b>		<b>17'248.60</b>	
<b>3499</b>	<b>Übriger Finanzaufwand</b>	<b>19'000.00</b>		<b>46'500.00</b>		<b>17'248.60</b>	
3499.00	übriger Finanzaufwand					5.00	



## Erfolgsrechnung nach Sachgruppe

		Budget 2026		Budget 2025		Rechnung 2024	
		Aufwand	Ertrag	Aufwand	Ertrag	Aufwand	Ertrag
3499.01	Verzinsung kurzfristige Finanzverbindlichkeiten	5'000.00		30'000.00		2'853.35	
3499.02	Vergütungszinsen (NESKO)	14'000.00		16'500.00		14'390.25	
<b>35</b>	<b>Einlagen in Fonds und Spezialfinanzierungen</b>	<b>975'150.00</b>		<b>866'650.00</b>		<b>840'981.35</b>	
<b>351</b>	<b>Einlagen in Fonds und Spezialfinanzierung im Eigenka..</b>	<b>975'150.00</b>		<b>866'650.00</b>		<b>840'981.35</b>	
<b>3510</b>	<b>Einlagen in Spezialfinanzierungen Eigenkapital</b>	<b>975'150.00</b>		<b>866'650.00</b>		<b>840'981.35</b>	
3510.10	Einlage SF Werterhalt	825'150.00		754'150.00		649'304.00	
3510.50	Einlage SF Werterhalt aus Anschlussgebühren	150'000.00		112'500.00		191'677.35	
<b>36</b>	<b>Transferaufwand</b>	<b>13'820'900.00</b>		<b>14'367'300.00</b>		<b>12'940'731.27</b>	
<b>361</b>	<b>Entschädigungen an Gemeinwesen</b>	<b>3'606'200.00</b>		<b>3'478'100.00</b>		<b>3'287'271.96</b>	
<b>3611</b>	<b>Entschädigungen an Kantone und Konkordate</b>	<b>2'715'750.00</b>		<b>2'605'400.00</b>		<b>2'355'590.15</b>	
3611.01	Kantonsgebühr	9'850.00		9'900.00		9'748.20	
3611.02	Kantonsgebühren NESKO, Diverse	65'000.00		64'000.00		65'572.50	
3611.03	Kantonsgebühren amtl. Bewertung	5'000.00		11'500.00		4'017.80	
3611.04	Gemeindeanteil Lastenausgleich Sozialhilfe	2'635'900.00		2'520'000.00		2'276'251.65	
<b>3612</b>	<b>Entschädigungen an Gemeinden und Gemeindeverbän..</b>	<b>890'450.00</b>		<b>872'700.00</b>		<b>931'681.81</b>	
3612.00	Int. verr. Verwaltungsaufw. mit Spezialfinanzierungen	413'500.00		402'750.00		428'487.91	
3612.06	Erstellung Erbschaftsinventare, Beitrag an RSO	500.00		500.00		300.00	
3612.08	Regionaler Sozialdienst Oberhofen	329'300.00		322'300.00		359'960.90	
3612.14	Intern Verrechneter Mietzins Gde.-Infrastruktur	15'000.00		15'000.00		15'000.00	
3612.17	Verr. Feuerwehrinfrastruktur	87'150.00		87'150.00		87'113.00	
3612.20	Betriebskosten ZSO Thun plus	45'000.00		45'000.00		40'820.00	
<b>362</b>	<b>Finanz- und Lastenausgleich</b>	<b>1'773'300.00</b>		<b>1'520'000.00</b>		<b>1'645'050.00</b>	
<b>3621</b>	<b>Finanz- und Lastenausgleich an Kanton</b>	<b>754'900.00</b>		<b>745'000.00</b>		<b>747'796.00</b>	
3621.60	Lastenausgleich neue Aufgabenteilung	754'900.00		745'000.00		747'796.00	
<b>3622</b>	<b>Finanz-und Lastenausgleich an Gemeinden und Gemei..</b>	<b>1'018'400.00</b>		<b>775'000.00</b>		<b>897'254.00</b>	
3622.71	Lastenausgleich Disparitätenabbau	1'018'400.00		775'000.00		897'254.00	
<b>363</b>	<b>Beiträge an Gemeinwesen und Dritte</b>	<b>7'624'000.00</b>		<b>8'412'950.00</b>		<b>7'241'997.21</b>	
<b>3631</b>	<b>Beiträge an Kantone und Konkordate</b>	<b>1'630'300.00</b>		<b>1'656'600.00</b>		<b>1'528'799.00</b>	

## Erfolgsrechnung nach Sachgruppe

		Budget 2026		Budget 2025		Rechnung 2024	
		Aufwand	Ertrag	Aufwand	Ertrag	Aufwand	Ertrag
3631.01	Kantonsgebühren	24'650.00		23'100.00		5'991.20	
3631.02	LA Familienzulagen Nichterwerbstätige	20'650.00		20'500.00		14'065.00	
3631.03	LA öffentlicher Verkehr	628'000.00		615'000.00		560'022.80	
3631.05	LA Sozialversicherungen EL	957'000.00		998'000.00		948'720.00	
<b>3632</b>	<b>Beiträge an Gemeinden und Gemeindeverbände</b>	<b>5'264'350.00</b>		<b>6'013'650.00</b>		<b>5'071'072.88</b>	
3632.01	Beiträge an Gemeinden + Gemeindeverbände	5'112'150.00		5'859'650.00		4'971'410.53	
3632.09	Betriebsbeitrag ARA Thunersee	150'200.00		152'000.00		97'710.50	
3632.10	Beitrag Kadaversammelstelle Thun	2'000.00		2'000.00		1'951.85	
<b>3634</b>	<b>Beiträge an öffentliche Unternehmungen</b>	<b>482'300.00</b>		<b>487'300.00</b>		<b>443'994.88</b>	
3634.01	Beiträge an öffentl. Unternehmungen	185'300.00		190'000.00		202'034.05	
3634.06	Wasserankauf WARET / Oberhofen	130'000.00		130'000.00		98'455.95	
3634.08	Entsorgungsgebühren AVAG	167'000.00		167'300.00		143'504.88	
<b>3635</b>	<b>Beiträge an private Unternehmungen</b>					<b>1'921.85</b>	
3635.01	Servicevertrag					1'921.85	
<b>3636</b>	<b>Beiträge an private Organisationen ohne Erwerbszweck</b>	<b>116'050.00</b>		<b>135'000.00</b>		<b>76'313.70</b>	
3636.01	Beiträge an private Organisationen	111'050.00		129'000.00		66'313.70	
3636.02	Beiträge an politische Parteien	5'000.00		6'000.00		10'000.00	
<b>3637</b>	<b>Beiträge an private Haushalte</b>	<b>130'500.00</b>		<b>119'400.00</b>		<b>119'094.90</b>	
3637.01	Beiträge an private Haushalte	130'500.00		119'400.00		119'094.90	
<b>3638</b>	<b>Beiträge an das Ausland</b>	<b>500.00</b>		<b>1'000.00</b>		<b>800.00</b>	
3638.01	Beiträge an das Ausland	500.00		1'000.00		800.00	
<b>366</b>	<b>Abschreibungen Investitionsbeiträge</b>	<b>817'400.00</b>		<b>956'250.00</b>		<b>766'412.10</b>	
<b>3660</b>	<b>Planmässige Abschreibungen Investitionsbeiträge</b>	<b>817'400.00</b>		<b>956'250.00</b>		<b>766'412.10</b>	
3660.20	Planmässige Abschreibungen Inv. Gde.+Gde.verb.	764'000.00		912'850.00		716'547.50	
3660.40	Planm. Abschr. Investitionsb. öff. Unternehmungen	43'400.00		43'400.00		43'400.00	
3660.60	Planm. Abschr. Investitionsbeiträge an priv. Organisatio..	10'000.00				6'464.60	
<b>38</b>	<b>Ausserordentlicher Aufwand</b>					<b>3'726'177.29</b>	
<b>389</b>	<b>Einlagen in das Eigenkapital</b>					<b>3'726'177.29</b>	
<b>3893</b>	<b>Einlagen in Vorfinanzierungen des Eigenkapitals</b>					<b>3'387'076.46</b>	

## Erfolgsrechnung nach Sachgruppe

		Budget 2026		Budget 2025		Rechnung 2024	
		Aufwand	Ertrag	Aufwand	Ertrag	Aufwand	Ertrag
3893.03	Einlage in WE baulicher Unterhalt Verwaltungsvermögen					3'000'000.00	
3893.04	Einlage in SF WE Investitionen Verwaltungsverm.					387'076.46	
<b>3894</b>	<b>Zusätzliche Abschreibungen</b>					<b>339'100.83</b>	
3894.01	Zusätzliche Abschreibungen					339'100.83	
<b>39</b>	<b>Interne Verrechnungen</b>	<b>337'600.00</b>		<b>333'500.00</b>		<b>337'197.45</b>	
<b>391</b>	<b>Dienstleistungen</b>	<b>337'600.00</b>		<b>333'500.00</b>		<b>337'197.45</b>	
<b>3910</b>	<b>Interne Verrechnungen von Dienstleistungen</b>	<b>337'600.00</b>		<b>333'500.00</b>		<b>337'197.45</b>	
3910.01	Verr. Personalaufwand	303'400.00		301'900.00		303'008.90	
3910.22	Verr. Personalaufwand OSH - Kunstrasen	21'200.00		18'600.00		21'188.55	
3910.23	Verr. Benützungsgebühren OSH - Anteil Kunstrasen	13'000.00		13'000.00		13'000.00	
<b>4</b>	<b>Ertrag</b>		<b>25'188'000.00</b>		<b>25'292'550.00</b>		<b>26'896'913.34</b>
<b>40</b>	<b>Fiskalertrag</b>		<b>15'920'750.00</b>		<b>13'672'800.00</b>		<b>16'753'487.05</b>
<b>400</b>	<b>Direkte Steuern natürliche Personen</b>		<b>13'574'200.00</b>		<b>11'400'300.00</b>		<b>14'283'972.00</b>
<b>4000</b>	<b>Einkommenssteuern natürliche Personen</b>		<b>11'069'500.00</b>		<b>9'078'500.00</b>		<b>11'864'762.20</b>
4000.01	Einkommenssteuern		12'337'000.00		10'500'000.00		13'048'833.05
4000.22	Nachsteuern und Bussen Einkommenssteuern		15'000.00		20'000.00		8'223.85
4000.41	Aktive Steuerauscheidungen Einkommen		310'000.00		268'000.00		312'789.35
4000.51	Passive Steuerauscheidungen Einkommen		-1'494'000.00		-1'600'000.00		-1'366'062.95
4000.61	Pauschale Steueranrechnung natürliche Personen		-19'000.00		-10'000.00		-19'021.10
4000.71	Rückstellungen Steuerteilungen NP (neu)		-80'000.00		-100'000.00		-120'000.00
4000.81	Lotteriegewinnsteuern		500.00		500.00		
<b>4001</b>	<b>Vermögenssteuern natürliche Personen</b>		<b>2'412'900.00</b>		<b>2'220'000.00</b>		<b>2'351'142.70</b>
4001.01	Vermögenssteuern		2'723'900.00		2'500'000.00		2'624'425.75
4001.41	Aktive Steuerauscheidungen Vermögen		135'000.00		120'000.00		122'416.60
4001.51	Passive Steuerauscheidungen Vermögen		-446'000.00		-400'000.00		-395'699.65
<b>4002</b>	<b>Quellensteuern natürliche Personen</b>		<b>91'800.00</b>		<b>101'800.00</b>		<b>68'067.10</b>
4002.01	Quellensteuern		90'000.00		100'000.00		66'432.10
4002.10	QST ausserh. Ertragsabrabr. (BGSA, Grenzgänger)		1'800.00		1'800.00		1'635.00
<b>401</b>	<b>Direkte Steuern juristische Personen</b>		<b>271'850.00</b>		<b>230'400.00</b>		<b>212'362.65</b>

## Erfolgsrechnung nach Sachgruppe

		Budget 2026		Budget 2025	Rechnung 2024
		Aufwand	Ertrag	Aufwand	Ertrag
<b>4010</b>	<b>Gewinnsteuern juristische Personen</b>		<b>268'300.00</b>	<b>230'000.00</b>	<b>200'315.10</b>
4010.01	Gewinnsteuern juristische Personen		168'300.00	190'000.00	58'377.20
4010.40	Aktive Steuerauscheidungen Gewinnsteuern		110'000.00	70'000.00	127'136.35
4010.50	Passive Steuerauscheidungen Gewinnsteuern		-10'000.00	-30'000.00	14'801.55
<b>4011</b>	<b>Kapitalsteuern juristische Personen</b>		<b>3'550.00</b>	<b>400.00</b>	<b>12'047.55</b>
4011.01	Kapitalsteuern juristische Personen		7'500.00	2'700.00	20'437.40
4011.40	Aktive Steuerauscheidungen Kapitalsteuern		350.00	700.00	222.20
4011.50	Passive Steuerauscheidungen Kapitalsteuern		-4'300.00	-3'000.00	-8'612.05
<b>402</b>	<b>Übrige direkte Steuern</b>		<b>2'060'300.00</b>	<b>2'027'600.00</b>	<b>2'242'832.40</b>
<b>4021</b>	<b>Grundsteuern</b>		<b>1'000'000.00</b>	<b>978'400.00</b>	<b>1'065'721.30</b>
4021.00	Liegenschaftssteuern		1'000'000.00	978'400.00	1'065'721.30
<b>4022</b>	<b>Vermögensgewinnsteuern</b>		<b>1'000'000.00</b>	<b>1'000'000.00</b>	<b>1'115'549.75</b>
4022.02	Grundstückgewinnsteuern		500'000.00	600'000.00	441'904.35
4022.10	Sonderveranlagungen		500'000.00	400'000.00	673'645.40
<b>4024</b>	<b>Erbschafts- und Schenkungssteuern</b>		<b>50'000.00</b>	<b>40'000.00</b>	<b>34'470.15</b>
4024.01	Erbschafts- und Schenkungssteuern		50'000.00	40'000.00	34'470.15
<b>4029</b>	<b>Eingang abgeschriebene Steuern</b>		<b>10'300.00</b>	<b>9'200.00</b>	<b>27'091.20</b>
4029.01	Eingang abgeschriebene periodische Steuern		10'300.00	9'200.00	18'404.05
4029.02	Eingang abgeschriebene aperiodische Steuern				8'687.15
<b>403</b>	<b>Besitz- und Aufwandsteuern</b>		<b>14'400.00</b>	<b>14'500.00</b>	<b>14'320.00</b>
<b>4033</b>	<b>Hundesteuer</b>		<b>14'400.00</b>	<b>14'500.00</b>	<b>14'320.00</b>
4033.01	Hundetaxe		14'400.00	14'500.00	14'320.00
<b>41</b>	<b>Regalien und Konzessionen</b>		<b>5'350.00</b>	<b>5'350.00</b>	<b>5'218.95</b>
<b>412</b>	<b>Konzessionen</b>		<b>5'350.00</b>	<b>5'350.00</b>	<b>5'218.95</b>
<b>4120</b>	<b>Konzessionen</b>		<b>5'350.00</b>	<b>5'350.00</b>	<b>5'218.95</b>
4120.01	Gebühren für Konzessionen und Rechte		5'350.00	5'350.00	5'218.95
<b>42</b>	<b>Entgelte</b>		<b>2'887'300.00</b>	<b>2'949'650.00</b>	<b>3'708'613.11</b>

## Erfolgsrechnung nach Sachgruppe

		Aufwand	Budget 2026 Ertrag	Aufwand	Budget 2025 Ertrag	Aufwand	Rechnung 2024 Ertrag
<b>420</b>	<b>Ersatzabgaben</b>		<b>465'000.00</b>		<b>456'700.00</b>		<b>457'269.80</b>
<b>4200</b>	<b>Ersatzabgaben</b>		<b>465'000.00</b>		<b>456'700.00</b>		<b>457'269.80</b>
4200.01	Feuerwehersatzabgaben		465'000.00		456'700.00		465'269.80
4200.03	Parkplatzersatzabgabe						-8'000.00
<b>421</b>	<b>Gebühren für Amtshandlungen</b>		<b>124'800.00</b>		<b>121'000.00</b>		<b>132'427.50</b>
<b>4210</b>	<b>Gebühren für Amtshandlungen</b>		<b>124'800.00</b>		<b>121'000.00</b>		<b>132'427.50</b>
4210.00	Dienstleistungen der Verwaltung gegenüber Dritten						658.50
4210.01	Kanzleigebühren		30'000.00		31'000.00		30'144.20
4210.02	Siegelungs-, Testamentseröffnungs-, Passationsgeb.		8'000.00		6'000.00		9'168.10
4210.03	Baubewilligungs- + div. Gebühren		80'800.00		78'000.00		78'300.90
4210.04	Einbürgerungsgebühren		6'000.00		6'000.00		14'155.80
<b>424</b>	<b>Benützungsgebühren und Dienstleistungen</b>		<b>2'170'500.00</b>		<b>2'208'000.00</b>		<b>2'238'395.41</b>
<b>4240</b>	<b>Benützungsgebühren und Dienstleistungen</b>		<b>2'170'500.00</b>		<b>2'208'000.00</b>		<b>2'238'395.41</b>
4240.01	Benützungsgebühren		271'600.00		274'600.00		280'455.45
4240.02	Übrige Erträge						5'417.96
4240.03	Dienstleistungserträge Werkhof		5'000.00		5'000.00		5'063.90
4240.07	Erlös Grünabfuhr		85'000.00		80'000.00		89'760.05
4240.09	Dienstleistungserträge		24'300.00		20'300.00		30'353.30
4240.10	Lesegebühren		11'000.00		11'000.00		10'252.00
4240.11	Grundgebühren		696'600.00		694'600.00		698'972.57
4240.12	Verbrauchsgebühren		927'000.00		1'010'000.00		927'242.83
4240.50	Anschlussgebühren		150'000.00		112'500.00		190'877.35
<b>425</b>	<b>Erlös aus Verkäufen</b>		<b>71'400.00</b>		<b>99'400.00</b>		<b>662'355.80</b>
<b>4250</b>	<b>Verkäufe</b>		<b>71'400.00</b>		<b>99'400.00</b>		<b>662'355.80</b>
4250.01	Verkaufserlöse		55'600.00		79'400.00		645'563.60
4250.03	Erträge inkl. Altstoffe (Altpapier etc.)		14'000.00		18'000.00		15'083.05
4250.04	Rückerstattungen Altglas		1'800.00		2'000.00		1'709.15
<b>426</b>	<b>Rückererstattungen</b>		<b>25'800.00</b>		<b>37'000.00</b>		<b>187'761.36</b>
<b>4260</b>	<b>Rückerstattungen und Kostenbeteiligungen Dritter</b>		<b>25'800.00</b>		<b>37'000.00</b>		<b>187'761.36</b>
4260.02	Rückerstattung Versicherungsleistungen		100.00		100.00		1'829.35

## Erfolgsrechnung nach Sachgruppe

		Budget 2026		Budget 2025		Rechnung 2024	
		Aufwand	Ertrag	Aufwand	Ertrag	Aufwand	Ertrag
4260.03	Rückerstattung Porti, Tel. u. Diverses		5'500.00		11'000.00		16'809.15
4260.04	Plombierungsgebühren						500.00
4260.05	Rückerstattungen Dritter		13'200.00		24'900.00		86'121.05
4260.06	Erträge aus Weiterver. MwSt-pflichtig WV		1'000.00		1'000.00		
4260.10	Regenbecken Ländtematte Rückerstattung Gemeinden		6'000.00				10'541.25
4260.11	Rückerstattungen WARET / Oberhofen						71'960.56
<b>427</b>	<b>Bussen</b>		<b>29'800.00</b>		<b>27'550.00</b>		<b>30'403.24</b>
<b>4270</b>	<b>Bussen</b>		<b>29'800.00</b>		<b>27'550.00</b>		<b>30'403.24</b>
4270.01	Bussen		29'800.00		27'550.00		30'403.24
<b>44</b>	<b>Finanzertrag</b>		<b>465'850.00</b>		<b>600'450.00</b>		<b>958'460.34</b>
<b>440</b>	<b>Zinsertrag</b>		<b>23'200.00</b>		<b>134'200.00</b>		<b>100'661.74</b>
<b>4400</b>	<b>Zinsen flüssige Mittel</b>		<b>1'000.00</b>		<b>5'000.00</b>		<b>3'967.20</b>
4400.01	Zinsen Flüssige Mittel		1'000.00		5'000.00		3'967.20
<b>4401</b>	<b>Zinsen Forderungen und Kontokorrente</b>		<b>22'000.00</b>		<b>42'000.00</b>		<b>49'496.54</b>
4401.01	Zinsen, Forderungen und Kontokorrente		2'000.00		10'000.00		8'122.89
4401.02	Verzugszinsen (NESKO)		20'000.00		32'000.00		41'373.65
<b>4407</b>	<b>Zinsen langfristige Finanzanlagen</b>		<b>200.00</b>		<b>200.00</b>		<b>187.50</b>
4407.01	Zinsen auf langfristigen Finanzanlagen		200.00		200.00		187.50
<b>4409</b>	<b>Übrige Zinsen von Finanzvermögen</b>				<b>87'000.00</b>		<b>47'010.50</b>
4409.01	Übrige Zinsen von Finanzvermögen				87'000.00		47'010.50
<b>443</b>	<b>Liegenschaftsertrag Finanzvermögen</b>		<b>160'950.00</b>		<b>161'250.00</b>		<b>231'635.45</b>
<b>4430</b>	<b>Pacht- und Mietzinse Liegenschaften Finanzvermögen</b>		<b>146'950.00</b>		<b>147'250.00</b>		<b>203'048.35</b>
4430.01	Mietzinse Finanzliegenschaften		146'950.00		147'250.00		203'048.35
<b>4439</b>	<b>Übriger Liegenschaftsertrag Finanzvermögen</b>		<b>14'000.00</b>		<b>14'000.00</b>		<b>28'587.10</b>
4439.01	übr. Liegenschaftsertrag FV		14'000.00		14'000.00		28'587.10
<b>444</b>	<b>Wertberichtigungen Anlagen Finanzvermögen</b>						<b>307'260.95</b>
<b>4443</b>	<b>Marktwertanpassungen Liegenschaften</b>						<b>307'260.95</b>



## Erfolgsrechnung nach Sachgruppe

		Budget 2026		Budget 2025		Rechnung 2024	
		Aufwand	Ertrag	Aufwand	Ertrag	Aufwand	Ertrag
4443.01	Marktwertanpassungen Liegenschaften						307'260.95
<b>445</b>	<b>Finanzertrag an Darlehen und Beteiligungen Verwaltun..</b>		<b>1'700.00</b>		<b>1'700.00</b>		<b>1'720.50</b>
<b>4451</b>	<b>Erträge aus Beteiligungen Verwaltungsvermögen</b>		<b>1'700.00</b>		<b>1'700.00</b>		<b>1'720.50</b>
4451.01	Erträge aus Beteiligungen VV		1'700.00		1'700.00		1'720.50
<b>447</b>	<b>Liegenschaftsertrag Verwaltungsvermögen</b>		<b>280'000.00</b>		<b>303'300.00</b>		<b>317'181.70</b>
<b>4470</b>	<b>Pacht- und Mietzinse Liegenschaften Verwaltungsverm..</b>		<b>255'900.00</b>		<b>274'600.00</b>		<b>288'069.00</b>
4470.01	Pacht- + Mietzinse VV		176'900.00		196'100.00		186'867.00
4470.03	Mietzinse Bootsplätze		69'000.00		68'500.00		69'149.00
4470.10	Mieteinnahmen KG Chartreuse						948.00
4470.18	Vermietung Zibeler		10'000.00		10'000.00		19'105.00
4470.30	Mieteinnahmen Schulhaus Eichbühl						12'000.00
<b>4479</b>	<b>Übrige Erträge Liegenschaften Verwaltungsvermögen</b>		<b>24'100.00</b>		<b>28'700.00</b>		<b>29'112.70</b>
4479.01	übr. Erträge Liegenschaften VV		15'100.00		19'700.00		20'112.70
4479.03	übrige Erträge WARET		9'000.00		9'000.00		9'000.00
<b>45</b>	<b>Entnahmen Fonds und Spezialfinanzierungen</b>		<b>574'450.00</b>		<b>729'650.00</b>		<b>319'361.96</b>
<b>451</b>	<b>Entnahmen aus Fonds und Spezialfinanzierungen Eige..</b>		<b>574'450.00</b>		<b>729'650.00</b>		<b>319'361.96</b>
<b>4510</b>	<b>Entnahmen aus Spezialfinanzierungen des Eigenkapitals</b>		<b>574'450.00</b>		<b>729'650.00</b>		<b>319'361.96</b>
4510.02	Entnahme SF Werterhalt		574'450.00		729'650.00		319'361.96
<b>46</b>	<b>Transferertrag</b>		<b>3'061'500.00</b>		<b>3'458'700.00</b>		<b>3'195'801.46</b>
<b>460</b>	<b>Ertragsanteile</b>		<b>11'000.00</b>		<b>10'000.00</b>		<b>12'798.20</b>
<b>4600</b>	<b>Anteil an Bundeserträgen</b>		<b>11'000.00</b>		<b>10'000.00</b>		<b>12'798.20</b>
4600.01	Ertragsanteile an Direkter Bundessteuer		11'000.00		10'000.00		12'798.20
<b>461</b>	<b>Entschädigungen von Gemeinwesen</b>		<b>2'041'350.00</b>		<b>2'454'200.00</b>		<b>2'220'839.01</b>
<b>4611</b>	<b>Entsch. von Kantonen u. Konkordaten</b>		<b>109'800.00</b>		<b>124'900.00</b>		<b>159'956.15</b>
4611.01	Entschädigungen vom Kanton		105'900.00		121'000.00		156'164.15
4611.03	Entsch. Registerführ. Kirchen- + QST		3'900.00		3'900.00		3'792.00

## Erfolgsrechnung nach Sachgruppe

		Budget 2026		Budget 2025		Rechnung 2024	
		Aufwand	Ertrag	Aufwand	Ertrag	Aufwand	Ertrag
<b>4612</b>	<b>Entsch.von Gemeinden u. Gde.-Verbänden</b>		<b>1'884'550.00</b>		<b>2'282'300.00</b>		<b>2'013'960.86</b>
4612.00	Int. verr. Verwaltungsaufw. mit Spezialfinanzierungen		413'500.00		402'750.00		428'487.91
4612.01	Entsch. von Gemeinden und Gemeindeverbänden		1'356'300.00		1'767'000.00		1'477'022.75
4612.04	Int. verr. Mietzins Gemeindeinfrastruktur Abfallrechnung		15'000.00		15'000.00		15'000.00
4612.07	Kostenbeitrag EWG Oberhofen		12'600.00		10'400.00		6'337.20
4612.29	Verr. Mietzins Feuerwehr-Anlagen		87'150.00		87'150.00		87'113.00
<b>4614</b>	<b>Entsch. von öffentlichen Unternehmungen</b>		<b>47'000.00</b>		<b>47'000.00</b>		<b>46'922.00</b>
4614.01	Beiträge Gebäudeversicherung		47'000.00		47'000.00		46'922.00
<b>462</b>	<b>Finanz- und Lastenausgleich</b>		<b>39'000.00</b>		<b>37'000.00</b>		<b>37'203.00</b>
<b>4621</b>	<b>Finanz- u. Lastenausgl. v. Kantonen u. Konkordaten</b>		<b>39'000.00</b>		<b>37'000.00</b>		<b>37'203.00</b>
4621.61	Anteil sozio-demografischer Ausgleich Kanton		39'000.00		37'000.00		37'203.00
<b>463</b>	<b>Beiträge von Gemeinwesen und Dritten</b>		<b>970'150.00</b>		<b>957'500.00</b>		<b>924'961.25</b>
<b>4631</b>	<b>Beiträge von Kantonen u. Konkordaten</b>		<b>962'650.00</b>		<b>950'000.00</b>		<b>917'461.25</b>
4631.01	Kantonsbeiträge		962'650.00		945'000.00		917'461.25
4631.01	Kantonsbeiträge ZPA (Fr. 74'750.00)				5'000.00		
<b>4632</b>	<b>Beiträge von Gemeinden u. Gde.-Verbänden</b>		<b>7'500.00</b>		<b>7'500.00</b>		<b>7'500.00</b>
4632.02	Betriebskostenbeitrag Schulverband		4'500.00		4'500.00		4'500.00
4632.03	Betriebskostenbeitrag Gemeinde Oberhofen		3'000.00		3'000.00		3'000.00
<b>48</b>	<b>Ausserordentlicher Ertrag</b>		<b>1'935'200.00</b>		<b>3'542'450.00</b>		<b>1'618'773.02</b>
<b>483</b>	<b>Inaktiv Ausserord. verschiedene Erträge</b>						<b>893'474.77</b>
<b>4830</b>	<b>Inaktiv Ausserord. verschiedene Erträge</b>						<b>893'474.77</b>
4830.01	inaktiv Ausserord. verschiedene Erträge						893'474.77
<b>489</b>	<b>Entnahmen aus dem Eigenkapital</b>		<b>1'935'200.00</b>		<b>3'542'450.00</b>		<b>725'298.25</b>
<b>4893</b>	<b>Entnahmen aus Vorfinanzierungen des EK</b>		<b>1'216'000.00</b>		<b>2'823'250.00</b>		<b>6'091.80</b>
4893.01	Entnahme aus Vorfinanz. EK		591'000.00		1'907'250.00		
4893.03	Entnahme SF WE Investitionen Verwaltungsverm.		532'600.00		883'600.00		
4893.20	Entnahme SF WE Finanzliegenschaften		92'400.00		32'400.00		6'091.80
<b>4896</b>	<b>Entnahmen aus Neubewertungsreserven</b>		<b>719'200.00</b>		<b>719'200.00</b>		<b>719'206.45</b>

## Erfolgsrechnung nach Sachgruppe

		Budget 2026		Budget 2025		Rechnung 2024	
		Aufwand	Ertrag	Aufwand	Ertrag	Aufwand	Ertrag
4896.00	Entnahmen Neubewertungsreserve		719'200.00		719'200.00		719'206.45
<b>49</b>	<b>Interne Verrechnungen</b>		<b>337'600.00</b>		<b>333'500.00</b>		<b>337'197.45</b>
<b>491</b>	<b>Dienstleistungen</b>		<b>337'600.00</b>		<b>333'500.00</b>		<b>337'197.45</b>
<b>4910</b>	<b>Int. Verr. von Dienstleistungen</b>		<b>337'600.00</b>		<b>333'500.00</b>		<b>337'197.45</b>
4910.01	Int. verr. von Dienstleistungen		303'400.00		301'900.00		303'008.90
4910.22	Verrechneter Personalaufwand OSH - Kunstrasen		21'200.00		18'600.00		21'188.55
4910.23	Verr. Benützungsgeb. OSH - Anteil Kunstrasen		13'000.00		13'000.00		13'000.00
<b>9</b>	<b>Abschlusskonten</b>	<b>22'300.00</b>	<b>537'700.00</b>	<b>32'050.00</b>	<b>353'600.00</b>	<b>570'803.06</b>	<b>168'027.68</b>
<b>90</b>	<b>Abschluss Erfolgsrechnung</b>	<b>22'300.00</b>	<b>537'700.00</b>	<b>32'050.00</b>	<b>353'600.00</b>	<b>570'803.06</b>	<b>168'027.68</b>
<b>900</b>	<b>Abschluss Erfolgsrechnung</b>	<b>22'300.00</b>	<b>537'700.00</b>	<b>32'050.00</b>	<b>353'600.00</b>	<b>570'803.06</b>	<b>168'027.68</b>
<b>9010</b>	<b>Abschluss SF und Fonds im EK, Ertragsüberschuss</b>	<b>22'300.00</b>		<b>32'050.00</b>		<b>570'803.06</b>	
9010.01	Ertragsüberschuss an EK	22'300.00		32'050.00		570'803.06	
<b>9011</b>	<b>Abschluss SF und Fonds im EK, Aufwandüberschuss</b>		<b>537'700.00</b>		<b>353'600.00</b>		<b>168'027.68</b>
9011.01	Aufwandüberschuss SF		537'700.00		353'600.00		168'027.68

## Erfolgsrechnung nach Funktion

		Aufwand	Budget 2026 Ertrag	Aufwand	Budget 2025 Ertrag	Aufwand	Rechnung 2024 Ertrag
	<b>ERFOLGSRECHNUNG</b>	<b>25'839'250.00</b>	<b>25'725'700.00</b>	<b>26'737'470.00</b>	<b>25'646'150.00</b>	<b>27'064'941.02</b>	<b>27'064'941.02</b>
	Aufwandüberschuss		113'550.00		1'091'320.00		
<b>0</b>	<b>Allgemeine Verwaltung</b>	<b>3'621'020.00</b>	<b>627'650.00</b>	<b>3'451'800.00</b>	<b>632'650.00</b>	<b>3'039'862.21</b>	<b>673'844.48</b>
	Nettoaufwand		2'993'370.00		2'819'150.00		2'366'017.73
<b>01</b>	<b>Legislative und Exekutive</b>	<b>418'420.00</b>		<b>471'850.00</b>		<b>360'095.95</b>	
	Nettoaufwand		418'420.00		471'850.00		360'095.95
<b>011</b>	<b>Legislative</b>	<b>90'770.00</b>		<b>79'750.00</b>		<b>92'266.10</b>	
	Nettoaufwand		90'770.00		79'750.00		92'266.10
<b>0110</b>	<b>Legislative</b>	<b>90'770.00</b>		<b>79'750.00</b>		<b>92'266.10</b>	
3000.01	Löhne, Tag- + Sitzungsgelder Behörden/Komm.	13'420.00		3'500.00		7'000.00	
3050.01	Sozialversicherungsbeiträge	300.00		300.00			
3053.01	Unfallversicherungsbeiträge	50.00		50.00			
3054.01	Familienausgleichskassenbeiträge	100.00		100.00			
3055.01	Krankentaggeldversicherungsbeiträge	50.00		50.00			
3102.01	Drucksachen, Publikationen	30'500.00		30'500.00		32'020.10	
3130.01	Dienstleistungen Dritter	9'350.00		8'450.00		7'471.15	
3130.02	Telefongebühren, Kommunikation, Porto	16'000.00		15'000.00		15'726.90	
3132.03	Rechnungsprüfung	14'000.00		13'500.00		14'837.50	
3150.01	Unterhalt Mobiliar, Büromöbel & -geräte	1'200.00		1'800.00		153.00	
3170.02	Verpflegung	800.00		500.00		5'057.45	
3636.02	Beiträge an politische Parteien	5'000.00		6'000.00		10'000.00	
<b>012</b>	<b>Exekutive</b>	<b>327'650.00</b>		<b>392'100.00</b>		<b>267'829.85</b>	
	Nettoaufwand		327'650.00		392'100.00		267'829.85
<b>0120</b>	<b>Exekutive</b>	<b>327'650.00</b>		<b>392'100.00</b>		<b>267'829.85</b>	
3000.01	Löhne, Tag- + Sitzungsgelder Behörden/Komm.	201'700.00		245'300.00		194'352.30	
3050.01	Sozialversicherungsbeiträge	12'950.00		13'900.00		8'906.25	
3052.01	Personalversicherungsbeiträge	29'600.00		34'400.00		16'927.80	
3053.01	Unfallversicherungsbeiträge	1'550.00		1'400.00		621.60	
3054.01	Familienausgleichskassenbeiträge	2'650.00		3'100.00		2'145.50	
3055.01	Krankentaggeldversicherungsbeiträge	2'200.00		1'000.00			
3090.01	Weiterbildung	6'100.00		5'000.00		1'410.00	
3130.01	Dienstleistungen Dritter	5'000.00		5'000.00		60.00	
3130.18	Gratulationen, Empfänge, Jubiläen	22'400.00		22'400.00		17'431.75	

## Erfolgsrechnung nach Funktion

		Budget 2026		Budget 2025		Rechnung 2024	
		Aufwand	Ertrag	Aufwand	Ertrag	Aufwand	Ertrag
3133.01	Informatik-Nutzungsaufwand	4'850.00		29'050.00			
3170.01	Spesen	10'500.00		4'500.00		2'235.10	
3199.02	Ratskredit Gemeinderat	22'000.00		22'000.00		22'140.10	
3199.05	Ratskredit Kommissionen	6'150.00		5'050.00		1'599.45	
<b>02</b>	<b>Allgemeine Dienste</b>	<b>3'202'600.00</b>	<b>627'650.00</b>	<b>2'979'950.00</b>	<b>632'650.00</b>	<b>2'679'766.26</b>	<b>673'844.48</b>
	Nettoaufwand		2'574'950.00		2'347'300.00		2'005'921.78
<b>022</b>	<b>Allgemeine Dienste</b>	<b>2'753'500.00</b>	<b>398'300.00</b>	<b>2'492'950.00</b>	<b>404'450.00</b>	<b>2'271'703.36</b>	<b>424'058.70</b>
	Nettoaufwand		2'355'200.00		2'088'500.00		1'847'644.66
<b>0220</b>	<b>Allgemeine Dienste, übrige</b>	<b>2'753'500.00</b>	<b>398'300.00</b>	<b>2'492'950.00</b>	<b>404'450.00</b>	<b>2'271'703.36</b>	<b>424'058.70</b>
3010.01	Löhne	1'531'600.00		1'451'000.00		1'297'489.30	
3010.09	Versicherungstaggelder					-8'320.70	
3050.01	Sozialversicherungsbeiträge	103'600.00		93'650.00		87'121.45	
3052.01	Personalversicherungsbeiträge	334'800.00		319'500.00		226'977.90	
3053.01	Unfallversicherungsbeiträge	13'550.00		11'000.00		11'204.50	
3054.01	Familienausgleichskassenbeiträge	23'100.00		21'750.00		19'755.00	
3055.01	Krankentaggeldversicherungsbeiträge	33'250.00		16'200.00		14'152.70	
3090.01	Weiterbildung	20'000.00		15'000.00		3'566.00	
3090.02	Ausbildung Lernende	8'850.00		8'850.00		4'715.70	
3091.01	Personalwerbung	15'000.00		15'000.00		17'918.25	
3099.01	Personalaufwendungen	14'100.00		12'250.00		10'251.45	
3100.01	Büromaterial	15'000.00		15'000.00		8'464.90	
3102.01	Drucksachen, Publikationen	2'700.00		3'600.00		1'880.15	
3103.04	Fachliteratur, Zeitschriften	2'000.00		2'000.00		1'576.75	
3110.01	Anschaffung Büromöbel und Geräte	15'000.00		15'000.00		5'561.30	
3113.02	Anschaffungen IT-Geräte	1'000.00		1'000.00			
3118.01	Immaterielle Anlagen (Softwarelizenzkauf)	62'200.00		59'400.00		55'753.20	
3130.01	Dienstleistungen Dritter	30'600.00		49'600.00		4.90	
3130.02	Telefongebühren, Kommunikation, Porto	14'500.00		16'000.00		11'306.50	
3130.06	Post-,Bank-,Betreibungs-, Kommissionsgebühren	5'550.00		3'900.00		4'560.86	
3130.27	Mitgliederbeiträge	6'100.00		6'000.00		6'070.00	
3132.01	Honorare Dritter	156'500.00		23'000.00		192'444.35	
3132.02	Notariats- und Anwaltskosten, Expertisen etc.	4'000.00		5'000.00			
3133.01	Informatik-Nutzungsaufwand	149'900.00		133'800.00		125'464.30	
3134.01	Haftpflicht- und Sachversicherungen	12'600.00		12'600.00		11'814.00	
3150.01	Unterhalt Mobiliar, Büromöbel & -geräte	1'500.00		1'500.00		436.70	
3158.01	Unterhalt und Support Informatik	44'500.00		43'600.00		33'928.30	
3161.03	Copyservice	15'000.00		16'000.00		12'215.95	

## Erfolgsrechnung nach Funktion

		Budget 2026		Budget 2025		Rechnung 2024	
		Aufwand	Ertrag	Aufwand	Ertrag	Aufwand	Ertrag
	übrige Mieten + Benützungskosten	1'000.00		1'000.00			
3170.01	Spesen	3'200.00		2'600.00		3'078.35	
3611.02	Kantonsgebühren NESKO, Diverse	65'000.00		64'000.00		65'572.50	
3611.03	Kantonsgebühren amtl. Bewertung	5'000.00		11'500.00		4'017.80	
3910.01	Verr. Personalaufwand	42'800.00		42'650.00		42'721.00	
4210.00	Dienstleistungen der Verwaltung gegenüber Dritten						658.50
4250.01	Verkaufserlöse		1'100.00		1'400.00		1'159.60
4260.03	Rückerstattung Porti, Tel. u. Diverses		1'500.00		5'000.00		11'677.60
4611.03	Entsch. Registerführ. Kirchen- + QST		3'900.00		3'900.00		3'792.00
4612.00	Int. verr. Verwaltungsaufw. mit Spezialfinanzierungen		270'900.00		270'850.00		285'916.00
4910.01	Int. verr. von Dienstleistungen		120'900.00		123'300.00		120'855.00
<b>029</b>	<b>Verwaltungsliegenschaften</b>	<b>449'100.00</b>	<b>229'350.00</b>	<b>487'000.00</b>	<b>228'200.00</b>	<b>408'062.90</b>	<b>249'785.78</b>
	Nettoaufwand		219'750.00		258'800.00		158'277.12
<b>0290</b>	<b>Verwaltungsliegenschaften</b>	<b>449'100.00</b>	<b>229'350.00</b>	<b>487'000.00</b>	<b>228'200.00</b>	<b>408'062.90</b>	<b>249'785.78</b>
3010.01	Löhne			31'700.00		31'742.50	
3050.01	Sozialversicherungsbeiträge			2'050.00		1'906.00	
3052.01	Personalversicherungsbeiträge			5'750.00		4'722.60	
3053.01	Unfallversicherungsbeiträge			250.00		242.55	
3054.01	Familienausgleichskassenbeiträge			450.00		441.85	
3055.01	Krankentaggeldversicherungsbeiträge			350.00		295.80	
3099.01	Personalaufwendungen			300.00		300.00	
3101.01	Betriebs- & Verbrauchsmaterial	4'000.00		5'000.00		1'800.00	
3101.11	Betriebs- & Verbrauchsmat. Staatsstr. 18	4'000.00		4'000.00		2'934.30	
3101.17	Betriebs- & Verbrauchsmat. Staatsstr. 96	4'000.00		4'000.00		655.70	
3111.01	Anschaffung Maschinen, Geräte, Fahrzeuge	11'000.00		17'100.00		3'190.15	
3120.01	Heiz- & Nebenkosten	12'000.00		11'500.00		10'946.10	
3120.11	Heiz- & Nebenkosten Staatsstr. 18	26'050.00		26'500.00		22'259.45	
3120.12	Heiz- & Nebenkosten Burechgasse 10	14'050.00		13'250.00		15'857.50	
3120.17	Heiz- & Nebenkosten Staatsstr. 96	30'300.00		29'800.00		27'383.70	
3120.18	Heiz- & Nebenkosten Ringstr. 1 (Zibeler)	15'400.00		13'900.00		9'711.50	
3130.02	Telefongebühren, Kommunikation, Porto	1'100.00		1'100.00		997.60	
3134.01	Haftpflicht- und Sachversicherungen	13'000.00		15'800.00		14'631.65	
3144.01	Unterhalt Liegenschaften	55'200.00		51'300.00		22'562.95	
3144.11	Unterhalt Liegenschaft Staatsstr. 18	36'100.00		35'800.00		35'179.65	
3144.12	Unterhalt Liegenschaft Burechgasse 10	9'300.00		8'700.00		1'777.35	
3144.17	Unterhalt Liegenschaft Staatsstr. 96	29'500.00		36'200.00		39'585.65	
3144.18	Unterhalt Liegenschaft Zibeler	43'000.00		26'100.00		17'943.65	
3160.01	Miet- und Pachtzinse	6'250.00		6'200.00		6'211.90	



## Erfolgsrechnung nach Funktion

		Budget 2026		Budget 2025		Rechnung 2024	
		Aufwand	Ertrag	Aufwand	Ertrag	Aufwand	Ertrag
3300.40	Planm. Abschr. Hochbauten VV	85'600.00		85'600.00		85'570.00	
3910.01	Verr. Personalaufwand	49'250.00		54'300.00		49'212.80	
4120.01	Gebühren für Konzessionen und Rechte		5'350.00		5'350.00		5'218.95
4240.01	Benützungsgebühren		2'000.00		1'000.00		2'400.00
4260.02	Rückerstattung Versicherungsleistungen		100.00		100.00		
4260.05	Rückerstattungen Dritter		100.00		100.00		1'226.48
4470.01	Pacht- + Mietzinse VV		99'800.00		98'000.00		104'374.35
4470.18	Vermietung Zibeler		10'000.00		10'000.00		19'105.00
4479.01	übr. Erträge Liegenschaften VV		7'800.00		9'000.00		13'344.70
4612.04	Int. verr. Mietzins Gemeindeinfrastruktur Abfallrechnung		15'000.00		15'000.00		15'000.00
4612.29	Verr. Mietzins Feuerwehr-Anlagen		87'150.00		87'150.00		87'113.00
4910.01	Int. verr. von Dienstleistungen		2'050.00		2'500.00		2'003.30
<b>1</b>	<b>Öffentliche Ordnung und Sicherheit, Verteidigung</b>	<b>875'750.00</b>	<b>692'900.00</b>	<b>953'050.00</b>	<b>765'050.00</b>	<b>897'356.48</b>	<b>704'157.00</b>
	Nettoaufwand		182'850.00		188'000.00		193'199.48
<b>11</b>	<b>Öffentliche Sicherheit</b>	<b>45'800.00</b>	<b>14'100.00</b>	<b>51'700.00</b>	<b>13'100.00</b>	<b>123'311.10</b>	<b>15'866.00</b>
	Nettoaufwand		31'700.00		38'600.00		107'445.10
<b>111</b>	<b>Polizei</b>	<b>45'800.00</b>	<b>14'100.00</b>	<b>51'700.00</b>	<b>13'100.00</b>	<b>123'311.10</b>	<b>15'866.00</b>
	Nettoaufwand		31'700.00		38'600.00		107'445.10
<b>1110</b>	<b>Polizei</b>	<b>45'800.00</b>	<b>14'100.00</b>	<b>51'700.00</b>	<b>13'100.00</b>	<b>123'311.10</b>	<b>15'866.00</b>
3000.01	Löhne, Tag- + Sitzungsgelder Behörden/Komm.	500.00		1'000.00		437.50	
3090.01	Weiterbildung	5'900.00		5'400.00		6'367.85	
3130.01	Dienstleistungen Dritter	14'000.00		19'000.00		109'123.75	
3130.27	Mitgliederbeiträge	500.00		500.00		460.00	
3631.01	Kantonsgebühren	17'950.00		16'400.00			
3910.01	Verr. Personalaufwand	6'950.00		9'400.00		6'922.00	
4240.01	Benützungsgebühren		10'100.00		10'100.00		11'647.10
4260.03	Rückerstattung Porti, Tel. u. Diverses		4'000.00		3'000.00		4'218.90
<b>14</b>	<b>Allgemeines Rechtswesen</b>	<b>90'000.00</b>	<b>125'100.00</b>	<b>85'750.00</b>	<b>121'400.00</b>	<b>90'945.93</b>	<b>132'003.50</b>
	Nettoertrag	35'100.00		35'650.00		41'057.57	
<b>140</b>	<b>Allgemeines Rechtswesen</b>	<b>90'000.00</b>	<b>125'100.00</b>	<b>85'750.00</b>	<b>121'400.00</b>	<b>90'945.93</b>	<b>132'003.50</b>
	Nettoertrag	35'100.00		35'650.00		41'057.57	
<b>1400</b>	<b>Allgemeines Rechtswesen</b>	<b>90'000.00</b>	<b>125'100.00</b>	<b>85'750.00</b>	<b>121'400.00</b>	<b>90'945.93</b>	<b>132'003.50</b>
3130.01	Dienstleistungen Dritter	89'000.00		85'000.00		89'837.75	

## Erfolgsrechnung nach Funktion

		Budget 2026		Budget 2025		Rechnung 2024	
		Aufwand	Ertrag	Aufwand	Ertrag	Aufwand	Ertrag
3181.01	Tatsächliche Forderungsverluste	500.00		250.00		808.18	
3612.06	Erstellung Erbschaftsinventare, Beitrag an RSO	500.00		500.00		300.00	
4210.01	Kanzleigebühen		30'000.00		31'000.00		30'144.20
4210.02	Siegelungs-, Testamentseröffnungs-, Passationsgeb.		8'000.00		6'000.00		9'168.10
4210.03	Baubewilligungs- + div. Gebühren		80'800.00		78'000.00		78'300.90
4210.04	Einbürgerungsgebühren		6'000.00		6'000.00		14'155.80
4611.01	Entschädigungen vom Kanton		300.00		400.00		234.50
<b>15</b>	<b>Feuerwehr</b>	<b>537'500.00</b>	<b>537'500.00</b>	<b>616'550.00</b>	<b>616'550.00</b>	<b>546'048.45</b>	<b>546'048.45</b>
<b>150</b>	<b>Feuerwehr</b>	<b>537'500.00</b>	<b>537'500.00</b>	<b>616'550.00</b>	<b>616'550.00</b>	<b>546'048.45</b>	<b>546'048.45</b>
<b>1500</b>	<b>Feuerwehr</b>	<b>537'500.00</b>	<b>537'500.00</b>	<b>616'550.00</b>	<b>616'550.00</b>	<b>546'048.45</b>	<b>546'048.45</b>
3000.01	Löhne, Tag- + Sitzungsgelder Behörden/Komm.	12'900.00		17'000.00		9'292.50	
3010.01	Löhne	89'900.00		86'300.00		21'844.25	
3010.07	Soldzahlungen	77'000.00		85'000.00		101'235.00	
3050.01	Sozialversicherungsbeiträge	4'000.00		6'000.00		3'533.30	
3053.01	Unfallversicherungsbeiträge	100.00		300.00		1.80	
3054.01	Familienausgleichskassenbeiträge	900.00		1'200.00		818.80	
3090.01	Weiterbildung	34'600.00		40'800.00		40'827.00	
3100.01	Büromaterial	3'000.00		3'000.00		1'518.00	
3101.01	Betriebs- & Verbrauchsmaterial	6'500.00		7'000.00		5'852.05	
3111.01	Anschaffung Maschinen, Geräte, Fahrzeuge	62'900.00		130'750.00		72'270.85	
3118.01	Immaterielle Anlagen (Softwarelizenzkauf)	2'950.00		2'750.00		2'551.80	
3130.01	Dienstleistungen Dritter	10'050.00		15'600.00		7'105.50	
3130.02	Telefongebühren, Kommunikation, Porto	5'600.00		5'600.00		5'296.75	
3130.27	Mitgliederbeiträge	2'550.00		2'550.00		2'455.30	
3134.01	Haftpflicht- und Sachversicherungen	10'600.00		10'550.00		10'428.40	
3137.01	Motorfahrzeugsteuern, Liegenschaftssteuern	2'000.00		2'500.00		1'383.95	
3151.01	Unt. Maschinen, Geräte, Fahrzeuge	23'500.00		28'550.00		22'988.10	
3170.01	Spesen	3'000.00		3'000.00		2'322.10	
3170.02	Verpflegung	12'500.00		12'500.00		8'580.85	
3180.01	Wertberichtigung auf Forderungen	1'900.00		2'000.00		116.00	
3181.01	Tatsächliche Forderungsverluste	500.00		500.00			
3181.05	Forderungsverluste Ersatzabgaben FW	5'200.00		5'200.00		3'026.80	
3199.05	Ratskredit Kommissionen	1'450.00		1'300.00		1'870.00	
3300.60	Planm. Abschr. Mobilien, Fahrzeug	46'800.00		46'800.00		7'932.25	
3612.00	Int. verr. Verwaltungsaufw. mit Spezialfinanzierungen	19'550.00		12'650.00		19'478.35	
3612.17	Verr. Feuerwehrinfrastruktur	87'150.00		87'150.00		87'113.00	
4200.01	Feuerwehersatzabgaben		465'000.00		456'700.00		465'269.80

## Erfolgsrechnung nach Funktion

		Budget 2026		Budget 2025		Rechnung 2024	
		Aufwand	Ertrag	Aufwand	Ertrag	Aufwand	Ertrag
4240.09	Dienstleistungserträge		24'000.00		20'000.00		28'145.50
4250.01	Verkaufserlöse				30'000.00		1'350.00
4260.05	Rückerstattungen Dritter		1'000.00		1'000.00		32.15
4270.01	Bussen		500.00				970.00
4409.01	Übrige Zinsen von Finanzvermögen				3'750.00		3'359.00
4614.01	Beiträge Gebäudeversicherung		47'000.00		47'000.00		46'922.00
9010.01	Ertragsüberschuss an EK	10'400.00				106'205.75	
9011.01	Aufwandüberschuss SF				58'100.00		
<b>16</b>	<b>Verteidigung</b>	<b>202'450.00</b>	<b>16'200.00</b>	<b>199'050.00</b>	<b>14'000.00</b>	<b>137'051.00</b>	<b>10'239.05</b>
	Nettoaufwand		186'250.00		185'050.00		126'811.95
<b>161</b>	<b>Militärische Verteidigung</b>	<b>62'550.00</b>		<b>52'500.00</b>		<b>30'584.00</b>	<b>301.15</b>
	Nettoaufwand		62'550.00		52'500.00		30'282.85
<b>1610</b>	<b>Militärische Verteidigung</b>	<b>62'550.00</b>		<b>52'500.00</b>		<b>30'584.00</b>	<b>301.15</b>
3132.01	Honorare Dritter	50'000.00		50'000.00		22'509.45	
3134.01	Haftpflicht- und Sachversicherungen	600.00				934.95	
3144.01	Unterhalt Liegenschaften	1'200.00		1'500.00			
3636.01	Beiträge an private Organisationen	750.00		1'000.00		675.00	
3660.60	Planm. Abscheidungen Invest.beiträge an priv. Organisationen o. Erwerbszweck	10'000.00				6'464.60	
4260.05	Rückerstattungen Dritter						301.15
<b>162</b>	<b>Zivile Verteidigung</b>	<b>139'900.00</b>	<b>16'200.00</b>	<b>146'550.00</b>	<b>14'000.00</b>	<b>106'467.00</b>	<b>9'937.90</b>
	Nettoaufwand		123'700.00		132'550.00		96'529.10
<b>1620</b>	<b>Zivilschutz</b>	<b>105'850.00</b>	<b>3'600.00</b>	<b>118'500.00</b>	<b>3'600.00</b>	<b>91'789.95</b>	<b>3'600.70</b>
3111.01	Anschaffung Maschinen, Geräte, Fahrzeuge	1'000.00		1'000.00			
3120.01	Heiz- & Nebenkosten	25'600.00		24'600.00		21'570.35	
3130.02	Telefongebühren, Kommunikation, Porto			2'000.00		1'964.10	
3132.01	Honorare Dritter	3'000.00		15'000.00			
3134.01	Haftpflicht- und Sachversicherungen	6'350.00		6'250.00		6'421.15	
3144.01	Unterhalt Liegenschaften	19'000.00		18'300.00		16'014.35	
3150.01	Unterhalt Mobiliar, Büromöbel & -geräte	700.00		700.00			
3170.01	Spesen	200.00		200.00			
3612.20	Betriebskosten ZSO Thun plus	45'000.00		45'000.00		40'820.00	
3910.01	Verr. Personalaufwand	5'000.00		5'450.00		5'000.00	
4260.05	Rückerstattungen Dritter						0.70
4611.01	Entschädigungen vom Kanton		3'600.00		3'600.00		3'600.00

## Erfolgsrechnung nach Funktion

		Aufwand	Budget 2026 Ertrag	Aufwand	Budget 2025 Ertrag	Aufwand	Rechnung 2024 Ertrag
<b>1627</b>	<b>Regionaler Führungsstab (RFO)</b>	<b>34'050.00</b>	<b>12'600.00</b>	<b>28'050.00</b>	<b>10'400.00</b>	<b>14'677.05</b>	<b>6'337.20</b>
3000.01	Löhne, Tag- + Sitzungsgelder Behörden/Komm.	9'500.00		8'000.00		7'437.50	
3050.01	Sozialversicherungsbeiträge	300.00		250.00		277.40	
3053.01	Unfallversicherungsbeiträge	50.00		50.00		7.75	
3054.01	Familienausgleichskassenbeiträge	100.00		100.00		64.30	
3090.01	Weiterbildung	5'000.00		5'000.00		400.00	
3100.01	Büromaterial	500.00		500.00		385.20	
3101.01	Betriebs- & Verbrauchsmaterial	400.00		400.00			
3110.01	Anschaffung Büromöbel und Geräte	5'000.00		2'200.00			
3112.01	Anschaffung Dienstkleidung, Wäsche, Vorhänge	3'000.00		2'250.00			
3130.01	Dienstleistungen Dritter	4'000.00		4'000.00		2'171.90	
3130.02	Telefongebühren, Kommunikation, Porto	2'000.00		1'000.00			
3151.01	Unt. Maschinen, Geräte, Fahrzeuge	200.00		200.00			
3170.01	Spesen	50.00		200.00			
3910.01	Verr. Personalaufwand	3'950.00		3'900.00		3'933.00	
4612.07	Kostenbeitrag EWG Oberhofen		12'600.00		10'400.00		6'337.20
<b>2</b>	<b>Bildung</b>	<b>7'832'400.00</b>	<b>2'430'750.00</b>	<b>8'935'300.00</b>	<b>2'852'650.00</b>	<b>6'795'942.53</b>	<b>2'520'843.12</b>
	Nettoaufwand		5'401'650.00		6'082'650.00		4'275'099.41
<b>21</b>	<b>Obligatorische Schule</b>	<b>7'832'400.00</b>	<b>2'430'750.00</b>	<b>8'935'300.00</b>	<b>2'852'650.00</b>	<b>6'795'942.53</b>	<b>2'520'843.12</b>
	Nettoaufwand		5'401'650.00		6'082'650.00		4'275'099.41
<b>211</b>	<b>Eingangsstufe</b>	<b>524'950.00</b>	<b>120'000.00</b>	<b>544'000.00</b>	<b>82'000.00</b>	<b>479'610.60</b>	<b>117'057.50</b>
	Nettoaufwand		404'950.00		462'000.00		362'553.10
<b>2110</b>	<b>Kindergarten</b>	<b>524'950.00</b>	<b>120'000.00</b>	<b>544'000.00</b>	<b>82'000.00</b>	<b>479'610.60</b>	<b>117'057.50</b>
3632.01	Beiträge an Gemeinden + Gemeindeverbände	524'950.00		544'000.00		479'610.60	
4631.01	Kantonsbeiträge		120'000.00		82'000.00		117'057.50
<b>212</b>	<b>Primarstufe</b>	<b>2'417'050.00</b>	<b>514'000.00</b>	<b>3'068'000.00</b>	<b>495'000.00</b>	<b>2'538'958.54</b>	<b>495'819.00</b>
	Nettoaufwand		1'903'050.00		2'573'000.00		2'043'139.54
<b>2120</b>	<b>Primarstufe</b>	<b>2'417'050.00</b>	<b>514'000.00</b>	<b>3'068'000.00</b>	<b>495'000.00</b>	<b>2'538'958.54</b>	<b>495'819.00</b>
3632.01	Beiträge an Gemeinden + Gemeindeverbände	2'417'050.00		3'068'000.00		2'538'958.54	
4631.01	Kantonsbeiträge		514'000.00		495'000.00		495'819.00
<b>213</b>	<b>Oberstufe</b>	<b>1'689'500.00</b>	<b>325'000.00</b>	<b>1'909'000.00</b>	<b>360'000.00</b>	<b>1'626'289.69</b>	<b>300'939.50</b>
	Nettoaufwand		1'364'500.00		1'549'000.00		1'325'350.19

## Erfolgsrechnung nach Funktion

		Aufwand	Budget 2026 Ertrag	Aufwand	Budget 2025 Ertrag	Aufwand	Rechnung 2024 Ertrag
<b>2130</b>	<b>Sekundarstufe I</b>	<b>1'689'500.00</b>	<b>325'000.00</b>	<b>1'909'000.00</b>	<b>360'000.00</b>	<b>1'626'289.69</b>	<b>300'939.50</b>
3632.01	Beiträge an Gemeinden + Gemeindeverbände	1'689'500.00		1'909'000.00		1'626'289.69	
4631.01	Kantonsbeiträge		325'000.00		360'000.00		300'939.50
<b>214</b>	<b>Musikschulen</b>	<b>165'300.00</b>		<b>170'000.00</b>		<b>174'560.00</b>	
	Nettoaufwand		165'300.00		170'000.00		174'560.00
<b>2140</b>	<b>Musikschule</b>	<b>165'300.00</b>		<b>170'000.00</b>		<b>174'560.00</b>	
3634.01	Beiträge an öffentl. Unternehmungen	165'300.00		170'000.00		174'560.00	
<b>217</b>	<b>Schulliegenschaften</b>	<b>2'830'100.00</b>	<b>1'471'750.00</b>	<b>3'165'300.00</b>	<b>1'915'650.00</b>	<b>1'871'407.20</b>	<b>1'607'027.12</b>
	Nettoaufwand		1'358'350.00		1'249'650.00		264'380.08
<b>2170</b>	<b>Schulliegenschaften</b>	<b>2'830'100.00</b>	<b>1'471'750.00</b>	<b>3'165'300.00</b>	<b>1'915'650.00</b>	<b>1'871'407.20</b>	<b>1'607'027.12</b>
3010.01	Löhne	498'000.00		466'000.00		436'109.60	
3010.09	Versicherungstaggelder					-34'767.70	
3050.01	Sozialversicherungsbeiträge	31'800.00		30'000.00		26'162.80	
3052.01	Personalversicherungsbeiträge	83'400.00		81'000.00		46'439.90	
3053.01	Unfallversicherungsbeiträge	4'400.00		3'500.00		3'388.55	
3054.01	Familienausgleichskassenbeiträge	7'400.00		7'000.00		6'035.35	
3055.01	Krankentaggeldversicherungsbeiträge	10'800.00		5'100.00		3'599.55	
3090.01	Weiterbildung	7'500.00		4'000.00		5'264.25	
3090.02	Ausbildung Lernende	3'900.00		3'900.00		2'494.40	
3091.01	Personalwerbung	5'000.00		8'000.00		1'104.60	
3099.01	Personalaufwendungen	2'100.00		3'600.00		3'402.40	
3101.01	Betriebs- & Verbrauchsmaterial	50'000.00		50'000.00		42'618.60	
3111.01	Anschaffung Maschinen, Geräte, Fahrzeuge	109'000.00		38'500.00		51'840.70	
3112.01	Anschaffung Dienstkleidung, Wäsche, Vorhänge	4'500.00		3'700.00		1'821.25	
3120.10	Heiz- & Nebenkosten KG Chartreuse	9'300.00		10'100.00		6'787.80	
3120.20	Heiz- & Nebenkosten OSH	143'200.00		146'700.00		134'224.65	
3120.30	Heiz- & Nebenkosten SH Eichbühl	25'750.00		33'750.00		31'640.75	
3120.40	Heiz- & Nebenkosten KG Haberzelg	12'900.00		13'900.00		9'887.95	
3120.50	Heiz- & Nebenkosten Dorfschulhaus	12'700.00		12'500.00		8'705.75	
3130.02	Telefongebühren, Kommunikation, Porto	2'700.00		400.00		2'865.90	
3133.01	Informatik-Nutzungsaufwand	150.00		150.00		120.00	
3134.01	Haftpflicht- und Sachversicherungen	29'700.00		29'700.00		29'579.45	
3137.01	Motorfahrzeugsteuern, Liegenschaftssteuern	600.00		600.00		573.65	
3144.01	Unterhalt Liegenschaften	12'100.00		18'500.00		2'909.55	
3144.10	Unterhalt Liegenschaft KG Chartreuse	10'200.00		9'200.00		4'553.60	



## Erfolgsrechnung nach Funktion

		Budget 2026		Budget 2025		Rechnung 2024	
		Aufwand	Ertrag	Aufwand	Ertrag	Aufwand	Ertrag
3144.20	Unterhalt Liegenschaft OSH Schulhäuser	133'900.00		110'600.00		66'774.40	
3144.21	Unterhalt Liegenschaft OSH Turnhalle	68'400.00		92'100.00		41'014.15	
3144.25	Unterhalt Liegenschaft OSH Umgebung	49'800.00		61'800.00		10'792.55	
3144.30	Unterhalt Liegenschaft SH Eichbühl	561'500.00		805'500.00		34'532.20	
3144.40	Unterhalt Liegenschaft KG Haberzelg	6'200.00		18'000.00		6'573.95	
3144.50	Unterhalt Liegenschaft Dorfschulhaus	9'200.00		27'100.00		9'967.50	
3151.01	Unt. Maschinen, Geräte, Fahrzeuge	12'600.00		12'600.00		9'043.10	
3158.01	Unterhalt und Support Informatik	200.00				140.00	
3160.01	Miet- und Pachtzinse	1'200.00		1'200.00		5'575.00	
	übrige Mieten + Benützungskosten	40'800.00					
3170.01	Spesen	150.00		700.00		25.20	
3300.40	Planm. Abschr. Hochbauten VV	56'550.00		89'300.00		80'186.60	
3300.60	Planm. Abschr. Mobilien, Fahrzeug	25'000.00		25'000.00		24'953.00	
3660.20	Planmässige Abschreibungen Inv. Gde.+Gde.verb.	727'700.00		883'600.00		694'742.95	
3910.01	Verr. Personalaufwand	46'800.00		45'000.00		46'723.30	
3910.23	Verr. Benützungsgebühren OSH - Anteil Kunstrasen	13'000.00		13'000.00		13'000.00	
4240.01	Benützungsgebühren		38'000.00		43'000.00		37'883.65
4260.02	Rückerstattung Versicherungsleistungen						1'382.45
4260.03	Rückerstattung Porti, Tel. u. Diverses						286.45
4260.05	Rückerstattungen Dritter		100.00		100.00		2'802.42
4470.01	Pacht- + Mietzinse VV		3'900.00		35'900.00		1'440.00
4470.10	Mieteinnahmen KG Chartreuse						948.00
4470.30	Mieteinnahmen Schulhaus Eichbühl						12'000.00
4479.01	übr. Erträge Liegenschaften VV		100.00		1'300.00		60.00
4612.00	Int. verr. Verwaltungsaufw. mit Spezialfinanzierungen		1'650.00				1'614.65
4612.01	Entsch. von Gemeinden und Gemeindeverbänden		1'356'300.00		1'767'000.00		1'477'022.75
4910.01	Int. verr. von Dienstleistungen		50'500.00		49'750.00		50'398.20
4910.22	Verrechneter Personalaufwand OSH - Kunstrasen		21'200.00		18'600.00		21'188.55
<b>218</b>	<b>Tagesbetreuung</b>	<b>115'500.00</b>		<b>79'000.00</b>		<b>105'116.50</b>	
	Nettoaufwand		115'500.00		79'000.00		105'116.50
<b>2180</b>	<b>Tagesbetreuung</b>	<b>115'500.00</b>		<b>79'000.00</b>		<b>105'116.50</b>	
3632.01	Beiträge an Gemeinden + Gemeindeverbände	115'500.00		79'000.00		105'116.50	
<b>219</b>	<b>Obligatorische Schule</b>	<b>90'000.00</b>					
	Nettoaufwand		90'000.00				
<b>2197</b>	<b>Schulsozialdienst</b>	<b>90'000.00</b>					
3632.01	Beiträge an Gemeinden + Gemeindeverbände	90'000.00					

## Erfolgsrechnung nach Funktion

		Aufwand	Budget 2026 Ertrag	Aufwand	Budget 2025 Ertrag	Aufwand	Rechnung 2024 Ertrag
<b>3</b>	<b>Kultur, Sport und Freizeit, Kirche</b>	<b>1'213'270.00</b>	<b>199'250.00</b>	<b>1'385'220.00</b>	<b>186'600.00</b>	<b>1'570'388.90</b>	<b>1'762'732.93</b>
	Nettoaufwand		1'014'020.00		1'198'620.00		
	Nettoertrag					192'344.03	
<b>31</b>	<b>Kulturerbe</b>	<b>22'150.00</b>		<b>25'250.00</b>		<b>16'010.00</b>	
	Nettoaufwand		22'150.00		25'250.00		16'010.00
<b>311</b>	<b>Museen und bildende Kunst</b>	<b>22'150.00</b>		<b>25'250.00</b>		<b>16'010.00</b>	
	Nettoaufwand		22'150.00		25'250.00		16'010.00
<b>3110</b>	<b>Museen und bildende Kunst</b>	<b>22'150.00</b>		<b>25'250.00</b>		<b>16'010.00</b>	
3000.01	Löhne, Tag- + Sitzungsgelder Behörden/Komm.	1'000.00		1'000.00		560.00	
3010.01	Löhne	15'000.00		15'000.00		12'466.80	
3053.01	Unfallversicherungsbeiträge	50.00		50.00		23.15	
3103.02	Anschaffungen Sammlung "alt Hilterfingen - Hünibach"	6'000.00		6'000.00		295.65	
3130.01	Dienstleistungen Dritter			3'000.00		2'600.00	
3170.01	Spesen	100.00		200.00		64.40	
<b>32</b>	<b>Kultur, übrige</b>	<b>277'600.00</b>	<b>19'000.00</b>	<b>275'300.00</b>	<b>22'000.00</b>	<b>251'941.29</b>	<b>18'554.00</b>
	Nettoaufwand		258'600.00		253'300.00		233'387.29
<b>321</b>	<b>Bibliotheken</b>	<b>149'800.00</b>	<b>19'000.00</b>	<b>144'850.00</b>	<b>19'000.00</b>	<b>149'173.49</b>	<b>18'554.00</b>
	Nettoaufwand		130'800.00		125'850.00		130'619.49
<b>3210</b>	<b>Bibliotheken</b>	<b>149'800.00</b>	<b>19'000.00</b>	<b>144'850.00</b>	<b>19'000.00</b>	<b>149'173.49</b>	<b>18'554.00</b>
3000.01	Löhne, Tag- + Sitzungsgelder Behörden/Komm.	250.00		250.00		175.00	
3010.01	Löhne	75'000.00		74'000.00		79'764.60	
3050.01	Sozialversicherungsbeiträge	7'000.00		4'800.00		6'685.50	
3052.01	Personalversicherungsbeiträge	27'800.00		27'500.00		26'519.80	
3053.01	Unfallversicherungsbeiträge	750.00		550.00		758.60	
3054.01	Familienausgleichskassenbeiträge	1'350.00		1'150.00		1'343.10	
3055.01	Krankentaggeldversicherungsbeiträge	1'650.00		650.00		750.65	
3090.01	Weiterbildung	500.00		500.00		320.25	
3099.01	Personalaufwendungen	200.00		400.00		114.00	
3100.01	Büromaterial	2'600.00		2'600.00		1'520.10	
3103.01	Anschaffung und Miete von Medien	18'000.00		18'000.00		17'985.15	
3103.04	Fachliteratur, Zeitschriften	1'300.00		1'150.00		1'041.40	
3110.01	Anschaffung Büromöbel und Geräte	200.00		200.00			
3130.01	Dienstleistungen Dritter	4'100.00		4'300.00		3'698.15	

## Erfolgsrechnung nach Funktion

		Budget 2026		Budget 2025		Rechnung 2024	
		Aufwand	Ertrag	Aufwand	Ertrag	Aufwand	Ertrag
3130.02	Telefongebühren, Kommunikation, Porto	300.00		300.00		121.00	
3130.06	Post-, Bank-, Betreibungs-, Kommissionsgebühren	100.00		100.00		65.49	
3130.27	Mitgliederbeiträge	1'500.00		1'200.00		1'477.90	
3134.01	Haftpflicht- und Sachversicherungen	900.00		900.00		875.10	
3150.01	Unterhalt Mobiliar, Büromöbel & -geräte	4'600.00		4'600.00		4'339.90	
3170.01	Spesen	1'700.00		1'700.00		1'617.80	
4240.10	Lesegebühren		11'000.00		11'000.00		10'252.00
4250.01	Verkaufserlöse		500.00		500.00		802.00
4632.02	Betriebskostenbeitrag Schulverband		4'500.00		4'500.00		4'500.00
4632.03	Betriebskostenbeitrag Gemeinde Oberhofen		3'000.00		3'000.00		3'000.00
<b>322</b>	<b>Musik und Theater</b>	<b>11'800.00</b>		<b>13'800.00</b>		<b>11'800.00</b>	
	Nettoaufwand		11'800.00		13'800.00		11'800.00
<b>3220</b>	<b>Musik und Theater</b>	<b>11'800.00</b>		<b>13'800.00</b>		<b>11'800.00</b>	
3636.01	Beiträge an private Organisationen	11'800.00		13'800.00		11'800.00	
<b>329</b>	<b>Kultur</b>	<b>116'000.00</b>		<b>116'650.00</b>	<b>3'000.00</b>	<b>90'967.80</b>	
	Nettoaufwand		116'000.00		113'650.00		90'967.80
<b>3290</b>	<b>Übrige Kultur</b>	<b>116'000.00</b>		<b>116'650.00</b>	<b>3'000.00</b>	<b>90'967.80</b>	
3000.01	Löhne, Tag- + Sitzungsgelder Behörden/Komm.			5'000.00			
3130.27	Mitgliederbeiträge	2'200.00		2'050.00		1'850.00	
3199.03	Ratskredit Gemeinderat Kulturbereich	34'000.00		25'000.00		24'613.95	
3199.04	Gemeindeanlässe	32'850.00		38'850.00		23'836.05	
3632.01	Beiträge an Gemeinden + Gemeindeverbände	27'000.00		27'150.00		24'246.00	
3636.01	Beiträge an private Organisationen	19'950.00		18'600.00		16'421.80	
4260.03	Rückerstattung Porti, Tel. u. Diverses				3'000.00		
<b>33</b>	<b>Medien</b>					<b>653'648.41</b>	<b>1'547'123.18</b>
	Nettoertrag					893'474.77	
<b>332</b>	<b>Massenmedien</b>					<b>653'648.41</b>	<b>1'547'123.18</b>
	Nettoertrag					893'474.77	
<b>3321</b>	<b>SF Kabelfernsehen</b>					<b>653'648.41</b>	<b>653'648.41</b>
3120.01	Heiz- & Nebenkosten					7'195.80	
3130.01	Dienstleistungen Dritter					1'839.60	
3132.01	Honorare Dritter					150'000.00	
3300.30	Planm. Abschreibungen übrige Tiefbauten					3'102.00	

## Erfolgsrechnung nach Funktion

		Budget 2026		Budget 2025		Rechnung 2024	
		Aufwand	Ertrag	Aufwand	Ertrag	Aufwand	Ertrag
3301.30	Ausserplanmässige Abschreibungen übr. Tiefbauten					49'629.00	
3612.00	Int. verr. Verwaltungsaufw. mit Spezialfinanzierungen					15'000.00	
3635.01	Servicevertrag					1'921.85	
4240.01	Benützungsgebühren						-20.65
4240.02	Übrige Erträge						5'417.96
4240.50	Anschlussgebühren						-800.00
4250.01	Verkaufserlöse						587'375.00
4260.04	Plombierungsgebühren						500.00
4260.05	Rückerstattungen Dritter						59'097.10
4409.01	Übrige Zinsen von Finanzvermögen						2'079.00
9010.01	Ertragsüberschuss an EK					424'960.16	
<b>3322</b>	<b>Kabelfernsehen</b>						<b>893'474.77</b>
4830.01	inaktiv Ausserord. verschiedene Erträge						893'474.77
<b>34</b>	<b>Sport und Freizeit</b>	<b>913'520.00</b>	<b>180'250.00</b>	<b>1'084'670.00</b>	<b>164'600.00</b>	<b>648'789.20</b>	<b>197'055.75</b>
	Nettoaufwand		733'270.00		920'070.00		451'733.45
<b>341</b>	<b>Sport</b>	<b>315'650.00</b>	<b>117'300.00</b>	<b>566'350.00</b>	<b>107'200.00</b>	<b>265'916.25</b>	<b>127'535.90</b>
	Nettoaufwand		198'350.00		459'150.00		138'380.35
<b>3411</b>	<b>Beiträge an Sportvereine und Anlagen</b>	<b>14'350.00</b>		<b>15'600.00</b>		<b>15'325.00</b>	
3130.27	Mitgliederbeiträge	100.00		100.00		100.00	
3632.01	Beiträge an Gemeinden + Gemeindeverbände	1'000.00		1'000.00		1'000.00	
3636.01	Beiträge an private Organisationen	13'250.00		14'500.00		14'225.00	
<b>3412</b>	<b>Strandbad Hünegg</b>	<b>137'400.00</b>	<b>21'000.00</b>	<b>400'550.00</b>	<b>22'000.00</b>	<b>88'356.15</b>	<b>22'645.85</b>
3101.01	Betriebs- & Verbrauchsmaterial	5'000.00		5'000.00			
3111.01	Anschaffung Maschinen, Geräte, Fahrzeuge	30'800.00		3'800.00		2'212.00	
3120.01	Heiz- & Nebenkosten	14'900.00		14'800.00		11'000.25	
3130.01	Dienstleistungen Dritter	28'000.00		28'000.00		24'850.00	
3130.02	Telefongebühren, Kommunikation, Porto	1'600.00		1'600.00		1'395.60	
3130.27	Mitgliederbeiträge	300.00		300.00		300.00	
3134.01	Haftpflcht- und Sachversicherungen	1'000.00		1'000.00		938.35	
3144.01	Unterhalt Liegenschaften	19'700.00		312'200.00		38'710.20	
3300.40	Planm. Abschr. Hochbauten VV	26'500.00		23'500.00			
3631.01	Kantonsgebühren	5'750.00		5'750.00		5'163.20	
3910.01	Verr. Personalaufwand	3'850.00		4'600.00		3'786.55	
4260.05	Rückerstattungen Dritter						943.55
4470.01	Pacht- + Mietzinse VV		17'000.00		16'000.00		17'349.30

## Erfolgsrechnung nach Funktion

		Budget 2026		Budget 2025		Rechnung 2024	
		Aufwand	Ertrag	Aufwand	Ertrag	Aufwand	Ertrag
4479.01	übr. Erträge Liegenschaften VV		4'000.00		6'000.00		4'353.00
<b>3413</b>	<b>SF Bootshafen</b>	<b>83'300.00</b>	<b>83'300.00</b>	<b>72'200.00</b>	<b>72'200.00</b>	<b>91'890.05</b>	<b>91'890.05</b>
3120.01	Heiz- & Nebenkosten	3'000.00		3'000.00		2'391.00	
3134.01	Haftpflicht- und Sachversicherungen	1'000.00		1'050.00		1'038.45	
3143.01	Unterhalt übrige Tiefbauten	53'500.00		25'000.00		62'916.20	
3160.02	Miet- und Pachtzinse Hafen Hünegg AG	7'500.00		7'500.00		7'359.00	
3611.01	Kantonsgebühr	9'850.00		9'900.00		9'748.20	
3612.00	Int. verr. Verwaltungsaufw. mit Spezialfinanzierungen	8'450.00		7'100.00		8'437.20	
4260.05	Rückerstattungen Dritter		3'700.00		3'700.00		3'904.75
4470.03	Mietzinse Bootsplätze		69'000.00		68'500.00		69'149.00
9010.01	Ertragsüberschuss an EK			18'650.00			
9011.01	Aufwandüberschuss SF		10'600.00				18'836.30
<b>3414</b>	<b>Kunstrasenspielfeld OSH</b>	<b>37'200.00</b>	<b>13'000.00</b>	<b>34'600.00</b>	<b>13'000.00</b>	<b>26'945.05</b>	<b>13'000.00</b>
3101.01	Betriebs- & Verbrauchsmaterial	3'000.00		3'000.00			
3130.01	Dienstleistungen Dritter	6'000.00		6'000.00		5'308.75	
3143.01	Unterhalt übrige Tiefbauten	7'000.00		7'000.00		447.75	
3910.22	Verr. Personalaufwand OSH - Kunstrasen	21'200.00		18'600.00		21'188.55	
4910.23	Verr. Benützungsgeb. OSH - Anteil Kunstrasen		13'000.00		13'000.00		13'000.00
<b>3415</b>	<b>Hallenbad Oberhofen</b>	<b>43'400.00</b>		<b>43'400.00</b>		<b>43'400.00</b>	
3660.40	Planm. Abschr. Investitinsb. öff. Unternehmungen	43'400.00		43'400.00		43'400.00	
<b>342</b>	<b>Freizeit- &amp; Parkanlagen</b>	<b>597'870.00</b>	<b>62'950.00</b>	<b>518'320.00</b>	<b>57'400.00</b>	<b>382'872.95</b>	<b>69'519.85</b>
	Nettoaufwand		534'920.00		460'920.00		313'353.10
<b>3420</b>	<b>Freizeit - Parkanlagen</b>	<b>597'870.00</b>	<b>62'950.00</b>	<b>518'320.00</b>	<b>57'400.00</b>	<b>382'872.95</b>	<b>69'519.85</b>
3101.01	Betriebs- & Verbrauchsmaterial	7'700.00		6'200.00			
3101.13	Betriebs- & Verbrauchsmat. Hüneggpark	1'000.00		1'000.00		1'000.00	
3111.01	Anschaffung Maschinen, Geräte, Fahrzeuge	65'000.00				1'713.00	
3120.01	Heiz- & Nebenkosten	25'150.00		20'150.00		13'846.75	
3130.01	Dienstleistungen Dritter	1'400.00		2'300.00		740.45	
3130.27	Mitgliederbeiträge	850.00		1'000.00		811.20	
3134.01	Haftpflicht- und Sachversicherungen	1'150.00		1'150.00		1'143.30	
3140.01	Unterhalt an Grundstücken	53'500.00		53'500.00		45'309.90	
3140.02	Unterhalt Promenaden und Strandwege	126'700.00		126'700.00		98'689.55	
3140.03	Unterhalt Wald- & Wanderwege	65'700.00		65'100.00		65'387.20	
3140.10	Unterhalt Hüneggpark	55'900.00		55'900.00		35'021.45	
3144.01	Unterhalt Liegenschaften	9'000.00		10'850.00		7'173.50	



## Erfolgsrechnung nach Funktion

		Budget 2026		Budget 2025		Rechnung 2024	
		Aufwand	Ertrag	Aufwand	Ertrag	Aufwand	Ertrag
3151.01	Unt. Maschinen, Geräte, Fahrzeuge	5'000.00					
3161.10	Miete Geräte und Masch. Hüneggpark	1'500.00		1'500.00			
3300.20	Planm. Abschr. Wasserbau	2'050.00		2'050.00		2'026.00	
3300.40	Planm. Abschr. Hochbauten VV	53'450.00		50'750.00		22'343.30	
3300.60	Planm. Abschr. Mobilien, Fahrzeug	7'870.00		7'870.00		7'838.00	
3631.01	Kantonsgebühren	950.00		950.00		828.00	
3632.01	Beiträge an Gemeinden + Gemeindeverbände	5'000.00		5'000.00		5'000.00	
3636.01	Beiträge an private Organisationen	35'000.00		35'000.00			
3910.01	Verr. Personalaufwand	74'000.00		71'350.00		74'001.35	
4260.05	Rückerstattungen Dritter		100.00		3'000.00		1.25
4470.01	Pacht- + Mietzinse VV		56'000.00		46'000.00		63'518.35
4479.01	übr. Erträge Liegenschaften VV		3'200.00		3'400.00		2'355.00
4631.01	Kantonsbeiträge		3'650.00		5'000.00		3'645.25
<b>4</b>	<b>Gesundheit</b>	<b>1'600.00</b>		<b>1'400.00</b>		<b>1'400.00</b>	
	Nettoaufwand		1'600.00		1'400.00		1'400.00
<b>42</b>	<b>Ambulante Krankenpflege</b>	<b>500.00</b>		<b>500.00</b>		<b>500.00</b>	
	Nettoaufwand		500.00		500.00		500.00
<b>421</b>	<b>Ambulante Krankenpflege</b>	<b>500.00</b>		<b>500.00</b>		<b>500.00</b>	
	Nettoaufwand		500.00		500.00		500.00
<b>4210</b>	<b>Ambulante Krankenpflege</b>	<b>500.00</b>		<b>500.00</b>		<b>500.00</b>	
3130.27	Mitgliederbeiträge	500.00		500.00		500.00	
<b>43</b>	<b>Gesundheit</b>	<b>1'100.00</b>		<b>900.00</b>		<b>900.00</b>	
	Nettoaufwand		1'100.00		900.00		900.00
<b>432</b>	<b>Krankheitsbekämpfung, übrige</b>	<b>100.00</b>		<b>100.00</b>		<b>100.00</b>	
	Nettoaufwand		100.00		100.00		100.00
<b>4320</b>	<b>Krankheitsbekämpfung, übrige</b>	<b>100.00</b>		<b>100.00</b>		<b>100.00</b>	
3130.27	Mitgliederbeiträge	100.00		100.00		100.00	
<b>434</b>	<b>Lebensmittelkontrolle</b>	<b>1'000.00</b>		<b>800.00</b>		<b>800.00</b>	
	Nettoaufwand		1'000.00		800.00		800.00
<b>4340</b>	<b>Lebensmittelkontrolle</b>	<b>1'000.00</b>		<b>800.00</b>		<b>800.00</b>	
3632.01	Beiträge an Gemeinden + Gemeindeverbände	1'000.00		800.00		800.00	

## Erfolgsrechnung nach Funktion

		Aufwand	Budget 2026 Ertrag	Aufwand	Budget 2025 Ertrag	Aufwand	Rechnung 2024 Ertrag
5	<b>Soziale Sicherheit</b>	4'174'050.00	97'500.00	4'080'500.00	88'500.00	3'815'857.55	95'002.30
	Nettoaufwand		4'076'550.00		3'992'000.00		3'720'855.25
53	<b>Alter + Hinterlassene</b>	1'044'200.00		1'085'200.00		1'035'226.00	
	Nettoaufwand		1'044'200.00		1'085'200.00		1'035'226.00
531	<b>Alters- und Hinterlassenenversicherung AHV</b>	75'000.00		75'000.00		74'368.00	
	Nettoaufwand		75'000.00		75'000.00		74'368.00
5310	<b>Alters- u. Hinterlassenenversicherung AHV</b>	75'000.00		75'000.00		74'368.00	
3632.01	Beiträge an Gemeinden + Gemeindeverbände	75'000.00		75'000.00		74'368.00	
532	<b>Ergänzungsleistungen AHV / IV</b>	957'000.00		998'000.00		948'720.00	
	Nettoaufwand		957'000.00		998'000.00		948'720.00
5320	<b>Ergänzungsleistungen AHV / IV</b>	957'000.00		998'000.00		948'720.00	
3631.05	LA Sozialversicherungen EL	957'000.00		998'000.00		948'720.00	
535	<b>Leistungen an das Alter</b>	12'200.00		12'200.00		12'138.00	
	Nettoaufwand		12'200.00		12'200.00		12'138.00
5350	<b>Leistungen an das Alter</b>	12'200.00		12'200.00		12'138.00	
3632.01	Beiträge an Gemeinden + Gemeindeverbände	12'000.00		12'000.00		11'938.00	
3636.01	Beiträge an private Organisationen	200.00		200.00		200.00	
54	<b>Familie und Jugend</b>	161'650.00	97'500.00	149'500.00	88'500.00	143'119.00	95'002.30
	Nettoaufwand		64'150.00		61'000.00		48'116.70
541	<b>Familienzulagen</b>	20'650.00		20'500.00		14'065.00	
	Nettoaufwand		20'650.00		20'500.00		14'065.00
5410	<b>Familienzulagen</b>	20'650.00		20'500.00		14'065.00	
3631.02	LA Familienzulagen Nichterwerbstätige	20'650.00		20'500.00		14'065.00	
544	<b>Jugendschutz</b>	10'700.00		10'700.00		10'001.10	
	Nettoaufwand		10'700.00		10'700.00		10'001.10
5440	<b>Jugendschutz allgemein</b>	10'700.00		10'700.00		10'001.10	
3632.01	Beiträge an Gemeinden + Gemeindeverbände	8'500.00		8'500.00		8'130.10	

## Erfolgsrechnung nach Funktion

		Budget 2026		Budget 2025		Rechnung 2024	
		Aufwand	Ertrag	Aufwand	Ertrag	Aufwand	Ertrag
3636.01	Beiträge an private Organisationen	2'200.00		2'200.00		1'871.00	
<b>545</b>	<b>Leistungen an Familien</b>	<b>130'300.00</b>	<b>97'500.00</b>	<b>118'300.00</b>	<b>88'500.00</b>	<b>119'052.90</b>	<b>95'002.30</b>
	Nettoaufwand		32'800.00		29'800.00		24'050.60
<b>5451</b>	<b>Kinderkrippen und Kinderhorte</b>	<b>130'050.00</b>	<b>97'500.00</b>	<b>118'050.00</b>	<b>88'500.00</b>	<b>118'802.90</b>	<b>95'002.30</b>
3130.27	Mitgliederbeiträge	50.00		50.00		50.00	
3637.01	Beiträge an private Haushalte	130'000.00		118'000.00		118'752.90	
4611.01	Entschädigungen vom Kanton		97'500.00		88'500.00		95'002.30
<b>5458</b>	<b>Tageselternverein</b>	<b>250.00</b>		<b>250.00</b>		<b>250.00</b>	
3130.27	Mitgliederbeiträge	250.00		250.00		250.00	
<b>57</b>	<b>Sozialhilfe und Asylwesen</b>	<b>2'965'200.00</b>		<b>2'842'300.00</b>		<b>2'636'212.55</b>	
	Nettoaufwand		2'965'200.00		2'842'300.00		2'636'212.55
<b>579</b>	<b>Sozialhilfe</b>	<b>2'965'200.00</b>		<b>2'842'300.00</b>		<b>2'636'212.55</b>	
	Nettoaufwand		2'965'200.00		2'842'300.00		2'636'212.55
<b>5796</b>	<b>Regionaler Sozialdienst</b>	<b>329'300.00</b>		<b>322'300.00</b>		<b>359'960.90</b>	
3612.08	Regionaler Sozialdienst Oberhofen	329'300.00		322'300.00		359'960.90	
<b>5799</b>	<b>Lastenausgleich Sozialhilfe</b>	<b>2'635'900.00</b>		<b>2'520'000.00</b>		<b>2'276'251.65</b>	
3611.04	Gemeindeanteil Lastenausgleich Sozialhilfe	2'635'900.00		2'520'000.00		2'276'251.65	
<b>59</b>	<b>Hilfsaktionen Sozialhilfe</b>	<b>3'000.00</b>		<b>3'500.00</b>		<b>1'300.00</b>	
	Nettoaufwand		3'000.00		3'500.00		1'300.00
<b>592</b>	<b>Hilfsaktionen im Inland</b>	<b>2'500.00</b>		<b>2'500.00</b>		<b>500.00</b>	
	Nettoaufwand		2'500.00		2'500.00		500.00
<b>5920</b>	<b>Hilfsaktionen im Inland</b>	<b>2'500.00</b>		<b>2'500.00</b>		<b>500.00</b>	
3636.01	Beiträge an private Organisationen	2'500.00		2'500.00		500.00	
<b>593</b>	<b>Hilfsaktionen im Ausland</b>	<b>500.00</b>		<b>1'000.00</b>		<b>800.00</b>	
	Nettoaufwand		500.00		1'000.00		800.00
<b>5930</b>	<b>Hilfsaktionen im Ausland</b>	<b>500.00</b>		<b>1'000.00</b>		<b>800.00</b>	
3638.01	Beiträge an das Ausland	500.00		1'000.00		800.00	

## Erfolgsrechnung nach Funktion

		Budget 2026		Budget 2025		Rechnung 2024	
		Aufwand	Ertrag	Aufwand	Ertrag	Aufwand	Ertrag
<b>6</b>	<b>Verkehr und Nachrichtenübermittlung</b>	<b>2'350'200.00</b>	<b>556'800.00</b>	<b>2'260'950.00</b>	<b>541'800.00</b>	<b>2'060'543.42</b>	<b>555'971.55</b>
	Nettoaufwand		1'793'400.00		1'719'150.00		1'504'571.87
<b>61</b>	<b>Strassenverkehr</b>	<b>1'661'000.00</b>	<b>502'800.00</b>	<b>1'567'850.00</b>	<b>494'300.00</b>	<b>1'432'354.02</b>	<b>501'094.55</b>
	Nettoaufwand		1'158'200.00		1'073'550.00		931'259.47
<b>615</b>	<b>Gemeindestrassen</b>	<b>1'661'000.00</b>	<b>502'800.00</b>	<b>1'567'850.00</b>	<b>494'300.00</b>	<b>1'432'354.02</b>	<b>501'094.55</b>
	Nettoaufwand		1'158'200.00		1'073'550.00		931'259.47
<b>6150</b>	<b>Gemeindestrassen</b>	<b>1'357'100.00</b>	<b>198'900.00</b>	<b>1'266'700.00</b>	<b>193'150.00</b>	<b>1'131'266.42</b>	<b>200'006.95</b>
3010.01	Löhne	494'000.00		491'000.00		447'472.65	
3010.09	Versicherungstaggelder					-8'714.45	
3050.01	Sozialversicherungsbeiträge	31'200.00		31'000.00		29'001.95	
3052.01	Personalversicherungsbeiträge	98'400.00		108'000.00		71'528.40	
3053.01	Unfallversicherungsbeiträge	9'050.00		9'200.00		9'204.30	
3054.01	Familienausgleichskassenbeiträge	7'250.00		7'200.00		6'719.65	
3055.01	Krankentaggeldversicherungsbeiträge	10'600.00		5'300.00		4'927.55	
3090.01	Weiterbildung	4'000.00		5'000.00		3'360.85	
3099.01	Personalaufwendungen	800.00		1'800.00		1'800.00	
3101.01	Betriebs- & Verbrauchsmaterial	43'200.00		40'200.00		31'555.10	
3111.01	Anschaffung Maschinen, Geräte, Fahrzeuge	24'000.00		11'000.00		18'824.20	
3112.01	Anschaffung Dienstkleidung, Wäsche, Vorhänge	3'600.00		3'600.00		3'186.85	
3120.03	Strom Strassenbeleuchtung	13'000.00		13'000.00		10'686.70	
3130.01	Dienstleistungen Dritter	47'000.00		27'000.00		25'120.90	
3130.02	Telefongebühren, Kommunikation, Porto	1'500.00		2'100.00		820.30	
3130.27	Mitgliederbeiträge	2'200.00		2'200.00		2'125.25	
3133.01	Informatik-Nutzungsaufwand	19'600.00		18'500.00		16'541.85	
3134.01	Haftpflicht- und Sachversicherungen	4'250.00		4'250.00		4'192.20	
3137.01	Motorfahrzeugsteuern, Liegenschaftssteuern	5'500.00		5'000.00		5'440.05	
3141.01	Unterhalt Strassen/Verkehrswege	271'500.00		246'500.00		250'908.32	
3151.01	Unt. Maschinen, Geräte, Fahrzeuge	33'000.00		31'500.00		39'816.20	
3158.01	Unterhalt und Support Informatik	3'000.00		3'000.00		1'489.95	
3161.02	Miete von Geräten und Maschinen	24'000.00		24'000.00		15'228.60	
3170.01	Spesen	1'500.00		1'000.00		1'251.00	
3300.10	Planm. Abschr. Strassen / Verkehrswege VV	136'600.00		123'700.00		87'134.05	
3300.60	Planm. Abschr. Mobilien, Fahrzeug	38'350.00		21'650.00		21'644.00	
3910.01	Verr. Personalaufwand	30'000.00		30'000.00		30'000.00	
4240.03	Dienstleistungserträge Werkhof		5'000.00		5'000.00		5'063.90
4260.02	Rückerstattung Versicherungsleistungen						446.90
4260.05	Rückerstattungen Dritter		500.00		500.00		988.30

## Erfolgsrechnung nach Funktion

		Budget 2026		Budget 2025		Rechnung 2024	
		Aufwand	Ertrag	Aufwand	Ertrag	Aufwand	Ertrag
4611.01	Entschädigungen vom Kanton		1'500.00		1'500.00		1'830.80
4612.00	Int. verr. Verwaltungsaufw. mit Spezialfinanzierungen		86'550.00		77'500.00		86'443.65
4910.01	Int. verr. von Dienstleistungen		105'350.00		108'650.00		105'233.40
<b>6154</b>	<b>SF Instandsetzung und Grabenaufbrüche</b>	<b>18'000.00</b>	<b>18'000.00</b>	<b>18'000.00</b>	<b>18'000.00</b>	<b>22'692.40</b>	<b>22'692.40</b>
3141.01	Unterhalt Strassen/Verkehrswege	18'000.00		18'000.00		19'194.50	
3158.01	Unterhalt und Support Informatik					706.25	
4240.01	Benützungsgebühren		18'000.00		18'000.00		22'692.40
9010.01	Ertragsüberschuss an EK					2'791.65	
<b>6155</b>	<b>Parkplätze</b>	<b>214'400.00</b>	<b>214'400.00</b>	<b>213'000.00</b>	<b>213'000.00</b>	<b>205'941.54</b>	<b>205'941.54</b>
3111.01	Anschaffung Maschinen, Geräte, Fahrzeuge	15'000.00				12'020.75	
3130.01	Dienstleistungen Dritter	8'000.00		10'000.00		6'861.75	
3130.06	Post-,Bank-,Betreibungs-, Kommissionsgebühren	3'000.00		2'500.00		3'024.72	
3130.09	Rücknahme von Parkkarten	3'000.00		1'200.00		3'370.00	
3130.16	Dienstleistungen Dritter, Securitas	35'000.00		33'000.00		34'854.55	
3141.01	Unterhalt Strassen/Verkehrswege	34'000.00		21'000.00		11'569.60	
3151.01	Unt. Maschinen, Geräte, Fahrzeuge	10'000.00		10'000.00		9'665.20	
3160.01	Miet- und Pachtzinse	1'450.00		1'450.00		1'440.00	
3300.40	Planm. Abschr. Hochbauten VV	6'000.00		6'000.00		5'966.00	
3300.60	Planm. Abschr. Mobilien, Fahrzeug			15'250.00		15'206.00	
3301.60	Ausserplanmässige Abschreibungen Mobilien					1'725.00	
3409.02	Übrige Passivzinsen			10'350.00		5'174.50	
3612.00	Int. verr. Verwaltungsaufw. mit Spezialfinanzierungen	87'050.00		88'850.00		87'162.36	
4200.03	Parkplatzersatzabgabe						-8'000.00
4240.01	Benützungsgebühren		190'000.00		190'000.00		189'502.40
4270.01	Bussen		24'400.00		23'000.00		24'439.14
9010.01	Ertragsüberschuss an EK	11'900.00		13'400.00		7'901.11	
<b>6157</b>	<b>Parkierungsanlage Eichgüetli (MwStpflichtig)</b>	<b>71'500.00</b>	<b>71'500.00</b>	<b>70'150.00</b>	<b>70'150.00</b>	<b>72'453.66</b>	<b>72'453.66</b>
3120.01	Heiz- & Nebenkosten	2'600.00		2'600.00		1'640.00	
3130.01	Dienstleistungen Dritter	5'000.00		5'000.00		4'628.25	
3130.02	Telefongebühren, Kommunikation, Porto	1'200.00		1'200.00		934.70	
3130.06	Post-,Bank-,Betreibungs-, Kommissionsgebühren	450.00		450.00		399.31	
3134.01	Haftpflicht- und Sachversicherungen	2'800.00		2'800.00		2'759.45	
3144.01	Unterhalt Liegenschaften	1'200.00		1'200.00		8'772.40	
3151.01	Unt. Maschinen, Geräte, Fahrzeuge	1'350.00					
3300.40	Planm. Abschr. Hochbauten VV	54'000.00		54'000.00		50'463.55	
3300.60	Planm. Abschr. Mobilien, Fahrzeug	2'900.00		2'900.00		2'856.00	
4240.01	Benützungsgebühren		12'000.00		11'000.00		12'494.55

## Erfolgsrechnung nach Funktion

		Aufwand	Budget 2026 Ertrag	Aufwand	Budget 2025 Ertrag	Aufwand	Rechnung 2024 Ertrag
4260.05	Rückerstattungen Dritter						266.40
4270.01	Bussen		4'900.00		4'550.00		4'994.10
4470.01	Pacht- + Mietzinse VV		200.00		200.00		185.00
4612.00	Int. verr. Verwaltungsaufw. mit Spezialfinanzierungen		54'400.00		54'400.00		54'513.61
<b>62</b>	<b>Öffentlicher Verkehr</b>	<b>689'200.00</b>	<b>54'000.00</b>	<b>693'100.00</b>	<b>47'500.00</b>	<b>628'189.40</b>	<b>54'877.00</b>
	Nettoaufwand		635'200.00		645'600.00		573'312.40
<b>622</b>	<b>Regionalverkehr</b>	<b>11'700.00</b>		<b>31'700.00</b>		<b>11'418.40</b>	
	Nettoaufwand		11'700.00		31'700.00		11'418.40
<b>6220</b>	<b>Regionalverkehr</b>	<b>11'700.00</b>		<b>31'700.00</b>		<b>11'418.40</b>	
3632.01	Beiträge an Gemeinden + Gemeindeverbände	7'300.00		7'300.00		7'260.00	
3636.01	Beiträge an private Organisationen	4'400.00		24'400.00		4'158.40	
<b>629</b>	<b>Öffentlicher Verkehr</b>	<b>677'500.00</b>	<b>54'000.00</b>	<b>661'400.00</b>	<b>47'500.00</b>	<b>616'771.00</b>	<b>54'877.00</b>
	Nettoaufwand		623'500.00		613'900.00		561'894.00
<b>6290</b>	<b>Öffentlicher Verkehr</b>	<b>49'500.00</b>	<b>54'000.00</b>	<b>46'400.00</b>	<b>47'500.00</b>	<b>56'748.20</b>	<b>54'877.00</b>
3130.17	Generalabonnemente SBB	49'000.00		45'000.00		49'270.15	
3144.01	Unterhalt Liegenschaften					7'136.05	
3637.01	Beiträge an private Haushalte	500.00		1'400.00		342.00	
4250.01	Verkaufserlöse		54'000.00		47'500.00		54'877.00
<b>6291</b>	<b>Gemeindeanteil Öffentlicher Verkehr</b>	<b>628'000.00</b>		<b>615'000.00</b>		<b>560'022.80</b>	
3631.03	LA öffentlicher Verkehr	628'000.00		615'000.00		560'022.80	
<b>7</b>	<b>Umweltschutz und Raumordnung</b>	<b>3'554'760.00</b>	<b>3'030'550.00</b>	<b>3'576'300.00</b>	<b>3'097'650.00</b>	<b>2'944'557.65</b>	<b>2'624'070.05</b>
	Nettoaufwand		524'210.00		478'650.00		320'487.60
<b>71</b>	<b>Wasserversorgung</b>	<b>998'750.00</b>	<b>998'750.00</b>	<b>1'049'650.00</b>	<b>1'049'650.00</b>	<b>840'666.22</b>	<b>840'666.22</b>
<b>710</b>	<b>Wasserversorgung</b>	<b>998'750.00</b>	<b>998'750.00</b>	<b>1'049'650.00</b>	<b>1'049'650.00</b>	<b>840'666.22</b>	<b>840'666.22</b>
<b>7101</b>	<b>Wasserversorgung</b>	<b>998'750.00</b>	<b>998'750.00</b>	<b>1'049'650.00</b>	<b>1'049'650.00</b>	<b>840'666.22</b>	<b>840'666.22</b>
3090.01	Weiterbildung	6'500.00		2'000.00			
3101.01	Betriebs- & Verbrauchsmaterial	800.00		800.00		1'487.15	
3111.01	Anschaffung Maschinen, Geräte, Fahrzeuge	4'000.00		4'000.00		2'452.85	
3111.02	Anschaffung Wasseruhren	3'000.00		3'000.00			
3120.01	Heiz- & Nebenkosten	9'100.00		9'100.00		8'984.85	



## Erfolgsrechnung nach Funktion

		Budget 2026		Budget 2025		Rechnung 2024	
		Aufwand	Ertrag	Aufwand	Ertrag	Aufwand	Ertrag
3130.01	Dienstleistungen Dritter	106'000.00		76'000.00		72'129.22	
3130.02	Telefongebühren, Kommunikation, Porto	3'400.00		6'200.00		3'401.50	
3130.27	Mitgliederbeiträge	1'600.00		1'600.00		1'546.25	
3134.01	Haftpflicht- und Sachversicherungen	4'550.00		3'850.00		4'455.95	
3143.01	Unterhalt übrige Tiefbauten	170'000.00		170'000.00		173'301.95	
3143.08	Werterhaltender Unterhalt (WE-Fonds-finanziert)	58'000.00		111'000.00		22'054.30	
3150.01	Unterhalt Mobiliar, Büromöbel & -geräte	3'200.00		1'000.00		1'367.00	
3158.01	Unterhalt und Support Informatik	6'000.00					
3170.01	Spesen	1'000.00		500.00		39.00	
3300.30	Planm. Abschreibungen übrige Tiefbauten	75'600.00		92'050.00		51'286.75	
3300.60	Planm. Abschr. Mobilien, Fahrzeug			25'500.00		25'483.00	
3510.10	Einlage SF Werterhalt	283'900.00		294'550.00		226'517.00	
3510.50	Einlage SF Werterhalt aus Anschlussgebühren	50'000.00		37'500.00		65'604.85	
3612.00	Int. verr. Verwaltungsaufw. mit Spezialfinanzierungen	82'100.00		81'000.00		82'098.65	
3634.06	Wasserankauf WARET / Oberhofen	130'000.00		130'000.00		98'455.95	
4240.09	Dienstleistungserträge		300.00		300.00		2'207.80
4240.11	Grundgebühren		250'600.00		250'600.00		251'856.57
4240.12	Verbrauchsgebühren		321'000.00		358'000.00		321'199.15
4240.50	Anschlussgebühren		50'000.00		37'500.00		65'604.85
4260.06	Erträge aus Weiterver. MwSt-pflichtig WV		1'000.00		1'000.00		
4260.11	Rückerstattungen WARET / Oberhofen						71'960.56
4409.01	Übrige Zinsen von Finanzvermögen				17'900.00		8'934.50
4451.01	Erträge aus Beteiligungen VV		1'500.00		1'500.00		1'500.00
4479.03	übrige Erträge WARET		9'000.00		9'000.00		9'000.00
4510.02	Entnahme SF Werterhalt		203'600.00		268'550.00		98'824.05
4631.01	Kantonsbeiträge				3'000.00		
9011.01	Aufwandüberschuss SF		161'750.00		102'300.00		9'578.74
<b>72</b>	<b>Abwasserentsorgung</b>	<b>1'416'800.00</b>	<b>1'416'800.00</b>	<b>1'398'750.00</b>	<b>1'398'750.00</b>	<b>1'132'412.61</b>	<b>1'132'412.61</b>
<b>720</b>	<b>Abwasserentsorgung</b>	<b>1'416'800.00</b>	<b>1'416'800.00</b>	<b>1'398'750.00</b>	<b>1'398'750.00</b>	<b>1'132'412.61</b>	<b>1'132'412.61</b>
<b>7201</b>	<b>Abwasserentsorgung</b>	<b>1'416'800.00</b>	<b>1'416'800.00</b>	<b>1'398'750.00</b>	<b>1'398'750.00</b>	<b>1'132'412.61</b>	<b>1'132'412.61</b>
3090.01	Weiterbildung			2'000.00			
3101.01	Betriebs- & Verbrauchsmaterial	1'000.00		1'000.00		27.20	
3111.01	Anschaffung Maschinen, Geräte, Fahrzeuge	2'000.00		5'000.00		32'213.65	
3120.01	Heiz- & Nebenkosten	9'000.00		8'000.00		8'599.15	
3130.01	Dienstleistungen Dritter	95'500.00		71'000.00		52'898.35	
3130.02	Telefongebühren, Kommunikation, Porto	3'900.00		3'900.00		2'164.25	
3130.27	Mitgliederbeiträge	250.00		250.00		250.00	

## Erfolgsrechnung nach Funktion

		Budget 2026		Budget 2025		Rechnung 2024	
		Aufwand	Ertrag	Aufwand	Ertrag	Aufwand	Ertrag
3134.01	Haftpflcht- und Sachversicherungen	5'500.00		4'700.00		5'562.95	
3137.01	Motorfahrzeugsteuern, Liegenschaftssteuern	750.00				725.20	
3143.01	Unterhalt übrige Tiefbauten	21'500.00		50'000.00		49'593.80	
3143.08	Werterhaltender Unterhalt (WE-Fonds-finanziert)	5'000.00		130'000.00		13'666.15	
3143.09	Regenbecken Ländtematte Betriebskosten	4'000.00				4'651.80	
3143.50	ZPA Phase 1+2 (Fr. 814'075.70)	100'000.00		80'000.00		42'013.10	
3143.51	ZPA Phase 3	80'000.00		80'000.00		16'633.45	
3151.01	Unt. Maschinen, Geräte, Fahrzeuge	1'300.00					
3170.01	Spesen	200.00		500.00		39.00	
3300.30	Planm. Abschreibungen übrige Tiefbauten	157'500.00		128'650.00		108'182.66	
3300.60	Planm. Abschr. Mobilien, Fahrzeug			25'150.00		25'151.00	
3510.10	Einlage SF Werterhalt	541'250.00		459'600.00		422'787.00	
3510.50	Einlage SF Werterhalt aus Anschlussgebühren	100'000.00		75'000.00		126'072.50	
3612.00	Int. verr. Verwaltungsaufw. mit Spezialfinanzierungen	108'600.00		99'700.00		108'579.35	
3632.09	Betriebsbeitrag ARA Thunersee	150'200.00		152'000.00		97'710.50	
3660.20	Planmässige Abschreibungen Inv. Gde.+Gde.verb.	29'350.00		22'300.00		14'891.55	
4240.11	Grundgebühren		194'000.00		194'000.00		194'313.93
4240.12	Verbrauchsgebühren		415'000.00		457'000.00		414'779.73
4240.50	Anschlussgebühren		100'000.00		75'000.00		126'072.50
4260.03	Rückerstattung Porti, Tel. u. Diverses						369.15
4260.05	Rückerstattungen Dritter		1'000.00		10'000.00		
4260.10	Regenbecken Ländtematte Rückerstattung Gemeinden		6'000.00				10'541.25
4409.01	Übrige Zinsen von Finanzvermögen				52'400.00		26'185.50
4510.02	Entnahme SF Werterhalt		370'850.00		461'100.00		220'537.91
4631.01	Kantonsbeiträge ZPA (Fr. 74'750.00)				5'000.00		
9011.01	Aufwandüberschuss SF		329'950.00		144'250.00		139'612.64
<b>73</b>	<b>Abfall</b>	<b>579'200.00</b>	<b>579'200.00</b>	<b>596'550.00</b>	<b>596'550.00</b>	<b>551'896.27</b>	<b>551'896.27</b>
<b>730</b>	<b>Abfall</b>	<b>579'200.00</b>	<b>579'200.00</b>	<b>596'550.00</b>	<b>596'550.00</b>	<b>551'896.27</b>	<b>551'896.27</b>
<b>7301</b>	<b>Abfall</b>	<b>579'200.00</b>	<b>579'200.00</b>	<b>596'550.00</b>	<b>596'550.00</b>	<b>551'896.27</b>	<b>551'896.27</b>
3100.01	Büromaterial	2'000.00		2'000.00		1'380.00	
3101.01	Betriebs- & Verbrauchsmaterial			3'500.00			
3111.01	Anschaffung Maschinen, Geräte, Fahrzeuge	5'000.00		5'000.00			
3130.01	Dienstleistungen Dritter	246'000.00		250'500.00		232'516.30	
3130.02	Telefongebühren, Kommunikation, Porto	1'200.00		1'000.00		1'054.55	
3143.01	Unterhalt übrige Tiefbauten	10'000.00		15'000.00		1'524.20	
3158.01	Unterhalt und Support Informatik	1'500.00					
3161.01	Miet- und Pachtzinse	11'500.00		11'500.00		8'438.10	

## Erfolgsrechnung nach Funktion

		Budget 2026		Budget 2025		Rechnung 2024	
		Aufwand	Ertrag	Aufwand	Ertrag	Aufwand	Ertrag
3161.02	Miete von Geräten und Maschinen	3'500.00		3'500.00		3'120.00	
3300.30	Planm. Abschreibungen übrige Tiefbauten	6'750.00		6'800.00		6'730.00	
3612.00	Int. verr. Verwaltungsaufw. mit Spezialfinanzierungen	107'750.00		113'450.00		107'732.00	
3612.14	Intern Verrechneter Mietzins Gde.-Infrastruktur	15'000.00		15'000.00		15'000.00	
3632.10	Beitrag Kadaversammelstelle Thun	2'000.00		2'000.00		1'951.85	
3634.08	Entsorgungsgebühren AVAG	167'000.00		167'300.00		143'504.88	
4240.07	Erlös Grünabfuhr		85'000.00		80'000.00		89'760.05
4240.11	Grundgebühren		252'000.00		250'000.00		252'802.07
4240.12	Verbrauchsgebühren		191'000.00		195'000.00		191'263.95
4250.03	Erträge inkl. Altstoffe (Altpapier etc.)		14'000.00		18'000.00		15'083.05
4250.04	Rückerstattungen Altglas		1'800.00		2'000.00		1'709.15
4409.01	Übrige Zinsen von Finanzvermögen				2'600.00		1'278.00
9010.01	Ertragsüberschuss an EK					28'944.39	
9011.01	Aufwandüberschuss SF		35'400.00		48'950.00		
<b>74</b>	<b>Verbauungen</b>	<b>166'850.00</b>	<b>1'000.00</b>	<b>152'800.00</b>	<b>25'000.00</b>	<b>94'637.20</b>	<b>52'567.80</b>
	Nettoaufwand		165'850.00		127'800.00		42'069.40
<b>741</b>	<b>Gewässerverbauungen</b>	<b>150'350.00</b>	<b>1'000.00</b>	<b>135'300.00</b>	<b>25'000.00</b>	<b>93'293.20</b>	<b>52'567.80</b>
	Nettoaufwand		149'350.00		110'300.00		40'725.40
<b>7410</b>	<b>Gewässerverbauungen</b>	<b>150'350.00</b>	<b>1'000.00</b>	<b>135'300.00</b>	<b>25'000.00</b>	<b>93'293.20</b>	<b>52'567.80</b>
3130.01	Dienstleistungen Dritter	15'000.00		15'000.00		63'841.25	
3142.01	Unterhalt und Korrekturen	120'000.00		110'000.00		14'887.10	
3300.20	Planm. Abschr. Wasserbau	3'250.00		3'250.00		2'491.00	
3910.01	Verr. Personalaufwand	12'100.00		7'050.00		12'073.85	
4611.01	Entschädigungen vom Kanton		1'000.00		25'000.00		52'567.80
<b>745</b>	<b>Naturgefahren</b>	<b>16'500.00</b>		<b>17'500.00</b>		<b>1'344.00</b>	
	Nettoaufwand		16'500.00		17'500.00		1'344.00
<b>7450</b>	<b>Naturgefahren</b>	<b>16'500.00</b>		<b>17'500.00</b>		<b>1'344.00</b>	
3130.01	Dienstleistungen Dritter	6'000.00		7'000.00		1'344.00	
3134.01	Haftpflicht- und Sachversicherungen	10'500.00		10'500.00			
<b>76</b>	<b>Bekämpfung von Umweltverschmutzung</b>	<b>1'500.00</b>	<b>3'200.00</b>	<b>1'500.00</b>	<b>3'000.00</b>	<b>3'856.00</b>	<b>5'601.90</b>
	Nettoertrag	1'700.00		1'500.00		1'745.90	
<b>761</b>	<b>Luftreinhaltung und Klimaschutz</b>	<b>1'500.00</b>	<b>3'200.00</b>	<b>1'500.00</b>	<b>3'000.00</b>	<b>3'856.00</b>	<b>5'601.90</b>
	Nettoertrag	1'700.00		1'500.00		1'745.90	

## Erfolgsrechnung nach Funktion

		Aufwand	Budget 2026 Ertrag	Aufwand	Budget 2025 Ertrag	Aufwand	Rechnung 2024 Ertrag
<b>7610</b>	<b>Luftreinhaltung und Klimaschutz</b>	<b>1'500.00</b>	<b>3'200.00</b>	<b>1'500.00</b>	<b>3'000.00</b>	<b>3'856.00</b>	<b>5'601.90</b>
3130.01	Dienstleistungen Dritter	1'500.00		1'500.00		3'856.00	
4240.01	Benützungsgebühren		1'500.00		1'500.00		3'856.00
4260.05	Rückerstattungen Dritter		1'700.00		1'500.00		1'745.90
<b>77</b>	<b>Übriger Umweltschutz</b>	<b>320'380.00</b>	<b>31'600.00</b>	<b>310'250.00</b>	<b>24'700.00</b>	<b>244'183.25</b>	<b>32'925.25</b>
	Nettoaufwand		288'780.00		285'550.00		211'258.00
<b>771</b>	<b>Friedhof und Bestattung</b>	<b>142'800.00</b>		<b>132'850.00</b>		<b>95'606.10</b>	
	Nettoaufwand		142'800.00		132'850.00		95'606.10
<b>7710</b>	<b>Friedhof und Bestattung allgemein</b>	<b>142'800.00</b>		<b>132'850.00</b>		<b>95'606.10</b>	
3130.01	Dienstleistungen Dritter	5'000.00		3'000.00			
3632.01	Beiträge an Gemeinden + Gemeindeverbände	130'850.00		122'900.00		88'693.10	
3660.20	Planmässige Abschreibungen Inv. Gde.+Gde.verb.	6'950.00		6'950.00		6'913.00	
<b>779</b>	<b>Umweltschutz</b>	<b>177'580.00</b>	<b>31'600.00</b>	<b>177'400.00</b>	<b>24'700.00</b>	<b>148'577.15</b>	<b>32'925.25</b>
	Nettoaufwand		145'980.00		152'700.00		115'651.90
<b>7790</b>	<b>Umweltschutz</b>	<b>20'000.00</b>	<b>7'000.00</b>	<b>20'000.00</b>	<b>7'000.00</b>	<b>27'636.20</b>	<b>8'406.25</b>
3130.01	Dienstleistungen Dritter					162.15	
3634.01	Beiträge an öffentl. Unternehmungen	20'000.00		20'000.00		27'474.05	
4260.05	Rückerstattungen Dritter		5'000.00		5'000.00		5'477.50
4611.01	Entschädigungen vom Kanton		2'000.00		2'000.00		2'928.75
<b>7791</b>	<b>Öffentliche Toilettenanlagen</b>	<b>157'580.00</b>	<b>24'600.00</b>	<b>157'400.00</b>	<b>17'700.00</b>	<b>120'940.95</b>	<b>24'519.00</b>
3010.01	Löhne	86'350.00		85'000.00		75'485.10	
3050.01	Sozialversicherungsbeiträge	5'600.00		5'550.00		5'032.25	
3052.01	Personalversicherungsbeiträge	24'300.00		24'500.00		13'993.20	
3053.01	Unfallversicherungsbeiträge	800.00		650.00		653.35	
3054.01	Familienausgleichskassenbeiträge	1'300.00		1'300.00		1'165.70	
3055.01	Krankentaggeldversicherungsbeiträge	1'900.00		1'000.00		855.20	
3099.01	Personalaufwendungen	130.00		300.00		300.00	
3101.01	Betriebs- & Verbrauchsmaterial	12'000.00		7'000.00		4'941.90	
3120.01	Heiz- & Nebenkosten	1'400.00		1'400.00		911.15	
3134.01	Haftpflcht- und Sachversicherungen	100.00				75.05	
3144.01	Unterhalt Liegenschaften	7'500.00		17'000.00		6'443.10	
3170.01	Spesen	1'300.00		1'300.00		1'032.50	
3300.40	Planm. Abschr. Hochbauten VV	4'800.00		4'800.00			

## Erfolgsrechnung nach Funktion

		Aufwand	Budget 2026 Ertrag	Aufwand	Budget 2025 Ertrag	Aufwand	Rechnung 2024 Ertrag
3910.01	Verr. Personalaufwand	10'100.00		7'600.00		10'052.45	
4910.01	Int. verr. von Dienstleistungen		24'600.00		17'700.00		24'519.00
<b>79</b>	<b>Raumordnung</b>	<b>71'280.00</b>		<b>66'800.00</b>		<b>76'906.10</b>	<b>8'000.00</b>
	Nettoaufwand		71'280.00		66'800.00		68'906.10
<b>790</b>	<b>Raumordnung</b>	<b>71'280.00</b>		<b>66'800.00</b>		<b>76'906.10</b>	<b>8'000.00</b>
	Nettoaufwand		71'280.00		66'800.00		68'906.10
<b>7900</b>	<b>Raumordnung allgemein</b>	<b>71'280.00</b>		<b>66'800.00</b>		<b>76'906.10</b>	<b>8'000.00</b>
3130.01	Dienstleistungen Dritter	52'000.00		52'000.00		62'081.65	
3130.27	Mitgliederbeiträge	180.00		300.00		180.00	
3158.01	Unterhalt und Support Informatik	400.00				381.95	
3636.01	Beiträge an private Organisationen	18'700.00		14'500.00		14'262.50	
4260.05	Rückerstattungen Dritter						8'000.00
<b>8</b>	<b>Volkswirtschaft</b>	<b>48'150.00</b>		<b>40'650.00</b>		<b>39'738.00</b>	<b>576.65</b>
	Nettoaufwand		48'150.00		40'650.00		39'161.35
<b>81</b>	<b>Landwirtschaft</b>	<b>850.00</b>		<b>850.00</b>		<b>200.00</b>	
	Nettoaufwand		850.00		850.00		200.00
<b>814</b>	<b>Produktionsverbesserungen Pflanzen</b>	<b>850.00</b>		<b>850.00</b>		<b>200.00</b>	
	Nettoaufwand		850.00		850.00		200.00
<b>8140</b>	<b>Landw.Produktionsverbesserungen Pflanzen</b>	<b>850.00</b>		<b>850.00</b>		<b>200.00</b>	
3010.01	Löhne	500.00		500.00			
3050.01	Sozialversicherungsbeiträge	50.00		50.00			
3170.01	Spesen	100.00		100.00			
3636.01	Beiträge an private Organisationen	200.00		200.00		200.00	
<b>84</b>	<b>Tourismus</b>	<b>39'800.00</b>		<b>39'800.00</b>		<b>39'538.00</b>	<b>576.65</b>
	Nettoaufwand		39'800.00		39'800.00		38'961.35
<b>840</b>	<b>Tourismus</b>	<b>39'800.00</b>		<b>39'800.00</b>		<b>39'538.00</b>	<b>576.65</b>
	Nettoaufwand		39'800.00		39'800.00		38'961.35
<b>8400</b>	<b>Tourismus</b>	<b>39'800.00</b>		<b>39'800.00</b>		<b>39'538.00</b>	<b>576.65</b>
3130.01	Dienstleistungen Dritter	20'500.00		20'500.00		20'410.00	
3130.27	Mitgliederbeiträge	17'200.00		17'200.00		17'128.00	

## Erfolgsrechnung nach Funktion

		Budget 2026		Budget 2025		Rechnung 2024	
		Aufwand	Ertrag	Aufwand	Ertrag	Aufwand	Ertrag
3636.01	Beiträge an private Organisationen	2'100.00		2'100.00		2'000.00	
4260.05	Rückerstattungen Dritter						576.65
<b>87</b>	<b>Brennstoffe und Energie</b>	<b>7'500.00</b>					
	Nettoaufwand		7'500.00				
<b>873</b>	<b>Nicht elektrische Energie</b>	<b>7'500.00</b>					
	Nettoaufwand		7'500.00				
<b>8730</b>	<b>Nicht elektrische Energie allgemein</b>	<b>7'500.00</b>					
3632.01	Beiträge an Gemeinden + Gemeindeverbände	7'500.00					
<b>9</b>	<b>Finanzen und Steuern</b>	<b>2'168'050.00</b>	<b>18'090'300.00</b>	<b>2'052'300.00</b>	<b>17'481'250.00</b>	<b>5'899'294.28</b>	<b>18'127'742.94</b>
	Nettoertrag	15'922'250.00		15'428'950.00		12'228'448.66	
<b>91</b>	<b>Steuern</b>	<b>71'700.00</b>	<b>15'870'750.00</b>	<b>92'200.00</b>	<b>13'632'800.00</b>	<b>241'041.54</b>	<b>16'719'016.90</b>
	Nettoertrag	15'799'050.00		13'540'600.00		16'477'975.36	
<b>910</b>	<b>Steuern</b>	<b>71'700.00</b>	<b>15'870'750.00</b>	<b>92'200.00</b>	<b>13'632'800.00</b>	<b>241'041.54</b>	<b>16'719'016.90</b>
	Nettoertrag	15'799'050.00		13'540'600.00		16'477'975.36	
<b>9100</b>	<b>Allgemeine Gemeindesteuern</b>	<b>66'500.00</b>	<b>13'855'550.00</b>	<b>86'000.00</b>	<b>11'639'200.00</b>	<b>238'536.74</b>	<b>14'523'032.45</b>
3180.01	Wertberichtigung auf Forderungen	10'000.00		30'000.00		185'985.00	
3181.02	Forderungsverluste allgemeine Gemeindesteuern	56'500.00		56'000.00		52'551.74	
4000.01	Einkommenssteuern		12'337'000.00		10'500'000.00		13'048'833.05
4000.22	Nachsteuern und Bussen Einkommenssteuern		15'000.00		20'000.00		8'223.85
4000.41	Aktive Steuerauscheidungen Einkommen		310'000.00		268'000.00		312'789.35
4000.51	Passive Steuerauscheidungen Einkommen		-1'494'000.00		-1'600'000.00		-1'366'062.95
4000.61	Pauschale Steueranrechnung natürliche Personen		-19'000.00		-10'000.00		-19'021.10
4000.71	Rückstellungen Steuerteilungen NP (neu)		-80'000.00		-100'000.00		-120'000.00
4001.01	Vermögenssteuern		2'723'900.00		2'500'000.00		2'624'425.75
4001.41	Aktive Steuerauscheidungen Vermögen		135'000.00		120'000.00		122'416.60
4001.51	Passive Steuerauscheidungen Vermögen		-446'000.00		-400'000.00		-395'699.65
4002.01	Quellensteuern		90'000.00		100'000.00		66'432.10
4002.10	QST ausserh. Ertragsabrabr. (BGSA, Grenzgänger)		1'800.00		1'800.00		1'635.00
4010.01	Gewinnsteuern juristische Personen		168'300.00		190'000.00		58'377.20
4010.40	Aktive Steuerauscheidungen Gewinnsteuern		110'000.00		70'000.00		127'136.35
4010.50	Passive Steuerauscheidungen Gewinnsteuern		-10'000.00		-30'000.00		14'801.55
4011.01	Kapitalsteuern juristische Personen		7'500.00		2'700.00		20'437.40
4011.40	Aktive Steuerauscheidungen Kapitalsteuern		350.00		700.00		222.20



## Erfolgsrechnung nach Funktion

		Budget 2026		Budget 2025		Rechnung 2024	
		Aufwand	Ertrag	Aufwand	Ertrag	Aufwand	Ertrag
4011.50	Passive Steuerauscheidungen Kapitalsteuern		-4'300.00		-3'000.00		-8'612.05
4029.01	Eingang abgeschriebene periodische Steuern		10'000.00		9'000.00		18'010.65
4029.02	Eingang abgeschriebene aperiodische Steuern						8'687.15
<b>9101</b>	<b>Sondersteuern</b>	<b>5'000.00</b>	<b>1'000'750.00</b>	<b>6'000.00</b>	<b>1'000'700.00</b>	<b>2'151.20</b>	<b>1'115'869.55</b>
3181.04	Forderungsverluste Sondersteuern	5'000.00		6'000.00		2'151.20	
4000.81	Lotteriegewinnsteuern		500.00		500.00		
4022.02	Grundstückgewinnsteuern		500'000.00		600'000.00		441'904.35
4022.10	Sonderveranlagungen		500'000.00		400'000.00		673'645.40
4029.01	Eingang abgeschriebene periodische Steuern		250.00		200.00		319.80
<b>9102</b>	<b>Liegenschaftssteuern</b>	<b>200.00</b>	<b>1'000'050.00</b>	<b>200.00</b>	<b>978'400.00</b>	<b>353.60</b>	<b>1'065'794.90</b>
3181.02	Forderungsverluste allgemeine Gemeindesteuern	200.00		200.00		353.60	
4021.00	Liegenschaftssteuern		1'000'000.00		978'400.00		1'065'721.30
4029.01	Eingang abgeschriebene periodische Steuern		50.00				73.60
<b>9103</b>	<b>Hundetaxe</b>		<b>14'400.00</b>		<b>14'500.00</b>		<b>14'320.00</b>
4033.01	Hundetaxe		14'400.00		14'500.00		14'320.00
<b>93</b>	<b>Finanz- und Lastenausgleich</b>	<b>1'773'300.00</b>	<b>39'000.00</b>	<b>1'520'000.00</b>	<b>37'000.00</b>	<b>1'645'050.00</b>	<b>37'203.00</b>
	Nettoaufwand		1'734'300.00		1'483'000.00		1'607'847.00
<b>930</b>	<b>Finanz- und Lastenausgleich</b>	<b>1'773'300.00</b>	<b>39'000.00</b>	<b>1'520'000.00</b>	<b>37'000.00</b>	<b>1'645'050.00</b>	<b>37'203.00</b>
	Nettoaufwand		1'734'300.00		1'483'000.00		1'607'847.00
<b>9300</b>	<b>Finanz- und Lastenausgleich</b>	<b>1'773'300.00</b>	<b>39'000.00</b>	<b>1'520'000.00</b>	<b>37'000.00</b>	<b>1'645'050.00</b>	<b>37'203.00</b>
3621.60	Lastenausgleich neue Aufgabenteilung	754'900.00		745'000.00		747'796.00	
3622.71	Lastenausgleich Disparitätenabbau	1'018'400.00		775'000.00		897'254.00	
4621.61	Anteil sozio-demografischer Ausgleich Kanton		39'000.00		37'000.00		37'203.00
<b>95</b>	<b>Ertragsanteile, übrige</b>	<b>100.00</b>	<b>61'000.00</b>	<b>200.00</b>	<b>50'000.00</b>		<b>47'268.35</b>
	Nettoertrag	60'900.00		49'800.00		47'268.35	
<b>950</b>	<b>Ertragsanteile, übrige</b>	<b>100.00</b>	<b>61'000.00</b>	<b>200.00</b>	<b>50'000.00</b>		<b>47'268.35</b>
	Nettoertrag	60'900.00		49'800.00		47'268.35	
<b>9500</b>	<b>Ertragsanteile, übrige</b>	<b>100.00</b>	<b>61'000.00</b>	<b>200.00</b>	<b>50'000.00</b>		<b>47'268.35</b>
3181.01	Tatsächliche Forderungsverluste	100.00		200.00			
4024.01	Erbschafts- und Schenkungssteuern		50'000.00		40'000.00		34'470.15
4600.01	Ertragsanteile an Direkter Bundessteuer		11'000.00		10'000.00		12'798.20

## Erfolgsrechnung nach Funktion

		Aufwand	Budget 2026 Ertrag	Aufwand	Budget 2025 Ertrag	Aufwand	Rechnung 2024 Ertrag
<b>96</b>	<b>Vermögens- und Schuldenverwaltung</b>	<b>322'950.00</b>	<b>276'750.00</b>	<b>439'900.00</b>	<b>251'400.00</b>	<b>287'025.45</b>	<b>605'048.24</b>
	Nettoaufwand		46'200.00		188'500.00		
	Nettoertrag					318'022.79	
<b>961</b>	<b>Zinsen</b>	<b>149'600.00</b>	<b>23'200.00</b>	<b>319'200.00</b>	<b>57'550.00</b>	<b>175'649.15</b>	<b>58'858.74</b>
	Nettoaufwand		126'400.00		261'650.00		116'790.41
<b>9610</b>	<b>Zinsen</b>	<b>149'600.00</b>	<b>23'200.00</b>	<b>319'200.00</b>	<b>57'550.00</b>	<b>175'649.15</b>	<b>58'858.74</b>
3181.06	Abschreibungen (Verzugszinsen NESKO)	1'600.00		1'600.00		1'636.35	
3406.01	Verzins. langfr. Finanzverbindlichkeiten	129'000.00		189'000.00		107'441.10	
3409.02	Übrige Passivzinsen			82'100.00		49'328.10	
3499.01	Verzinsung kurzfristige Finanzverbindlichkeiten	5'000.00		30'000.00		2'853.35	
3499.02	Vergütungszinsen (NESKO)	14'000.00		16'500.00		14'390.25	
4400.01	Zinsen Flüssige Mittel		1'000.00		5'000.00		3'967.20
4401.01	Zinsen, Forderungen und Kontokorrente		2'000.00		10'000.00		8'122.89
4401.02	Verzugszinsen (NESKO)		20'000.00		32'000.00		41'373.65
4409.01	Übrige Zinsen von Finanzvermögen				10'350.00		5'174.50
4451.01	Erträge aus Beteiligungen VV		200.00		200.00		220.50
<b>963</b>	<b>Liegenschaften des Finanzvermögens</b>	<b>172'850.00</b>	<b>253'350.00</b>	<b>110'700.00</b>	<b>193'650.00</b>	<b>105'276.55</b>	<b>546'002.00</b>
	Nettoertrag	80'500.00		82'950.00		440'725.45	
<b>9630</b>	<b>Liegenschaften des Finanzvermögens</b>	<b>172'850.00</b>	<b>253'350.00</b>	<b>110'700.00</b>	<b>193'650.00</b>	<b>105'276.55</b>	<b>546'002.00</b>
3010.01	Löhne					277.40	
3050.01	Sozialversicherungsbeiträge					18.15	
3053.01	Unfallversicherungsbeiträge					1.10	
3054.01	Familienausgleichskassenbeiträge					4.25	
3430.01	Baul. Unt. Liegenschaften FV	7'000.00		7'000.00			
3430.13	Baul. Unt. FV, Staatsstr. 27A	500.00		500.00			
3430.14	Baul. Unt. FV, Staatsstr. 28	5'500.00		5'500.00			
3430.19	Baul. Unt. FV, Staatsstr. 29	10'900.00		10'900.00		2'705.75	
3430.25	Baul. Unt. FV, Ringstr. 6			2'000.00		261.05	
3430.35	Baul. Unt. FV, Hünibachstr. 118	67'000.00		5'000.00			
3430.36	Baul. Unt. FV, Chartreusestr. 11					3'125.00	
3430.38	Baul. Unt. FV, Bachgasse 9	1'500.00		1'500.00			
3431.01	Nicht baul. Unterhalt Liegenschaften FV	600.00		600.00			
3431.14	Nicht baul. Unt. FV, Staatsstr. 28	1'400.00		600.00			
3431.19	Nicht baul. Unt. FV, Staatsstr. 29	2'200.00		1'200.00		2'763.05	
3431.25	Nicht baul. Unt. FV, Ringstr. 6			500.00			

## Erfolgsrechnung nach Funktion

		Budget 2026		Budget 2025		Rechnung 2024	
		Aufwand	Ertrag	Aufwand	Ertrag	Aufwand	Ertrag
3431.35	Nicht baul. Unt. FV, Hünibachstr. 118	150.00		400.00		311.10	
3431.36	Nicht baul. Unt. FV, Chartreusestr. 11					129.00	
3439.01	Übr. Liegenschaftsaufwand FV	8'800.00		8'700.00		2'242.75	
3439.12	Übr. Liegenschaftsaufw. FV, Staatsstrasse 27/27 A	550.00		450.00		511.30	
3439.14	Übr. Liegenschaftsaufw. FV, Staatsstr. 28	1'500.00		1'500.00		2'635.90	
3439.19	Übr. Liegenschaftsaufw. FV, Staatsstr. 29	18'300.00		18'550.00		17'413.05	
3439.25	Übr. Liegenschaftsaufw. FV, Ringstr. 6	12'900.00		10'100.00		26'727.45	
3439.35	Übr. Liegenschaftsaufw. FV, Hünibachstr. 118	11'350.00		11'200.00		10'239.65	
3439.36	Übr. Liegenschaftsaufw. FV, Chartreusestr. 11					5'818.20	
3439.38	Übr. Liegenschaftsaufw. FV, Bachgasse 9	4'100.00		3'900.00		2'829.80	
3441.01	Wertberichtigung Liegenschaften FV					8'680.00	
3910.01	Verr. Personalaufwand	18'600.00		20'600.00		18'582.60	
4260.03	Rückerstattung Porti, Tel. u. Diverses						257.05
4260.05	Rückerstattungen Dritter						756.75
4430.01	Mietzinse Finanzliegenschaften		146'950.00		147'250.00		203'048.35
4439.01	übr. Liegenschaftsertrag FV		14'000.00		14'000.00		28'587.10
4443.01	Marktwertanpassungen Liegenschaften						307'260.95
4893.20	Entnahme SF WE Finanzliegenschaften		92'400.00		32'400.00		6'091.80
<b>969</b>	<b>Finanzvermögen</b>	<b>500.00</b>	<b>200.00</b>	<b>10'000.00</b>	<b>200.00</b>	<b>6'099.75</b>	<b>187.50</b>
	Nettoaufwand		300.00		9'800.00		5'912.25
<b>9690</b>	<b>Finanzvermögen</b>	<b>500.00</b>	<b>200.00</b>	<b>10'000.00</b>	<b>200.00</b>	<b>6'099.75</b>	<b>187.50</b>
3180.01	Wertberichtigung auf Forderungen	500.00		10'000.00		6'094.75	
3499.00	übriger Finanzaufwand					5.00	
4407.01	Zinsen auf langfristigen Finanzanlagen		200.00		200.00		187.50
<b>99</b>	<b>Nicht aufgeteilte Posten</b>		<b>1'842'800.00</b>		<b>3'510'050.00</b>	<b>3'726'177.29</b>	<b>719'206.45</b>
	Nettoaufwand						3'006'970.84
	Nettoertrag	1'842'800.00		3'510'050.00			
<b>990</b>	<b>Nicht aufgeteilte Posten</b>					<b>339'100.83</b>	
	Nettoaufwand						339'100.83
<b>9900</b>	<b>Nicht aufgeteilte Posten</b>					<b>339'100.83</b>	
3894.01	Zusätzliche Abschreibungen					339'100.83	
<b>995</b>	<b>Neutrale Aufwendungen und Erträge</b>		<b>1'842'800.00</b>		<b>3'510'050.00</b>	<b>3'387'076.46</b>	<b>719'206.45</b>
	Nettoaufwand						2'667'870.01
	Nettoertrag	1'842'800.00		3'510'050.00			

## Erfolgsrechnung nach Funktion

		Aufwand	Budget 2026 Ertrag	Aufwand	Budget 2025 Ertrag	Aufwand	Rechnung 2024 Ertrag
<b>9950</b>	<b>Neutrale Aufwendungen und Erträge</b>		<b>719'200.00</b>		<b>719'200.00</b>		<b>719'206.45</b>
4896.00	Entnahmen Neubewertungsreserve		719'200.00		719'200.00		719'206.45
<b>9955</b>	<b>SF Baul. Unterhalt Verwaltungsvermögen</b>		<b>591'000.00</b>		<b>1'907'250.00</b>	<b>3'000'000.00</b>	
3893.03	Einlage in WE baulicher Unterhalt Verwaltungsvermögen					3'000'000.00	
4893.01	Entnahme aus Vorfinanz. EK		591'000.00		1'907'250.00		
<b>9956</b>	<b>SF WE Investitionen Verwaltungsverm.</b>		<b>532'600.00</b>		<b>883'600.00</b>	<b>387'076.46</b>	
3893.04	Einlage in SF WE Investitionen Verwaltungsverm.					387'076.46	
4893.03	Entnahme SF WE Investitionen Verwaltungsverm.		532'600.00		883'600.00		

## Investitionsrechnung nach Sachgruppe

		Ausgaben	Budget 2026 Einnahmen	Ausgaben	Budget 2025 Einnahmen	Ausgaben	Rechnung 2024 Einnahmen
	<b>Investitionsrechnung</b>	<b>5'236'000.00</b>	<b>5'236'000.00</b>	<b>7'423'100.00</b>		<b>6'501'795.01</b>	<b>6'501'795.01</b>
<b>5</b>	<b>Investitionsausgaben</b>	<b>5'236'000.00</b>		<b>7'423'100.00</b>		<b>6'501'795.01</b>	
<b>50</b>	<b>Sachanlagen</b>	<b>5'073'000.00</b>		<b>4'985'400.00</b>		<b>2'501'244.76</b>	
<b>5010</b>	<b>Strassen/Verkehrswege</b>	<b>582'000.00</b>		<b>1'170'000.00</b>		<b>270'816.70</b>	
5010.00	Tiefbauten	482'000.00		805'000.00		142'117.60	
5010.10	Sanierung Chartreuse-Kreuzung			265'000.00		78'569.70	
5010.11	Gewerbezentrum, Erschliessungsanlagen	100'000.00		100'000.00		21'045.95	
5010.13	Sanierung Kelliweg 3. Etappe					22'613.95	
5010.22	Erneuerung Werkleitungen Ringstrasse-Eichbühlweg					6'469.50	
<b>5031</b>	<b>Tiefbauten Wasserversorgung</b>	<b>410'000.00</b>		<b>647'000.00</b>		<b>386'918.65</b>	
5031.00	Tiefbauten Wasser	410'000.00		550'000.00		312'016.10	
5031.10	Sanierung Chartreuse-Kreuzung, Verlegung Leitungen			77'000.00		2'682.70	
5031.17	Sanierung Wasserleitung Chartreusestr.-Hünibachstr. (Bac.,					13'876.05	
5031.19	Wasserleitung Stationsstr. west, El.-Müller-Weg					26'458.65	
5031.25	San. Werkleitungen Staatsstr. (Chartreuse-Oberhofen)			20'000.00		31'885.15	
<b>5032</b>	<b>Tiefbauten Abwasserentsorgung</b>	<b>800'000.00</b>		<b>1'135'000.00</b>		<b>1'329'061.41</b>	
5032.01	Tiefbauten Abwasserbeseitigung	780'000.00		935'000.00		1'163'755.56	
5032.05	Retentionsbecken Stationsstrasse					69'429.60	
5032.09	Regenbecken Ländtematte (Entlastung ARA Hauptkanal)	20'000.00				4'266.15	
5032.15	San. WL Staatsstr. (Chartreuse-Oberhofen)			200'000.00		91'610.10	
<b>5033</b>	<b>Tiefbauten Abfall</b>					<b>5'230.00</b>	
5033.01	Tiefbauten Abfall					5'230.00	
<b>5040</b>	<b>Hochbauten</b>	<b>3'114'000.00</b>		<b>1'603'400.00</b>		<b>167'646.75</b>	
5040.00	Hochbauten	3'114'000.00		1'603'400.00		167'646.75	
<b>5060</b>	<b>Möbilien</b>	<b>167'000.00</b>		<b>430'000.00</b>		<b>341'571.25</b>	
5060.00	Möbilien	167'000.00		430'000.00		341'571.25	
<b>56</b>	<b>Eigene Investitionsbeiträge</b>	<b>163'000.00</b>		<b>2'437'700.00</b>		<b>3'909'843.40</b>	
<b>5620</b>	<b>Inv.-Beiträge Gemeinden u .Gde.-Verbänden</b>	<b>163'000.00</b>		<b>2'437'700.00</b>		<b>3'845'193.80</b>	
5620.01	Investitionsbeiträge ARA Thunersee	163'000.00		318'700.00		230'101.55	

## Investitionsrechnung nach Sachgruppe

		Ausgaben	Budget 2026 Einnahmen	Ausgaben	Budget 2025 Einnahmen	Ausgaben	Rechnung 2024 Einnahmen
5620.03	Investitionsbeiträge Schulverband Hilterfingen			2'119'000.00		3'615'092.25	
<b>5660</b>	<b>Inv.beiträge an priv.Org.o.Erwerbszweck</b>					<b>64'649.60</b>	
5660.01	Investitionsbeiträge an private Organisationen ohne					64'649.60	
<b>59</b>	<b>Übertrag an Bilanz</b>					<b>90'706.85</b>	
<b>5900</b>	<b>Passivierte Einnahmen</b>					<b>90'706.85</b>	
5900.01	Passivierte Einnahmen					90'706.85	
<b>6</b>	<b>Investitionseinnahmen</b>		<b>5'236'000.00</b>				<b>6'501'795.01</b>
<b>63</b>	<b>Investitionsbeiträge f. eigene Rechnung</b>						<b>90'706.85</b>
<b>6310</b>	<b>Investitionsbeiträge von Kantonen u. Konkordaten</b>						<b>82'381.25</b>
6310.01	Investitionsbeiträge von Kantonen und Konkordaten						82'381.25
<b>6340</b>	<b>Inv.-Beiträge von öff. Unternehmungen</b>						<b>8'325.60</b>
6340.01	Investitionsbeiträge von öffentlichen Unternehmungen						8'325.60
<b>69</b>	<b>Übertrag an Bilanz</b>		<b>5'236'000.00</b>				<b>6'411'088.16</b>
<b>6900</b>	<b>Aktivierte Ausgaben</b>		<b>5'236'000.00</b>				<b>6'411'088.16</b>
6900.01	Aktivierte Ausgaben		5'236'000.00				6'411'088.16
	<b>Nettoinvestitionen</b>	<b>5'236'000.00</b>				<b>6'320'381.31</b>	



## Investitionsrechnung nach Funktion

		Ausgaben	Budget 2026 Einnahmen	Ausgaben	Budget 2025 Einnahmen	Ausgaben	Rechnung 2024 Einnahmen
	<b>INVESTITIONSRECHNUNG</b>	<b>5'236'000.00</b>	<b>5'236'000.00</b>	<b>7'423'100.00</b>		<b>6'501'795.01</b>	<b>6'501'795.01</b>
	Zunahme der Nettoinvestitionen				7'423'100.00		
<b>0</b>	<b>Allgemeine Verwaltung</b>	<b>50'000.00</b>		<b>50'000.00</b>			
	Nettoausgaben		50'000.00		50'000.00		
<b>02</b>	<b>Allgemeine Dienste</b>	<b>50'000.00</b>		<b>50'000.00</b>			
	Nettoausgaben		50'000.00		50'000.00		
<b>0290</b>	<b>Verwaltungsliegenschaften</b>	<b>50'000.00</b>		<b>50'000.00</b>			
5040.14	Gemeindehaus; Innensanierung/Sicherheit	50'000.00		50'000.00			
<b>1</b>	<b>Öffentliche Ordnung und Sicherheit, Verteidigung</b>			<b>430'000.00</b>		<b>411'625.85</b>	
	Nettoausgaben				430'000.00		411'625.85
<b>15</b>	<b>Feuerwehr</b>			<b>430'000.00</b>		<b>341'571.25</b>	
	Nettoausgaben				430'000.00		341'571.25
<b>150</b>	<b>Feuerwehr</b>			<b>430'000.00</b>		<b>341'571.25</b>	
<b>1500</b>	<b>Feuerwehr</b>			<b>430'000.00</b>		<b>341'571.25</b>	
5060.01	Modulfahrzeug Brändle MB Sprinter; Kauf			130'000.00		41'571.25	
5060.02	Tanklöschfahrzeug; Kauf			300'000.00		300'000.00	
<b>16</b>	<b>Verteidigung</b>					<b>70'054.60</b>	
	Nettoausgaben						70'054.60
<b>161</b>	<b>Militärische Verteidigung</b>					<b>64'649.60</b>	
<b>1610</b>	<b>Militärische Verteidigung</b>					<b>64'649.60</b>	
5660.01	A_Schiessanlage Tannenbühl; Ersatz elektronische Trefferanzeige					64'649.60	
<b>162</b>	<b>Zivile Verteidigung</b>					<b>5'405.00</b>	
<b>1620</b>	<b>Zivilschutz</b>					<b>5'405.00</b>	
5040.01	Seegarten Schutzraum, Planung					5'405.00	
<b>2</b>	<b>Bildung</b>	<b>2'480'000.00</b>		<b>2'869'000.00</b>		<b>3'695'039.25</b>	<b>38'790.00</b>

## Investitionsrechnung nach Funktion

		Ausgaben	Budget 2026 Einnahmen	Ausgaben	Budget 2025 Einnahmen	Ausgaben	Rechnung 2024 Einnahmen
Nettoausgaben			2'480'000.00		2'869'000.00		3'656'249.25
<b>21</b>	<b>Obligatorische Schule</b>	<b>2'480'000.00</b>		<b>2'869'000.00</b>		<b>3'695'039.25</b>	<b>38'790.00</b>
	Nettoausgaben		2'480'000.00		2'869'000.00		3'656'249.25
<b>217</b>	<b>Schulliegenschaften</b>	<b>2'480'000.00</b>		<b>2'869'000.00</b>		<b>3'695'039.25</b>	<b>38'790.00</b>
<b>2170</b>	<b>Schulliegenschaften</b>	<b>2'480'000.00</b>		<b>2'869'000.00</b>		<b>3'695'039.25</b>	<b>38'790.00</b>
5040.18	SH Eichbühl; Innensanierung (Planung)					9'710.20	
5040.19	SH Eichbühl; Innensanierung	2'160'000.00		750'000.00		826.95	
5040.20	SA OSH; Musikraum laute Instrumente					4'761.45	
5040.21	A_SA OSH; elektronische Wandtafeln Infrastruktur					64'648.40	
5040.22	SA OSH; Gesamtsan. inkl. Heizung (Planung)	150'000.00					
5040.23	SA OSH; Lehrerzimmer Sanierung	170'000.00					
5620.04	SA Friedbühl; Totalunternehmung			1'914'000.00		3'115'936.60	
5620.06	SA Friedbühl; Mobiliar			23'000.00		453'235.45	
5620.09	SA Friedbühl; Dachsanierung Fotovoltaikanlage			182'000.00		45'920.20	
6310.01	SH Eichbühl; Kantonsbeitrag Gesamtsanierung Gebäudehülle						38'790.00
<b>3</b>	<b>Kultur, Sport und Freizeit, Kirche</b>	<b>684'000.00</b>		<b>873'400.00</b>		<b>66'349.20</b>	<b>39'000.00</b>
	Nettoausgaben		684'000.00		873'400.00		27'349.20
<b>34</b>	<b>Sport und Freizeit</b>	<b>684'000.00</b>		<b>873'400.00</b>		<b>66'349.20</b>	<b>39'000.00</b>
	Nettoausgaben		684'000.00		873'400.00		27'349.20
<b>341</b>	<b>Sport</b>			<b>348'400.00</b>		<b>16'488.50</b>	
<b>3412</b>	<b>Strandbad Hünegg</b>			<b>348'400.00</b>		<b>16'488.50</b>	
5040.01	Strandbad Hünegg; Sanierung			348'400.00		8'780.50	
5040.02	Strandbad Hünegg; Sanierung (Planung)					7'708.00	
<b>342</b>	<b>Freizeit</b>	<b>684'000.00</b>		<b>525'000.00</b>		<b>49'860.70</b>	<b>39'000.00</b>
<b>3420</b>	<b>Freizeit</b>	<b>684'000.00</b>		<b>525'000.00</b>		<b>49'860.70</b>	<b>39'000.00</b>
5010.01	Uferweg Seegarten SFG	100'000.00		100'000.00			
5040.13	Sportanlage OSH; Neubau Mehrzweckgebäude	584'000.00		425'000.00		39'050.70	
5040.14	Sportanlage OSH; Neubau Mehrzweckgebäude (Planung)					10'810.00	
6310.02	Ländtematte Hünibach; Umgestaltung Kantonsbeitrag nach SFG						39'000.00

## Investitionsrechnung nach Funktion

		Ausgaben	Budget 2026 Einnahmen	Ausgaben	Budget 2025 Einnahmen	Ausgaben	Rechnung 2024 Einnahmen
<b>6</b>	<b>Verkehr und Nachrichtenübermittlung</b>	<b>649'000.00</b>		<b>1'100'000.00</b>		<b>286'762.25</b>	
	Nettoaussagen		649'000.00		1'100'000.00		286'762.25
<b>61</b>	<b>Strassenverkehr</b>	<b>649'000.00</b>		<b>1'100'000.00</b>		<b>286'762.25</b>	
	Nettoaussagen		649'000.00		1'100'000.00		286'762.25
<b>615</b>	<b>Gemeindestrassen</b>	<b>649'000.00</b>		<b>1'100'000.00</b>		<b>286'762.25</b>	
<b>6150</b>	<b>Gemeindestrassen</b>	<b>649'000.00</b>		<b>1'070'000.00</b>		<b>270'816.70</b>	
5010.10	Chartreuse-Kreuzung; Sanierung			265'000.00		58'569.70	
5010.11	Gewerbezentrum; Erschliessungsanlagen	100'000.00		100'000.00		21'045.95	
5010.13	Kelliweg Hünibach; San. 3. Etappe (Planung)	162'000.00		210'000.00		22'613.95	
5010.18	Ringstrasse-Eichbühlweg; Erneuerung WL					6'469.50	
5010.20	Sematte; Gesamtsanierung			50'000.00			
5010.25	Breitenweg; Zusatzarbeiten Strasse			60'000.00		69'421.50	
5010.26	Bachgasse; Strassensan. (Anschluss Chartreuse-Gde.grenze O'hofen			145'000.00		92'696.10	
5010.27	Schlüsselackerweg; San. Strassen	220'000.00		100'000.00			
5010.28	Spychertenstr./Haberzelgweg; San. Strassen			140'000.00			
5060.08	Ersatz Ladog	167'000.00					
<b>6157</b>	<b>Parkierungsanlage Eichgüetli (MwStpflichtig)</b>			<b>30'000.00</b>		<b>15'945.55</b>	
5040.00	Stationsstrasse; Erweiterung Parkierungsanlage			30'000.00		15'945.55	
<b>7</b>	<b>Umweltschutz und Raumordnung</b>	<b>1'373'000.00</b>		<b>2'100'700.00</b>		<b>1'951'311.61</b>	<b>12'916.85</b>
	Nettoaussagen		1'373'000.00		2'100'700.00		1'938'394.76
<b>71</b>	<b>Wasserversorgung</b>	<b>410'000.00</b>		<b>647'000.00</b>		<b>386'918.65</b>	<b>8'325.60</b>
	Nettoaussagen		410'000.00		647'000.00		378'593.05
<b>710</b>	<b>Wasserversorgung</b>	<b>410'000.00</b>		<b>647'000.00</b>		<b>386'918.65</b>	<b>8'325.60</b>
<b>7101</b>	<b>Wasserversorgung (Gemeindebetrieb)</b>	<b>410'000.00</b>		<b>647'000.00</b>		<b>386'918.65</b>	<b>8'325.60</b>
5031.10	Chartreuse-Kreuzung; Sanierung/Verlegung WL			77'000.00		2'682.70	
5031.17	A_Chartreuse/Hünibachstrasse (Bachquerung Hünibach); San. WL					13'876.05	
5031.19	Staats-/Stationsstrasse/Seegarten; Sanierung WL					26'458.65	
5031.25	Staatsstrasse (Chartreuse-Oberhofen); Sanierung WL			20'000.00		31'885.15	
5031.26	Sematte; Sanierung WL			25'000.00			

## Investitionsrechnung nach Funktion

		Ausgaben	Budget 2026 Einnahmen	Ausgaben	Budget 2025 Einnahmen	Ausgaben	Rechnung 2024 Einnahmen
5031.27	Tannenbühlquelle; Sanierung Brunnstuben					157'214.85	
5031.31	Quellfassungen; Ausscheidung Schutzzonen			55'000.00			
5031.33	Breitenweg; Erw. Wasserleitungsnetz					122'674.55	
5031.34	Spychertenstrasse/Haberzelgweg; San. WL Wasser			150'000.00		1'387.60	
5031.35	Schlüsselackerweg; San. WL Wasser	270'000.00		180'000.00		13'431.90	
5031.36	Schlüsselackerweg; PK Sanierung WL Wasser					4'800.35	
5031.37	Spychertenstr./Haberzelgweg; PK San. WL Wasser					12'506.85	
5031.38	Rainweg; Teilersatz WL (Höheweg-Buchenweg)	140'000.00		140'000.00			
6340.03	Laueiweg; Sanierung WL, Beitrag GVB						2'775.20
6340.04	Ländtestrasse; Gesamtsanierung WL, Beitrag GVB						5'550.40
<b>72</b>	<b>Abwasserentsorgung</b>	<b>963'000.00</b>		<b>1'453'700.00</b>		<b>1'559'162.96</b>	<b>4'591.25</b>
	Nettoausgaben		963'000.00		1'453'700.00		1'554'571.71
<b>720</b>	<b>Abwasserentsorgung</b>	<b>963'000.00</b>		<b>1'453'700.00</b>		<b>1'559'162.96</b>	<b>4'591.25</b>
<b>7201</b>	<b>Abwasserentsorgung (Gemeindebetrieb)</b>	<b>963'000.00</b>		<b>1'453'700.00</b>		<b>1'559'162.96</b>	<b>4'591.25</b>
5032.05	Stationsstrasse; Neubau Retentionsbecken					69'429.60	
5032.09	Ländtematte; Neubau Regenbecken (Entlastung ARA Hauptkanal)	20'000.00				4'266.15	
5032.16	Staatsstr. (Chartreuse-Oberhofen); Sanierung WL			200'000.00		91'610.10	
5032.22	Gässli (Höhenstr.-Dorfstr.); Ersatz Mischwasserkanal			100'000.00			
5032.24	Spychertenstr.-Haberzelgweg; San. WL Abwasser			320'000.00		2'271.00	
5032.25	Benatzkyweg; Entlastung Regenwasserkanalisation	250'000.00		30'000.00		12'417.90	
5032.26	Ländte Hilterfingen; San. APW/RB			45'000.00		1'000'606.25	
5032.29	Schlüsselackerweg; San. WL Abwasser	530'000.00		400'000.00		13'947.80	
5032.30	Abwasseranlagen Notstromkonzept					42'467.66	
5032.31	Schlüsselackerweg; PK San. WL Abwasser					9'653.70	
5032.32	Spychertenstr./Haberzelgweg; PK San. WL Abwasser					16'583.70	
5032.33	Breitenweg; Zusatzarbeiten Abwasser			40'000.00		61'672.35	
5032.34	Mauerweg-Ringstrasse; San. Mischwasserkanal					4'135.20	
5620.09	Investitionsbeiträge ARA Region Thunersee 24					230'101.55	
5620.10	Investitionsbeiträge ARA Region Thunersee 25			318'700.00			
5620.11	Investitionsbeiträge ARA Region Thunersee 26	163'000.00					
6310.03	Ländtematte; Regenbecken Subventionen						4'591.25
<b>73</b>	<b>Abfall</b>					<b>5'230.00</b>	
	Nettoausgaben						5'230.00
<b>730</b>	<b>Abfall</b>					<b>5'230.00</b>	

## Investitionsrechnung nach Funktion

		Ausgaben	Budget 2026 Einnahmen	Ausgaben	Budget 2025 Einnahmen	Ausgaben	Rechnung 2024 Einnahmen
<b>7301</b>	<b>Abfall (Gemeindebetrieb)</b>					<b>5'230.00</b>	
5033.03	A_Postfeld/ Migros; Unterflur-Sammelstelle					5'230.00	
<b>9</b>	<b>Finanzen und Steuern</b>		<b>5'236'000.00</b>			<b>90'706.85</b>	<b>6'411'088.16</b>
	Nettoeinnahmen	5'236'000.00				6'320'381.31	
<b>99</b>	<b>Nicht aufgeteilte Posten</b>		<b>5'236'000.00</b>			<b>90'706.85</b>	<b>6'411'088.16</b>
	Nettoeinnahmen	5'236'000.00				6'320'381.31	
<b>999</b>	<b>Abschluss</b>		<b>5'236'000.00</b>			<b>90'706.85</b>	<b>6'411'088.16</b>
<b>9990</b>	<b>Abschluss</b>		<b>5'236'000.00</b>			<b>90'706.85</b>	<b>6'411'088.16</b>
5900.00	Passivierte Einnahmen					90'706.85	
6900.00	Aktivierete Ausgaben		5'236'000.00				6'411'088.16