

Ansicht Nordost | 1:100

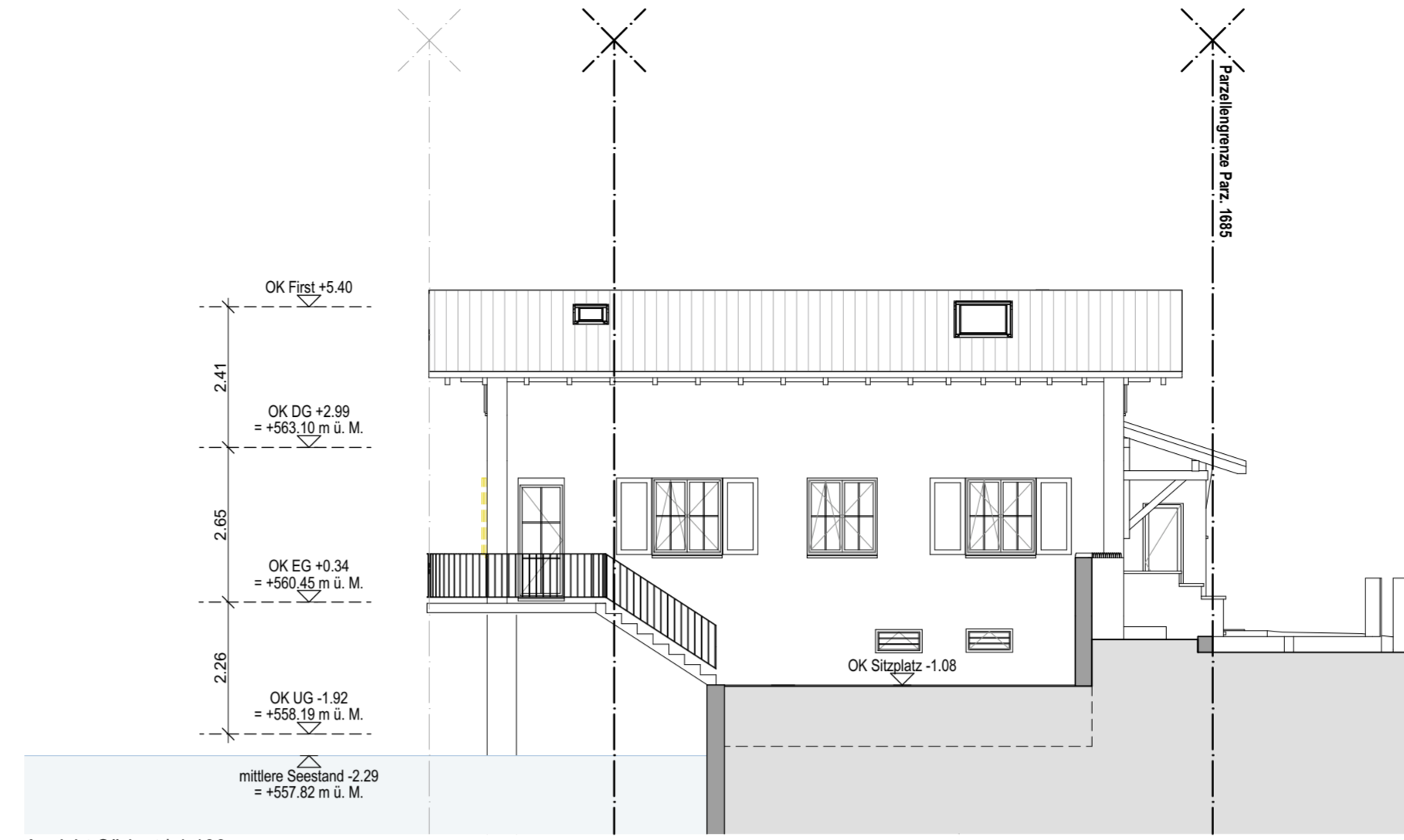

Ansicht Südost | 1:100

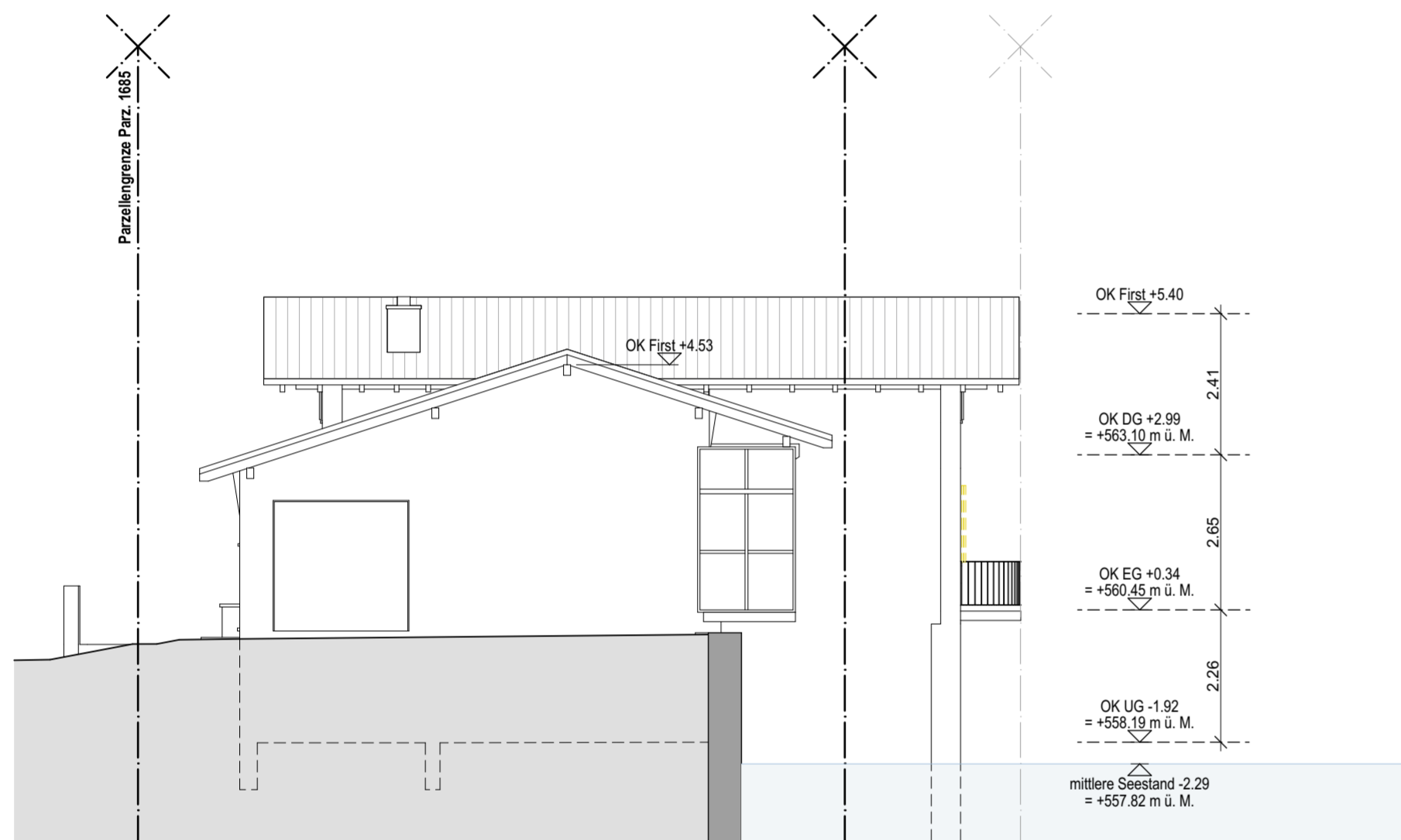

Ansicht Nordwest | 1:100



Ansicht Südwest | 1:100

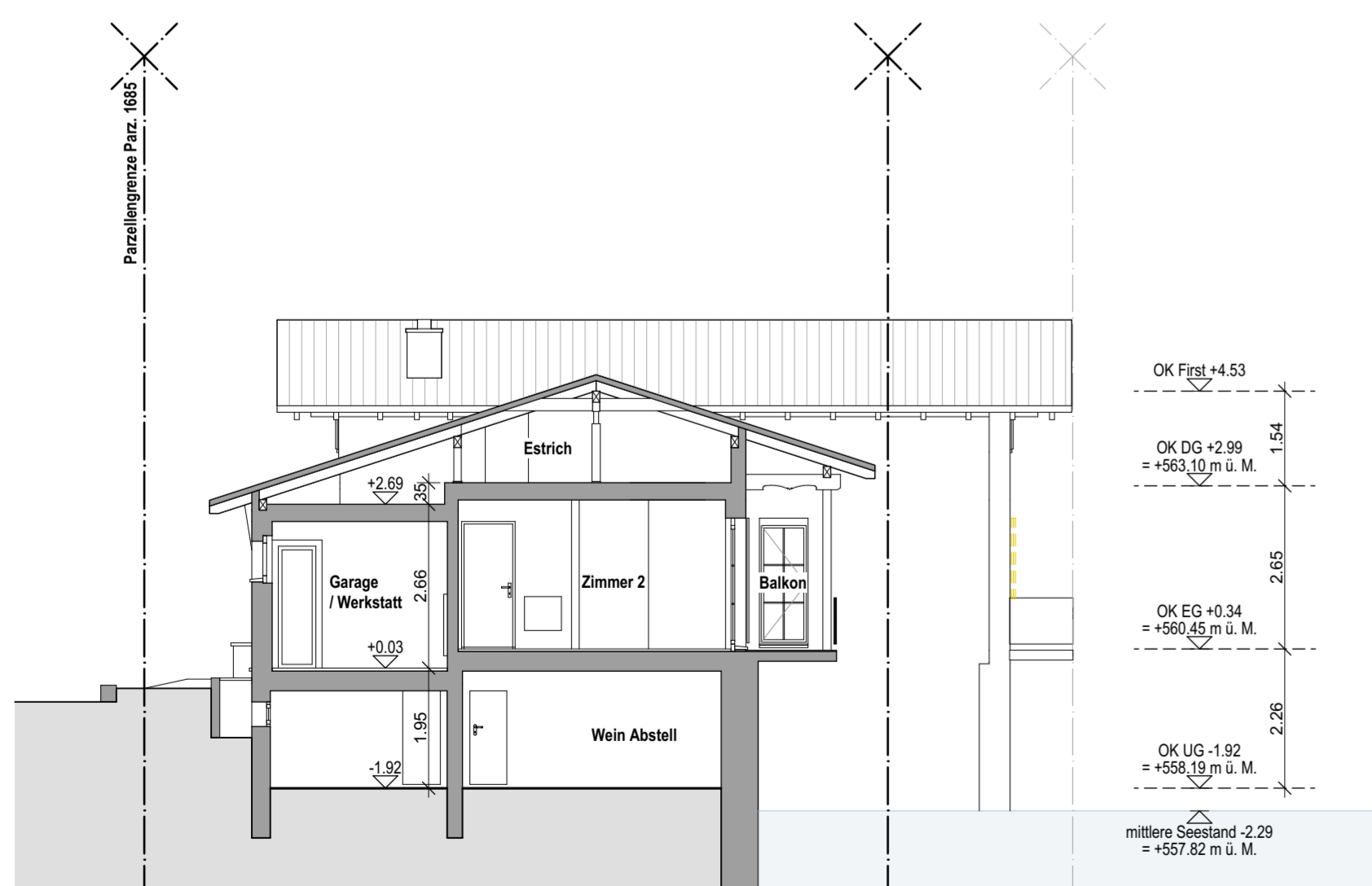

Schnitt 02 | 1:100

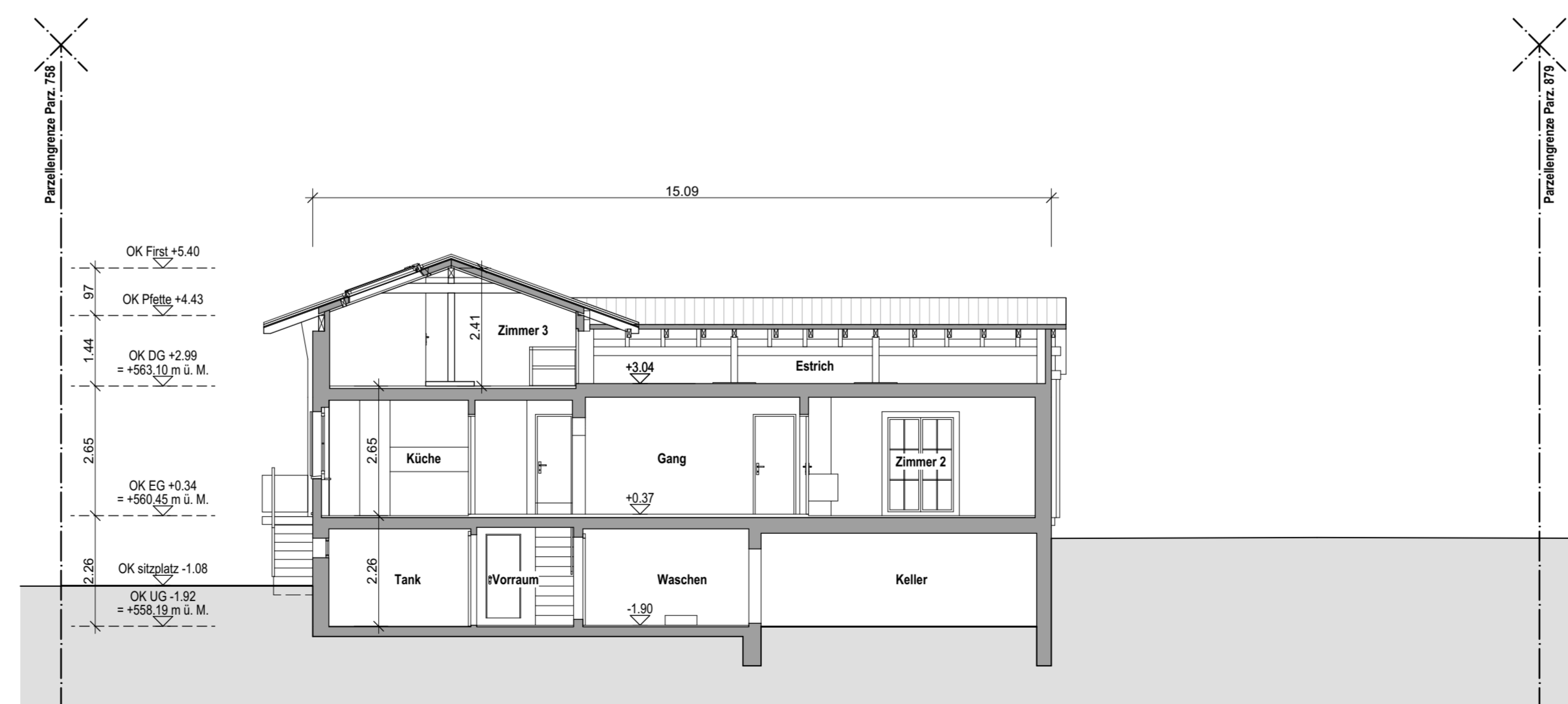

Schnitt 01 | 1:100

baueingabe.

Hiltterfingen, Staatsstrasse 87

Fassaden & Schnitt

Objektnummer	1990	Plannummer	3200
Format	84x60	Massstab	1:100
Datum	25.02.2025	Gezeichnet	nh
Publiziert am	16.06.2025	J:\DWG's\1990 Hiltterfingen, Staatsstrasse 87\3 Bauingabe\1990_BE_2025 20 18.pln	

Bauherrschaft:
Oekopol-Immobilien AG, Tannholzstrasse 3, 3052 Zollikofen

Bauherrschaft:

Projektverfasser:

Fixpunkt Nr. 9292037 | 560.11

Legende								
	Bestehend		Böschung		Rasenfläche		FS	Fallstrang
	Abbruch		Fester Belag (z.B. Asphalt)		Magerwiese		DW	Dachwasser
	Neu		Versickerungsfähiger Belag		Looser Belag		TW	Terrassenwasser
			Rinnen				KS	Kontrollschacht
							SS	Schlammammlier
							SIS	Sickerschicht
							BA	Bodenablauf
							SP	Spülstuben
							ES	Einlaufschacht
							VS	Versickerungssystem